

BIST 100 -0.66%	USDTRY 0.18%	EURTRY -0.05%	EURUSD -0.20%	XAUUSD -0.42%	GLDGR -0.29%	BRENT -0.28%	S&P 500 0.65%
102,255 ▼	5.2175 ▲	5.9683 ▼	1.1435 ▼	1,312.27 ▼	220.11 ▼	62.81 ▼	2,722 ▲

PİYASA GÜNDEMİ

- ABD-Çin Ticaret Görüşmeleri
- ABD-Venezuela Gerginliği
- Brexit Gerginliği
- Türkiye-Suriye Askeri Operasyonu

**EKONOMİK TAKVİM**

- Euro Bölgesi PMI (Ocak)
- İngiltere PMI (Ocak)
- ABD PMI (Ocak)

**PİYASALARIN YÖNÜ**

BIST 100... Haftaya Düşüş ile Başladı... BIST Hisse Senetleri Cuma günü %-1,09 düşüşün ardından haftaya %-0,66 düşüş ile başlayarak 102,255 seviyesinden kapattı. Yükselişi ile en çok dikkat çeken hisse %5,23'lük yükselişi ile GUBRF olurken, düşüşü ile en çok dikkat çeken hisse ise BIST 100 içinde -%7,88'lik düşüşü ile Tofaş Otomobil Fabrikaları (TOASO) oldu. Türk şirketlerinin global gelişen ülke şirketlerine kıyasla halen ucuz seviyelerde bulunduğunu düşünüyoruz. Global ekonomik endişeler ve yaklaşan yerel seçim takvimi ile kar realizasyonlarında kısa vadeli süreç devam edebilir.

USDTRY... Gelişen Piyasalar ile Değer Kaybediyor... Geçen Cuma tarım dışı istihdamın beklenenden iyi gelmesi ile diğer para birimlerine karşı değer kazanmaya başlayan Amerikan Doları'nın eşliğinde USDTRY paritesin de tekrardan yukarı 5,21 seviyelerine toparlanmalar görülmektedir. Türk Lirasındaki reel faiz farkı hala çekiciliğini korumakta olup Ocak ayı enflasyonu ile yıllık enflasyonun 20.35 seviyelerine gelmesi ve piyasa beklentilerine göre bu yüksek enflasyon devam edebilir. Bölgesel Jeopolitik riskler ile, Mart yerel seçimlerinin yaklaşması Türk Lirası ile ilgili risk faktörlerini arttırmaktadır.

EURTRY... 6,00 Seviyesini Test Ediyor... Dün açıklanan enflasyon datalarının beklenenden yüksek gelmesi ile EURTRY yeniden 6.00 seviyelerini yukarı yönlü test ediyor. Yurtiçi kaynaklı faktörler yukarı yönlü riskleri arttırabilir.

EURUSD... Brexit Gerginliği Gölgesinde Yatay... Anlaşmazsız Brexit'in gerçekleşeceği 29 Mart yaklaştıkça İngiltere bazlı gerginliklerde mevcut olarak devam ediyor. Ayrıca haftasonu İngiliz basınına yansıyan haberlerde 29 Mart sonrası yaşanabilecek bir ayaklanma durumunda güvenlik güçlerinin acil durum planı yaptıkları belirtilmesinden sonra yeni bir haber akışı bulunmamaktadır. Olabilecek riskler arasında yeni gümrük tarifeleri ithalatta gıda ve ilaç ürünlerinde kıtlığa varabilecek sıkıntılar olabileceği belirtiliyor. İlgili haber akışları takip edilecektir.

XAUUSD... Doların Değer Kazanması ile Realizasyonlar Görülüyor... ABD-Venezuela arasındaki gerilim devam ederken, Şubat ayı içinde yapılacak ABD-Çin görüşmelerinin belirsizliğinin devam etmesi ve Avrupa tarafında ekonomik ve siyasal belirsizlik riski açısından ons altına yarasa da geçen Cuma gelen ABD Tarım dışı istihdam datası ile 1330 US\$ seviyelerinden geri dönerek 1310 seviyelerinde seyretmektedir.

GLDGR... Ons Altındaki Realizasyon ile Aşağı Yön Devam Ediyor... Global haber akışı ile ons altının güçlü yükselişinden sonra gelen realizasyon ve Doların değer kazanması ile, gram altın geçen hafta 220TL seviyelerinin altına çekilerek 219 TL seviyelerinde seyretmektedir.

BRENT...Yatay Seyrine Ediyor... OPEC üyesi Venezuela'nın yaşadığı siyasi krizin daha da derinleşerek Guadio'yu Avrupa Ülkelerinden İngiltere ve İspanya'nın resmen devlet başkanı olarak tanınması süreçteki belirsizliği daha da arttırdı. ABD bazlı Askeri operasyonunda gündemde kalması arz sıkıntısı yaratma riskini yukarı yönlü korurken, ABD-Çin ticaret görüşmesinde belirsizliklerin devam etmesi talep bazlı aşağı yönlü riskleri arttırmaktadır. Ancak global talep ile ilgili riskler daha uzun vadeli olduğu için Venezuela bazlı arz risklerinin fiyatlaması ile petrolün toparlandığı ve yatay seyrini koruduğu görülmektedir. OPEC üyesi Venezuela ile ilgili haber akışları takip edilecektir.

S&P 500... Ticaret Görüşmeleri Beklentileri ile Yatay... ABD-Çin ticaret görüşmelerinin Şubat ayı içinde tekrar ABD'li bir heyetin Çin'e gitmesi ile devam edeceği ve bunun yarattığı belirsizlik ile endeks yatay geçen hafta yatay kapattı. Haftaya hafif pozitif başlayan endeks, ABD'nin Venezuela ile ilgili sürecini jeopolitik risk bazında takip etmektedir. İlgili haber akışları risk ağırlığına göre endekse etkili olabilir.

Teknik Analiz

BIST

BIST100 endeksi günü 0.66% değer kaybı ile tamamladı. Teknik olarak BIST100 endeksi orta vadeli yükseliş trendi, kısa vadeli düşüş trendi devam etmektedir. Bununla beraber BIST100 endeksinde kısa vadeli direnç seviyeleri 103,300 ve 104,400'de, destek seviyeleri ise 102,200 ve 101,200'de bulunmaktadır.



USDTRY

ABD Doları, Türk Lirası karşısında günü 0.18% değer kazancı ile tamamladı. Teknik olarak ABD Doları, Türk Lirası karşısında orta vadeli düşüş trendi ve kısa vadeli düşüş trendi devam etmektedir. Bununla beraber USDTRY paritesinde kısa vadeli direnç seviyeleri 5.2500 ve 5.3000'de, destek seviyeleri ise 5.2000 ve 5.1500'de bulunmaktadır.

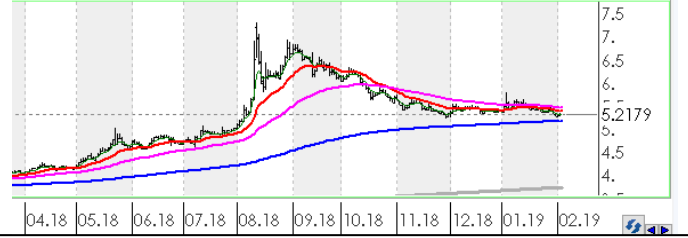

EURTRY

Euro, Türk Lirası karşısında günü 0.05% değer kaybı ile tamamladı. Teknik olarak Euro, Türk Lirası karşısında orta vadeli düşüş trendi ve kısa vadeli düşüş trendi devam etmektedir. Bununla beraber EURTRY paritesinde kısa vadeli direnç seviyeleri 6.0200 ve 6.0800'de, destek seviyeleri ise 5.9500 ve 5.8900'de bulunmaktadır.

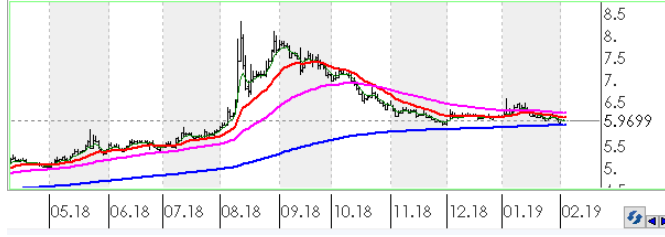

EURUSD

EURO, ABD Doları karşısında günü 0.20% değer kaybı ile tamamladı. Teknik olarak EURO, ABD Doları karşısında orta vadeli yükseliş trendi sürmekle birlikte kısa vadeli 1.1444'deki önemli desteğini aşağı yönlü kırdı. Bununla beraber EURUSD paritesinde kısa vadeli direnç seviyeleri 1.1450 ve 1.1500'de, destek seviyeleri ise 1.1400 ve 1.1360'de bulunmaktadır.



XAUUSD

Altının ons cinsi, günü 0.42% değer kaybı ile tamamladı. Teknik olarak Altının ons cinsi, orta vadeli yükseliş trendi sürmekle birlikte kısa vadeli 1278.09'deki önemli desteğini aşağı yönlü kırdı. Bununla beraber Ons altında kısa vadeli direnç seviyeleri 1,315.00 ve 1,322.00'de, destek seviyeleri ise 1,307.00 ve 1,299.00'de bulunmaktadır.



GLDGR

Altın gram cinsi, günü 0.29% değer kaybı ile tamamladı. Teknik olarak Altın gram cinsi, orta vadeli düşüş trendi ve kısa vadeli düşüş trendi içinde bulunmaktadır. Bununla beraber Gram altında kısa vadeli direnç seviyeleri 222.00 ve 224.00'de, destek seviyeleri ise 219.00 ve 217.00'de bulunmaktadır.



BRENT

Brent Petrol günü 0.28% değer kaybı ile tamamladı. Teknik olarak Brent Petrol orta vadeli yükseliş trendi ve kısa vadeli yükseliş trendi içinde bulunmaktadır. Bununla beraber Brent tipi petrolde kısa vadeli direnç seviyeleri 63.80 ve 65.00'de, destek seviyeleri ise 62.60 ve 61.40'de bulunmaktadır.

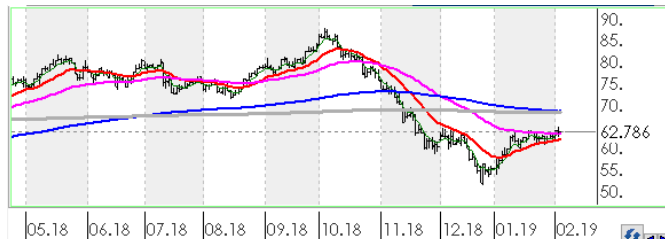

FSPX

S&P500 endeksi günü 0.65% değer kazancı ile tamamladı. Teknik olarak S&P500 endeksi orta vadeli yükseliş trendi sürmekle birlikte kısa vadeli 2704.41'deki önemli direncini yukarı yönlü kırdı. Bununla beraber S&P500 endeksinde kısa vadeli direnç seviyeleri 2,736.00 ve 2,757.00'de, destek seviyeleri ise 2,716.00 ve 2,695.00'de bulunmaktadır.

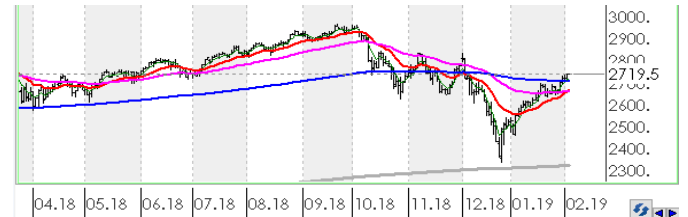

İstatistikler

Global Makro Veriler	Politika Faizi	Enflasyon	Büyüme
ABD	2.50%	1.90%	3.00%
AB	0.00%	1.60%	1.60%
Japonya	-0.10%	0.30%	0.00%
Türkiye	24.00%	20.30%	1.60%
Güney Afrika	6.75%	4.50%	1.10%
Brezilya	6.50%	3.75%	1.30%
Rusya	7.75%	4.30%	1.50%
Meksika	8.25%	4.83%	1.80%
Endonezya	6.00%	3.13%	5.17%
Hindistan	6.50%	2.19%	7.10%

Pariteler	Günlük	Aylık	Yıllık
EURUSD	0.0%	0.4%	-8.2%
USDTRY	-0.1%	-2.2%	38.1%
EURTRY	0.0%	-1.9%	26.8%
USDJPY	0.0%	1.3%	-0.2%
GBPUSD	0.0%	2.4%	-7.7%
USDZAR	0.0%	-3.9%	11.0%
USD RUB	0.0%	-2.4%	16.0%
USDBRL	-0.1%	-1.3%	14.0%
USDIDR	0.0%	-1.7%	3.9%
USDMXN	0.0%	-1.6%	2.6%
USDINR	0.0%	3.1%	11.8%
USDARS	0.0%	-1.4%	90.9%
USDCNY	0.0%	-1.8%	7.1%
USDKRW	0.2%	0.5%	3.0%

Emtia - Uluslararası Piyasalar	Günlük	Aylık	Yıllık
Brent Petrol	-0.1%	9.4%	-8.1%
Altın Ons	0.0%	2.1%	-1.5%
Doğalgaz	0.5%	-8.0%	-6.1%
Gümüş	0.0%	1.0%	-4.4%
Bakır	0.1%	5.7%	-11.9%
Alüminyum	0.7%	0.7%	-14.6%
Buğday	0.2%	1.6%	17.6%
Şeker	1.9%	7.6%	-5.8%
Kakao	2.1%	-6.2%	7.5%
Kahve	2.3%	4.4%	-11.9%
Pamuk	-1.3%	0.3%	-5.9%

Yaklaşan Merkez Bankası Toplantı Tarihleri	Tarih
Avustralya Merkez Bankası (RBA)	5 Şubat
Brezilya Merkez Bankası (BCB)	6 Şubat
İngiltere Merkez Bankası (BOE)	7 Şubat
Hindistan Merkez Bankası (RBI)	7 Şubat
Rusya Federasyonu Merkez Bankası (CBR)	8 Şubat
İsviçre Merkez Bankası (SNB)	21 Mart

BIST Piyasa Verileri	TL	USD
BIST100 Endeksi	102,255	19,685
Piyasa Değeri	665,984	128,209
Halka Açık Piyasa Değeri	233,713	44,992
Günlük İşlem Hacmi	5,807	1,118
Ortalama İşlem Hacmi	7,245	1,355
Yabancı Payı		66%

Borsa Performansları	Günlük	Aylık	Yıllık
BIST 100	-0.7%	15.1%	-13.4%
ABD - S&P 500	0.6%	7.6%	-1.5%
Almanya - DAX	0.0%	3.8%	-12.6%
Gelişen Ülkeler	-0.2%	10.4%	-16.1%
Çin - Shanghai Composite	1.3%	4.1%	-24.4%
Japonya - Nikkei	0.5%	6.8%	-10.3%
Meksika - Windex	-0.6%	3.3%	-12.9%
Brezilya - Bovespa	0.7%	7.4%	17.3%
Rusya - Micex	0.1%	4.9%	10.6%
G.Afrika - Windex	-1.4%	1.2%	-10.3%
G.Kore Kospi	-0.1%	9.6%	-12.8%
Hong Kong - Hang Seng	0.2%	9.2%	-14.2%
Hindistan - Sensex	0.3%	2.5%	4.3%
Endonezya - Jakarta	-0.9%	3.3%	-2.2%

BIST - Artan	Fiyat	Değişim
ICBCT	4.35	7.9%
GUBRF	3.42	5.2%
YATAS	5.08	4.7%
KARTN	376.00	4.4%
GEREL	3.60	4.4%

BIST - Azalanlar	Fiyat	Değişim
TOASO	19.16	-7.9%
SODA	6.55	-5.9%
KOZAA	6.17	-4.9%
GSRAY	1.44	-4.6%
MAVI	39.38	-4.6%

BIST - İşlem Hacmi	Fiyat	TL mn
THYAO	14.95	814
GARAN	8.93	517
TTKOM	5.16	420
ASELS	24.32	353
AKBNK	6.84	273

Aşağıdaki tabloda, BIST 100 hisselerinin fiyat hareketleri bazında orta vadeli trend durumları sayısal analiz sonuçlarına göre belirtilmiştir. Orta vade tanımı genel olarak ortalama 1 ay vadeyi kapsamaktadır. Destek ve direnç seviyeleri hisselerin volatiliteleri dikkate alınarak **istatistiksel metotlara** göre belirlenmiştir. Fiyat hareketlerine dayalı işlemlerde mümkün olduğunca tablonun sol tarafındaki yükseliş trendinde bulunan hisselerin seçilmesi daha rasyonel tercih olacaktır.

Endeks	Son Durum	Destek 2	Destek 1	Kapanış	Direnç 1	Direnç 2
BIST 100	Yükseliş trendi devam etmekte	97,559	100,166	102,255	102,773	105,380
BIST 30 VIOP		124,900	128,200	130,870	131,500	134,900

ORTA VADELİ TREND											
Endeks 100 Yükseliş Başlayanlar						Endeks 100 Düşüş Başlayanlar					
Destek 2	Destek 1	Kapanış	Direnç 1	Direnç 2	Endeks	Destek 2	Destek 1	Kapanış	Direnç 1	Direnç 2	
					CEMETS	5.54	5.73	5.75	5.92	6.10	
Endeks 100 Dışı Yükseliş Başlayanlar						Endeks 100 Dışı Düşüş Başlayanlar					
Destek 2	Destek 1	Kapanış	Direnç 1	Direnç 2	Endeks	Destek 2	Destek 1	Kapanış	Direnç 1	Direnç 2	
					TEKTU	0.75	0.78	0.81	0.81	0.84	
Endeks 100 Yükseliş Devam Edenler						Endeks 100 Düşüş Devam Edenler					
Destek 2	Destek 1	Kapanış	Direnç 1	Direnç 2	Endeks	Destek 2	Destek 1	Kapanış	Direnç 1	Direnç 2	
AEFES	20.56	21.13	21.52	21.70	22.27	CEMAS	0.73	0.76	0.79	0.80	
AFYON	4.09	4.45	4.73	4.81	5.17	DGKLB	1.07	1.12	1.16	1.16	
AKBNK	6.39	6.63	6.84	6.86	7.10	ICBCT	4.16	4.35	4.35	4.54	
AKSA	8.25	8.53	8.59	8.81	9.09	IPEKE	5.01	5.23	5.26	5.45	
AKSEN	2.84	2.90	2.96	2.96	3.02	ITTFH	2.95	3.04	3.06	3.13	
ALARK	2.38	2.46	2.55	2.55	2.64	KERVET	1.62	1.69	1.75	1.77	
ALBRK	1.22	1.25	1.27	1.27	1.30	KORDS	8.73	9.04	9.20	9.34	
ALGYO	46.72	48.11	48.88	49.51	50.90	KOZAA	5.68	5.93	6.17	6.17	
ANACM	2.87	2.98	3.06	3.08	3.18	KOZAL	48.57	50.21	50.90	51.86	
ANELE	1.78	1.82	1.85	1.87	1.91	NTHOL	1.68	1.75	1.81	1.83	
ARCLK	17.87	18.52	18.91	19.18	19.83	POLHO	6.35	6.50	6.56	6.66	
ASELS	23.14	24.07	24.32	24.99	25.92	SODA	6.29	6.45	6.55	6.62	
BERA	2.04	2.11	2.11	2.18	2.25						
BIMAS	86.89	88.91	90.30	90.92	92.94						
BJKAS	1.58	1.66	1.67	1.74	1.83						
CCOLA	31.51	32.28	32.92	33.05	33.82						
CLEBI	60.27	62.42	62.85	64.58	66.73						
DEVA	3.43	3.57	3.60	3.71	3.85						
DOHOL	1.08	1.13	1.15	1.17	1.21						
ECILC	2.74	2.84	2.94	2.95	3.05						
ECZYT	7.38	7.68	7.96	7.97	8.26						
EGEEN	372.55	388.41	397.40	404.26	420.12						
EKGYO	1.44	1.47	1.50	1.50	1.53						
ENJSA	5.54	5.63	5.69	5.72	5.82						
ENKAI	4.54	4.72	4.86	4.91	5.09						
EREGL	7.76	8.05	8.27	8.35	8.64						

* Tablonun devamı bir sonraki sayfadadır.

Endeks 100 Yükseliş Devam Edenler	Destek 2	Destek 1	Kapanış	Direnç 1	Direnç 2	Endeks 100 Düşüş Devam Edenler	Destek 2	Destek 1	Kapanış	Direnç 1	Direnç 2
FENER	7.28	7.49	7.62	7.70	7.90						
FLAP	2.71	2.85	2.91	2.99	3.14						
FROTO	54.28	56.38	56.95	58.48	60.58						
GARAN	8.35	8.68	8.93	9.01	9.34						
GENTS	1.81	1.87	1.94	1.94	2.01						
GOLTS	11.11	11.52	11.80	11.94	12.35						
GOODY	3.34	3.47	3.54	3.59	3.71						
GOZDE	3.28	3.38	3.38	3.48	3.58						
GSDHO	0.83	0.87	0.89	0.90	0.93						
GSRAY	1.33	1.40	1.44	1.46	1.53						
GUBRF	3.28	3.41	3.42	3.54	3.67						
HALKB	7.22	7.42	7.54	7.63	7.83						
HEKTS	10.10	10.48	10.54	10.87	11.25						
HURGZ	0.92	0.96	0.97	1.01	1.05						
IHLAS	0.31	0.33	0.33	0.34	0.36						
IHLGM	1.02	1.07	1.09	1.12	1.18						
INDES	6.67	6.82	6.85	6.97	7.13						
ISCTR	5.50	5.71	5.75	5.93	6.14						
ISDMR	6.22	6.46	6.67	6.69	6.92						
ISGYO	1.03	1.06	1.06	1.09	1.11						
KARSN	1.39	1.44	1.46	1.49	1.53						
KARTN	362.73	374.62	376.00	386.50	398.39						
KCHOL	15.88	16.47	16.98	17.05	17.64						
KRDMD	2.35	2.44	2.52	2.54	2.64						
MAVI	37.81	38.79	39.38	39.78	40.76						
METRO	0.73	0.76	0.78	0.79	0.82						
MGROS	16.33	16.86	17.06	17.39	17.92						
MPARK	12.64	12.98	13.15	13.31	13.64						
NETAS	7.08	7.37	7.51	7.65	7.93						
OTKAR	99.94	103.54	106.40	107.14	110.74						
PARSN	9.70	10.13	10.25	10.57	11.00						
PETKM	5.57	5.79	5.85	6.01	6.22						
PGSUS	28.64	29.39	29.50	30.14	30.89						
PRKME	2.37	2.47	2.56	2.58	2.68						
SAHOL	8.87	9.15	9.22	9.42	9.70						
SASA	8.06	8.34	8.55	8.62	8.90						
SISE	6.32	6.56	6.62	6.80	7.03						
SKBNK	1.11	1.15	1.18	1.19	1.23						
SOKM	10.72	11.00	11.25	11.29	11.57						
TATGD	4.27	4.41	4.43	4.55	4.69						
TAVHL	26.96	27.66	28.00	28.36	29.06						
TCELL	14.17	14.56	14.59	14.96	15.35						
THYAO	13.84	14.45	14.95	15.06	15.66						
TKFEN	22.78	23.37	23.52	23.96	24.55						
TMSN	4.56	4.69	4.70	4.82	4.95						
TOASO	17.75	18.48	19.16	19.20	19.93						
TSKB	0.78	0.81	0.84	0.85	0.88						
TTKOM	5.05	5.14	5.16	5.24	5.33						
TTRAK	34.58	35.45	36.20	36.32	37.19						
TUPRS	126.47	131.52	135.00	136.57	141.62						
ULKER	18.16	18.72	19.07	19.28	19.84						
VAKBN	4.55	4.67	4.69	4.79	4.91						
VERUS	16.82	17.22	17.38	17.61	18.01						
VESTL	6.39	6.65	6.66	6.90	7.16						
YATAS	4.81	4.99	5.08	5.17	5.35						
ZOREN	1.44	1.48	1.48	1.52	1.57						



Genel Müdürlük

Levent Mah. Levent Cad. No: 45 P.K. 34330 Beşiktaş / İSTANBUL
+90 212 370 22 22
www.alanyatirim.com.tr

Ankara İrtibat Bürosu

Anafartalar C. Papatya S. No: 2/6-8 Ulus / ANKARA
+90 312 312 69 80

İzmir İrtibat Bürosu

Akdeniz M. Cumhuriyet Bulvarı Çırpıcı İş Merkezi No: 77/402 Konak / İZMİR
+90 232 445 64 66

arastirma@alanyatirim.com.tr

Yasal Uyarı : Bu dokümanda yer alan her türlü bilgi, değerlendirme ve yorum güvenilir olduğu düşünülen Alan Yatırım A.Ş. Araştırma Departmanı tarafından burada sunulan bilgilerin doğruluğu ve bütünlüğü konusunda makul özen gösterilmiş olmakla beraber, olabilecek hatalar ve eksikliklerden sorumlu değildir. Burada yer alan fiyatlar, veriler ve bilgilerin tam ve doğru olduğu garanti edilemez, içerik haber verilmeksizin değiştirilebilir. Burada yer alan yorum ve tavsiyeler, yorum ve tavsiyede bulunanların kişisel görüşlerine dayanmaktadır. Herhangi bir yatırım aracının alım – satım önerisi ya da getiri vaadi olarak yorumlanmamalıdır. Bu belgede yer alan yatırımla ilgili bilgiler, yorumlar ve tavsiyeler yatırım danışmanlığı kapsamında değildir. Yatırım danışmanlığı hizmeti, yetkili kuruluşlar tarafından kişilerin risk ve getiri tercihleri dikkate alınarak kişiye özel sunulmaktadır. Burada yer alan yorum ve tavsiyeler ise genel niteliktedir. Burada yer alan görüşler, yatırımcının mali durumuna veya risk ve getiri tercihlerine uygun olmayabilir. Bu nedenle, sadece burada yer alan bilgilere dayanarak yatırım kararı verilmesi beklentilere uygun sonuçlar doğurmayabilir. Burada yer alan bilgi, değerlendirme, yorum ve istatistiki şekil ve değerlendirmelerin kullanımı sonucunda ortaya çıkacak doğrudan ve / veya dolaylı zararlardan Alan Yatırım A.Ş. sorumlu olmayacaktır. Tüm hakları saklıdır.