

BIST 100 0.23%	USDTRY 0.22%	EURTRY 0.01%	EURUSD -0.20%	XAUUSD -0.99%	GLDGR -0.84%	BRENT -0.73%	S&P 500 -0.26%
102,432 ▲	5.4667 ▲	6.1911 ▲	1.1304 ▼	1,296.32 ▼	227.83 ▼	67.15 ▼	2,812 ▼

**PİYASA GÜNDEMİ**

- FED Toplantısı (19-20 Mart)
- ABD-Çin Ticaret Görüşmeleri
- Avrupa Merkez Bankası TL TRO3 Programı
- Türkiye-ABD S-400 Gerilimi

**EKONOMİK TAKVİM**

- 10.00 TRY Çeyreklik İşsizlik Ortalaması (Aralık)
- 11.00 TRY Bütçe Dengesi (Şubat)
- 13.00 EUR Tüketici Fiyat Endeksi (Yıllık-Şubat)
- 16.15 ABD Sanayi Üretimi (Aylık-Şubat)
- 17.00 ABD İş İmkanları ve Personel Değişim Oranı (Ocak)

**PİYASALARIN YÖNÜ**

BIST 100...Bütçe Dengesi Açıklanacak... Dün TÜİK tarafından açıklanan Sanayi Üretimi Aralık'ta %-10 daralma göstermesinin ardından Ocak ayında %-7.3 daraldı. Merkez Bankası beklenti anketi sonuçlarına göre yıllık TÜFE beklentisi %15.47'den %15.24'e geriledi. Gün içinde 102.000 – 102.785 bandında hafif primli işlem gören kapanışını %0.23 yükselişle 102.432 seviyesinden gerçekleştirdi. Yükselişle en çok dikkat çeken hisse %5.10 yükselişle EKGYO olurken düşüşü ile en çok dikkat çeken hisse %-1.99 düşüşle SISE oldu. Bugün yurtiçinde açıklanacak Şubat ayı Bütçe Dengesi takibimizde olacak. Ocak ayında 5,1 milyar TL fazla veren merkezi yönetim bütçesinin Merkez Bankası'nın 33,6 milyar TL'lik karının Ocak ayında hazine hesabına geçmesinin etkisi olmuştur. Şubat ayı rakamlarında yaşanacak aşağı yönlü bir revize endeksi aşağı yönlü baskılayabilir.

USDTRY... ABD Verileri Öncülüğünde Fiyatlanıyor... Dün açıklanan ABD işsizlik haklarından yararlanma başvuruları 6 bin artarak 229 bin olarak açıklandı. Beklenti 2 bin artması yönündeydi. Başvurulardaki yükselişin küresel büyümedeki yavaşlamanın etkili olduğu ve Fed'in faiz artırımlarındaki sabırlı tutumunun gelecek aylardaki istihdam verilerini de destekleyeceği bekleniyor. Dolar endeksinin yükselişinin etkisi ile USDTRY paritesi 5.46 seviyesinden işlem görüyor. Bugün açıklanacak ABD Şubat ayı Sanayi Üretiminde beklenti %0,4 artış yönünde. Verinin beklentilerin üstünde artması durumunda paritenin yukarı yönlü hareketleri devam edebilir.

EURTRY...6.20 Seviyesini Test Etti... Brexit toplantılarının ardından yükselişine devam eden parite dün gerçekleşen toplantıda ertelenme önergesinin kabul edilmesiyle 6.20 seviyesini test etti. Güne 6.19 seviyelerinden başlayan paritede yukarı yönlü hareketin devam etmesi durumunda 6.21 ve 6.23 dirençleri takip edilebilir.

EURUSD... Brexit Erteleniyor... İngiliz Parlamentosunda 3 gün süren toplantıların sonuna gelindi. İlk toplantıda AB ile anlaşmalı Brexit reddedilmiş, ikinci toplantıda anlaşmasız Brexit'in de reddedilmesiyle gözler son toplantıya çevrilmişti. Dün yapılan toplantıda İngiliz parlamentosu, Brexit anlaşmasını yeniden oylamasını ve Brexit'in 30 Haziran'a ertelenmesi önergesini kabul etti. Gelişmelerle birlikte 1.13 seviyesine yükselen EURUSD paritesinde gün içinde Euro Bölgesi TÜFE verisi takip edilecek.

XAUUSD... Dolar Endeksi Takip Ediliyor... Dün Dolar endeksinin hafif yükselişle 1294 seviyesine gerileyen Ons atın Brexit ertelemesinin ardından güne 1300 seviyesinden işlem görerek başladı. Gün içinde ABD'de açıklanacak veriler dolar endeksinin yönü takibimizde olacak.

GLDGR... Ons Altın ile Birlikte Geriledi... Gram altın, Ons altındaki %-1'lik düşüşle birlikte %-0.70 düşerek 227 seviyesine geriledi. Son bir ayın en yüksek seviyesinde kalıcı olamayan ve güne 228 seviyesinden başlayan gram altının tekrar 229 direncini test edebilmesi için Ons altının yukarı yönlü hareketiyle desteklenmesinin gerektiğini söyleyebiliriz.

BRENT... 67-68 Bandında İşlem Görüyor... OPEC Şubat ayı petrol piyasası raporunu yayınladı. Rapora göre ham petrol üretimi bir önceki aya göre 221 bin varil azaldı. OPEC içindeki en büyük düşüş Venezuela, Suudi Arabistan ve Irak'ta yaşandı. Petrol üretimindeki azalışın devam etmesiyle birlikte Brent yukarı yönlü hareketi ivme kazanabilir.

S&P 500...Karışık Seyrediyor... Hafta boyunca pozitif görünümünü koruyan endeks ABD-Çin arasındaki müzakerenin en az Nisan ayına kadar ertelenmesine yönelik haberler ile bir miktar geriledi. İşsizlik Haklarından Yararlanma Başvuruları ve Yeni Konut Satışlarının da beklentiyi karşılayamamasının endeksi baskıladığını söyleyebiliriz. Veri akışı açısından yoğun bir hafta geçiren ABD tarafında haftanın son iş gününde Şubat ayı Sanayi Üretimi ve İş İmkanları -Personel Değişim Oranı verileri takibimizde olacak.

Teknik Analiz

BIST

BIST100 endeksi günü 0.23% değer kazancı ile tamamladı. Teknik olarak BIST100 endeksi orta vadeli düşüş trendi ve kısa vadeli yükseliş trendi devam etmektedir. Bununla beraber BIST100 endeksinde kısa vadeli direnç seviyeleri 102,500 ve 103,200'de, destek seviyeleri ise 101,700 ve 101,000'de bulunmaktadır.

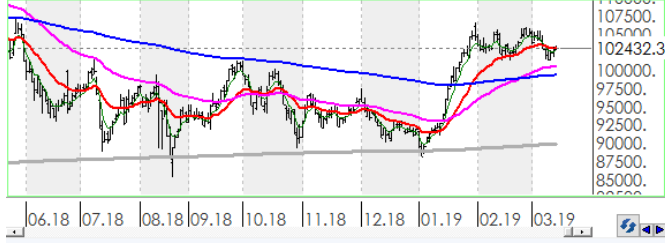

USDTRY

ABD Doları, Türk Lirası karşısında günü 0.22% değer kazancı ile tamamladı. Teknik olarak ABD Doları, Türk Lirası karşısında orta vadeli yükseliş trendi ve kısa vadeli yükseliş trendi devam etmektedir. Bununla beraber USDTRY paritesinde kısa vadeli direnç seviyeleri 5.4800 ve 5.5000'de, destek seviyeleri ise 5.4500 ve 5.4300'de bulunmaktadır.



EURTRY

Euro, Türk Lirası karşısında günü 0.01% değer kazancı ile tamamladı. Teknik olarak Euro, Türk Lirası karşısında orta vadeli yükseliş trendi ve kısa vadeli yükseliş trendi devam etmektedir. Bununla beraber EURTRY paritesinde kısa vadeli direnç seviyeleri 6.2100 ve 6.2300'de, destek seviyeleri ise 6.1900 ve 6.1700'de bulunmaktadır.

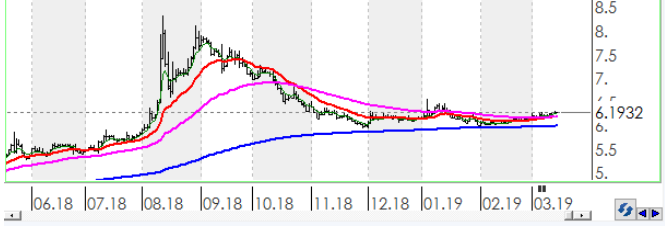

EURUSD

EURO, ABD Doları karşısında günü 0.20% değer kaybı ile tamamladı. Teknik olarak EURO, ABD Doları karşısında orta vadeli 1.1319'deki önemli desteğini aşağı yönlü kırarak kısa vadeli yükseliş trendi devam etmektedir. Bununla beraber EURUSD paritesinde kısa vadeli direnç seviyeleri 1.1330 ve 1.1370'de, destek seviyeleri ise 1.1300 ve 1.1260'de bulunmaktadır.



XAUUSD

Altının ons cinsi, günü 0.99% değer kaybı ile tamamladı. Teknik olarak Altının ons cinsi, orta vadeli düşüş trendi sürmekle birlikte kısa vadeli 1301.63'deki önemli desteğini aşağı yönlü kırdı. Bununla beraber Ons altında kısa vadeli direnç seviyeleri 1,298.00 ve 1,307.00'de, destek seviyeleri ise 1,289.00 ve 1,280.00'de bulunmaktadır.



GLDGR

Altın gram cinsi, günü 0.84% değer kaybı ile tamamladı. Teknik olarak Altın gram cinsi, orta vadeli yükseliş trendi ve kısa vadeli yükseliş trendi içinde bulunmaktadır. Bununla beraber Gram altında kısa vadeli direnç seviyeleri 229.00 ve 231.00'de, destek seviyeleri ise 228.00 ve 226.00'de bulunmaktadır.

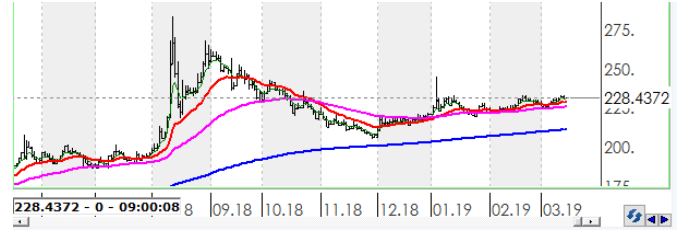

BRENT

Brent Petrol günü 0.73% değer kaybı ile tamamladı. Teknik olarak Brent Petrol orta vadeli yükseliş trendi ve kısa vadeli yükseliş trendi içinde bulunmaktadır. Bununla beraber Brent tipi petrolde kısa vadeli direnç seviyeleri 67.40 ve 68.30'de, destek seviyeleri ise 66.60 ve 65.70'de bulunmaktadır.

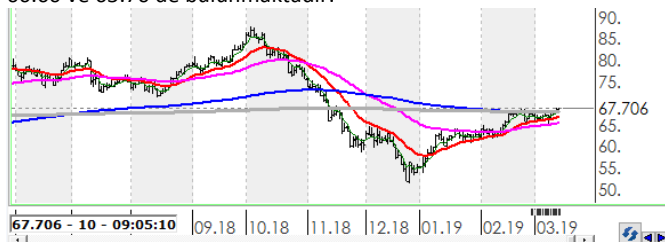

FSPX

S&P500 endeksi günü 0.26% değer kaybı ile tamamladı. Teknik olarak S&P500 endeksi orta vadeli yükseliş trendi ve kısa vadeli yükseliş trendi içinde bulunmaktadır. Bununla beraber S&P500 endeksinde kısa vadeli direnç seviyeleri 2,829.00 ve 2,846.00'de, destek seviyeleri ise 2,812.00 ve 2,795.00'de bulunmaktadır.

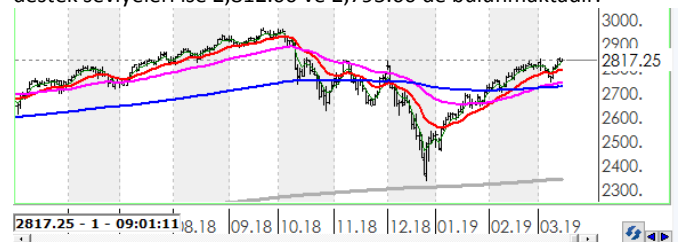

İstatistikler

Global Makro Veriler				Politika Faizi		Enflasyon		Büyüme	
ABD		2.50%	1.60%	3.10%					
AB		0.00%	1.50%	1.10%					
Japonya		-0.10%	0.20%	0.30%					
Türkiye		24.00%	19.67%	-3.00%					
Güney Afrika		6.75%	4.00%	1.10%					
Brezilya		6.50%	3.78%	1.10%					
Rusya		7.75%	5.20%	1.50%					
Meksika		8.25%	3.94%	1.70%					
Endonezya		6.00%	2.57%	5.18%					
Hindistan		6.25%	2.05%	6.60%					

Pariteler				Günlük		Aylık		Yıllık	
EURUSD		0.1%	-0.1%	-8.5%					
USDTRY		0.0%	4.2%	41.0%					
EURTRY		0.0%	4.0%	29.0%					
USDJPY		0.0%	1.1%	5.0%					
GBPUSD		0.0%	2.7%	-5.2%					
USDZAR		-0.3%	5.2%	23.2%					
USD RUB		0.0%	-0.7%	14.4%					
USDBRL		-0.1%	3.5%	17.8%					
USDIDR		0.1%	2.0%	4.0%					
USDMXN		-0.1%	0.3%	3.9%					
USDINR		-0.2%	-1.8%	6.8%					
USDARS		0.0%	7.3%	101.6%					
USDCNY		0.0%	-0.8%	6.4%					
USDKRW		0.1%	1.5%	7.0%					

Emtia - Uluslararası Piyasalar				Günlük		Aylık		Yıllık	
Brent Petrol		0.1%	7.5%	3.7%					
Altın Ons		0.2%	-0.9%	-2.0%					
Doğalgaz		-0.5%	5.9%	4.3%					
Gümüş		0.6%	-2.7%	-7.6%					
Bakır		0.5%	4.8%	-7.3%					
Alüminyum		0.1%	1.4%	-9.5%					
Buğday		-0.5%	-13.4%	-7.8%					
Şeker		0.4%	-2.0%	-2.7%					
Kakao		-0.1%	-2.5%	-13.4%					
Kahve		-0.6%	-6.3%	-19.8%					
Pamuk		0.5%	5.0%	-10.5%					

Yaklaşan Merkez Bankası Toplantı Tarihleri		Tarih	
Japonya Merkez Bankası (BOJ)		15 Mart	
Federal Rezerv (FED)		20 Mart	
Brezilya Merkez Bankası (BCB)		20 Mart	
İngiltere Merkez Bankası (BOE)		21 Mart	
İsviçre Merkez Bankası (SNB)		21 Mart	
Rusya Federasyonu Merkez Bankası (CBR)		22 Mart	

BIST Piyasa Verileri		TL		USD	
BIST100 Endeksi		102,432		18,787	
Piyasa Değeri		672,763		123,391	
Halka Açık Piyasa Değeri		234,392		42,990	
Günlük İşlem Hacmi		5,821		1,068	
Ortalama İşlem Hacmi		6,837		1,279	
Yabancı Payı				65%	

Borsa Performansları		Günlük		Aylık		Yıllık	
BIST 100		0.2%	-1.3%	-12.9%			
ABD - S&P 500		-0.3%	2.3%	2.2%			
Almanya - DAX		0.1%	4.2%	-5.3%			
Gelişen Ülkeler		-0.2%	0.6%	-14.0%			
Çin - Shanghai Composite		0.7%	12.7%	-8.5%			
Japonya - Nikkei		0.9%	2.9%	-1.4%			
Meksika - Windex		-0.4%	-3.2%	-13.0%			
Brezilya - Bovespa		-0.3%	2.5%	14.6%			
Rusya - Micex		-0.5%	-3.0%	8.0%			
G.Afrika - Windex		-0.2%	1.3%	-10.3%			
G.Kore Kospi		0.7%	-0.9%	-12.7%			
Hong Kong - Hang Seng		0.8%	3.2%	-7.5%			
Hindistan - Sensex		0.6%	5.1%	12.3%			
Endonezya - Jakarta		0.6%	0.4%	1.1%			

BIST - Artan		Fiyat		Değişim	
ALBRK		1.53		6.3%	
EKGYO		1.65		5.1%	
IHLAS		0.42		5.0%	
TATGD		4.63		4.5%	
TMSN		4.85		4.3%	

BIST - Azalanlar		Fiyat		Değişim	
CCOLA		34.16		-2.6%	
DEVA		4.25		-2.5%	
KERVT		1.69		-2.3%	
SISE		6.40		-2.0%	
BIMAS		84.80		-1.9%	

BIST - İşlem Hacmi		Fiyat		TL mn	
THYAO		13.03		886	
GARAN		9.08		590	
KRDMD		2.39		549	
AKBNK		6.57		344	
PETKM		4.91		341	

Aşağıdaki tabloda, BIST 100 hisselerinin fiyat hareketleri bazında orta vadeli trend durumları sayısal analiz sonuçlarına göre belirtilmiştir. Orta vade tanımı genel olarak ortalama 1 ay vadeyi kapsamaktadır. Destek ve direnç seviyeleri hisselerin volatiliteleri dikkate alınarak **istatistiksel metotlara** göre belirlenmiştir. Fiyat hareketlerine dayalı işlemlerde mümkün olduğunca tablonun sol tarafındaki yükseliş trendinde bulunan hisselerin seçilmesi daha rasyonel tercih olacaktır.

#AD?	Son Durum	Destek 2	Destek 1	Kapanış	Direnç 1	Direnç 2
BIST 100	Düşüş trendi devam etmekte	99,580	102,167	102,432	104,755	107,343
BIST 30 VIOP		126,700	130,000	130,350	133,300	136,600

ORTA VADELİ TREND											
Endeks 100 Yükselişe Başlayanlar						Endeks 100 Düşüşe Başlayanlar					
	Destek 2	Destek 1	Kapanış	Direnç 1	Direnç 2		Destek 2	Destek 1	Kapanış	Direnç 1	Direnç 2
ECILC	2.93	3.04	3.07	3.14	3.25	SISE	6.03	6.26	6.40	6.50	6.73
TCELL	13.87	14.25	14.32	14.64	15.02	YATAS	5.09	5.28	5.45	5.48	5.68
Endeks 100 Dışı Yükselişe Başlayanlar						Endeks 100 Dışı Düşüşe Başlayanlar					
	Destek 2	Destek 1	Kapanış	Direnç 1	Direnç 2		Destek 2	Destek 1	Kapanış	Direnç 1	Direnç 2
GUSGR	1.58	1.63	1.64	1.69	1.74						
HDFGS	1.13	1.18	1.19	1.23	1.28						
KFEIN	7.21	7.43	7.58	7.66	7.88						
Endeks 100 Yükselişe Devam Edenler						Endeks 100 Düşüşe Devam Edenler					
	Destek 2	Destek 1	Kapanış	Direnç 1	Direnç 2		Destek 2	Destek 1	Kapanış	Direnç 1	Direnç 2
ALARK	2.63	2.73	2.78	2.83	2.92	AEFES	19.06	19.58	20.00	20.11	20.63
CCOLA	33.01	33.82	34.16	34.62	35.43	AFYON	3.99	4.33	4.67	4.68	5.03
CLEBI	65.93	68.21	68.45	70.48	72.75	AKBNK	6.31	6.54	6.57	6.76	6.98
DEVA	3.96	4.12	4.25	4.28	4.44	AKSA	8.83	9.14	9.20	9.44	9.74
DOHOL	1.18	1.23	1.26	1.28	1.33	AKSEN	2.73	2.79	2.83	2.85	2.91
ECZYT	7.82	8.11	8.36	8.41	8.71	ALBRK	1.47	1.50	1.53	1.54	1.57
EGEEN	447.41	466.41	474.70	485.42	504.43	ALGYO	44.83	46.21	47.48	47.58	48.96
EKGYO	1.61	1.64	1.65	1.67	1.71	ANACM	3.06	3.17	3.19	3.28	3.39
ENJSA	5.53	5.62	5.64	5.72	5.81	ANELE	1.68	1.73	1.74	1.77	1.81
ENKAI	4.78	4.97	5.00	5.16	5.34	ARCLK	18.43	19.12	19.80	19.82	20.52
EREGL	8.70	9.02	9.16	9.33	9.65	ASELS	22.10	22.95	22.98	23.80	24.65
GARAN	8.63	8.96	9.08	9.29	9.62	BERA	1.84	1.91	1.93	1.97	2.04
GENTS	1.85	1.92	1.99	1.99	2.06	BIMAS	81.75	83.65	84.80	85.54	87.44
GEREL	2.33	2.41	2.47	2.48	2.56	BJKAS	1.43	1.51	1.57	1.59	1.66
GSDHO	1.02	1.05	1.09	1.09	1.13	CEMAS	0.71	0.74	0.77	0.77	0.81
HEKTS	11.03	11.45	11.47	11.87	12.29	CEMTS	5.63	5.82	5.84	6.00	6.19
IHLAS	0.39	0.41	0.42	0.43	0.44	DGKLB	1.07	1.11	1.15	1.16	1.20
INDES	8.01	8.18	8.23	8.36	8.54	FENER	6.57	6.75	6.78	6.93	7.11
ISCTR	5.81	6.03	6.09	6.25	6.48	FLAP	2.76	2.91	3.05	3.05	3.20
ISDMR	6.95	7.19	7.30	7.44	7.68	FROTO	47.53	49.37	50.45	51.20	53.04
ITTFH	3.40	3.50	3.56	3.60	3.70	GLYHO	3.41	3.55	3.55	3.68	3.82
KCHOL	16.88	17.50	18.10	18.12	18.74	GOLTS	10.96	11.35	11.41	11.75	12.14
KORDS	10.43	10.79	10.93	11.16	11.52	GOODY	3.40	3.52	3.53	3.64	3.76
MAVI	40.00	41.01	41.02	42.01	43.02	GOZDE	3.23	3.34	3.39	3.44	3.55
METRO	0.85	0.89	0.91	0.92	0.95	GSRAY	1.27	1.31	1.33	1.35	1.39
NTHOL	1.77	1.85	1.89	1.93	2.01	GUBRF	2.87	3.00	3.08	3.12	3.25

* Tablonun devamı bir sonraki sayfadadır.

Endeks 100 Yükseliş Devam Edenler	Destek 2	Destek 1	Kapanış	Direnç 1	Direnç 2	Endeks 100 Düşüş Devam Edenler	Destek 2	Destek 1	Kapanış	Direnç 1	Direnç 2
OTKAR	114.15	118.11	119.70	122.07	126.03	HALKB	6.97	7.16	7.17	7.35	7.54
POLHO	6.94	7.10	7.20	7.26	7.42	HURGZ	0.90	0.94	0.94	0.98	1.02
SODA	7.56	7.74	7.78	7.93	8.11	ICBCT	3.64	3.81	3.97	3.97	4.14
TATGD	4.46	4.60	4.63	4.74	4.88	IHLGM	0.81	0.85	0.89	0.90	0.94
TKFEN	23.84	24.46	24.52	25.08	25.69	IPEKE	4.54	4.73	4.75	4.93	5.12
TRKCM	3.72	3.84	3.86	3.96	4.08	ISGYO	0.96	0.99	0.99	1.01	1.04
TSKB	0.80	0.83	0.86	0.86	0.90	KARSN	1.45	1.49	1.52	1.54	1.59
TTKOM	5.01	5.11	5.21	5.21	5.31	KARTN	334.44	346.15	355.00	357.86	369.57
TUPRS	142.76	148.23	149.20	153.71	159.18	KERVT	1.56	1.63	1.69	1.71	1.78
ULKER	18.19	18.76	18.80	19.34	19.92	KOZAA	5.45	5.66	5.73	5.86	6.07
VAKBN	5.09	5.23	5.29	5.36	5.50	KOZAL	43.24	44.61	44.80	45.98	47.35
VERUS	19.16	19.62	19.89	20.08	20.54	KRDMD	2.28	2.37	2.39	2.46	2.55
VESTL	11.50	11.94	11.96	12.39	12.84	MGROS	14.46	14.95	15.30	15.43	15.91
YKBNK	2.07	2.15	2.16	2.23	2.32	MPARK	12.28	12.61	12.74	12.95	13.28
						NETAS	7.44	7.72	7.81	8.01	8.29
						ODAS	1.58	1.63	1.67	1.68	1.72
						PARSN	9.58	10.00	10.36	10.43	10.85
						PETKM	4.73	4.91	4.91	5.09	5.28
						PGSUS	28.32	29.06	29.22	29.80	30.54
						PRKME	2.50	2.60	2.64	2.70	2.81
						SAHOL	8.08	8.34	8.55	8.60	8.86
						SASA	8.19	8.46	8.49	8.74	9.02
						SKBNK	1.16	1.20	1.22	1.25	1.29
						SOKM	8.84	9.08	9.17	9.32	9.56
						TAVHL	24.19	24.83	25.46	25.47	26.12
						THYAO	12.05	12.58	13.03	13.11	13.64
						TMSN	4.63	4.76	4.85	4.88	5.01
						TOASO	18.92	19.66	20.30	20.40	21.14
						TTRAK	30.89	31.66	32.30	32.44	33.22
						ZOREN	1.34	1.38	1.40	1.43	1.47



Genel Müdürlük

Levent Mah. Levent Cad. No: 45 P.K. 34330 Beşiktaş / İSTANBUL
+90 212 370 22 22
www.alanyatirim.com.tr

Ankara İrtibat Bürosu

Anafartalar C. Papatya S. No: 2/6-8 Ulus / ANKARA
+90 312 312 69 80

İzmir İrtibat Bürosu

Akdeniz M. Cumhuriyet Bulvarı Çırpıcı İş Merkezi No: 77/402 Konak / İZMİR
+90 232 445 64 66

arastirma@alanyatirim.com.tr

Yasal Uyarı : Bu dokümanda yer alan her türlü bilgi, değerlendirme ve yorum güvenilir olduğu düşünülen Alan Yatırım A.Ş. Araştırma Departmanı tarafından burada sunulan bilgilerin doğruluğu ve bütünlüğü konusunda makul özen gösterilmiş olmakla beraber, olabilecek hatalar ve eksikliklerden sorumlu değildir. Burada yer alan fiyatlar, veriler ve bilgilerin tam ve doğru olduğu garanti edilemez, içerik haber verilmeksizin değiştirilebilir. Burada yer alan yorum ve tavsiyeler, yorum ve tavsiyede bulunanların kişisel görüşlerine dayanmaktadır. Herhangi bir yatırım aracının alım – satım önerisi ya da getiri vaadi olarak yorumlanmamalıdır. Bu belgede yer alan yatırımla ilgili bilgiler, yorumlar ve tavsiyeler yatırım danışmanlığı kapsamında değildir. Yatırım danışmanlığı hizmeti, yetkili kuruluşlar tarafından kişilerin risk ve getiri tercihleri dikkate alınarak kişiye özel sunulmaktadır. Burada yer alan yorum ve tavsiyeler ise genel niteliktedir. Burada yer alan görüşler, yatırımcının mali durumuna veya risk ve getiri tercihlerine uygun olmayabilir. Bu nedenle, sadece burada yer alan bilgilere dayanarak yatırım kararı verilmesi beklentilere uygun sonuçlar doğurmayabilir. Burada yer alan bilgi, değerlendirme, yorum ve istatistiki şekil ve değerlendirmelerin kullanımı sonucunda ortaya çıkacak doğrudan ve / veya dolaylı zararlardan Alan Yatırım A.Ş. sorumlu olmayacaktır. Tüm hakları saklıdır.