

<b>BIST 100</b> 0.19%	<b>USDTRY</b> -0.39%	<b>EURTRY</b> -0.59%	<b>EURUSD</b> -0.19%	<b>XAUUSD</b> 0.20%	<b>GLDGR</b> -0.23%	<b>BRENT</b> -1.03%	<b>S&amp;P 500</b> 0.17%
102,448 ▲	5.1973 ▼	5.9331 ▼	1.1413 ▼	1,314.93 ▲	219.59 ▼	62.16 ▼	2,726 ▲

**PİYASA GÜNDEMİ**

- ABD-Çin Ticaret Görüşmeleri
- ABD-K.Kore Görüşmesi
- ABD-Venezuela Gerginliği
- Brexit Belirsizliği
- Türkiye-Suriye Askeri Operasyonu

**EKONOMİK TAKVİM**

- Hindistan MB Faiz Oranı Kararı
- ABD Dayanıklı Mal Siparişleri (Aylık)
- ABD Mal Ticaret Dengesi
- ABD Perakende Satışlar (Aylık)
- ABD Ham Petrol Stokları

**PİYASALARIN YÖNÜ**

**BIST 100... Haftaya Düşüş Sonrası Yatay...** BIST endeksi haftaya %0,66 düşüş ile başlayarak dün %0,19 yükseliş ile 102,448 seviyesinden kapattı. Yükselişi ile en çok dikkat çeken hisse %4,24'lük yükselişi ile Şekerbank (SKBNK) olurken, düşüşü ile en çok dikkat çeken hisse ise BIST 100 içinde -%6,43'lük düşüşü ile İş Bankası (ISCTR) oldu. Türk şirketlerinin global gelişen ülke şirketlerine kıyasla halen iskontolu seviyeleri devam etmekte olup. Global ekonomik endişeler ve yaklaşan yerel seçim takvimi ile destekleyen negatif haber akışı olmaz ise kısa vadeli düşüş devam edebilir.

**USDTRY... Gelişen Piyasalar ile Yatay Seyrediyor...** Geçen Cuma tarım dışı istihdamın beklenenden iyi gelmesi ile diğer para birimlerine karşı değer kazanmaya başlayan Amerikan Doları'nın eşliğinde USDTRY paritesinde tekrardan yukarı 5,21 seviyelerine toparlanmalar görüşmüştü. Sabah itibarı ile yatay seyir devam etmekte olup, parite 5,20 seviyelerinde seyretmektedir Türk Lirasındaki reel faiz farkı hala çekiciliğini korumakta olup Ocak ayı enflasyonu ile yıllık enflasyonun 20.35 seviyelerine gelmesi ve piyasa beklentilerine göre bu yüksek enflasyonun devam etmesi öngörülmektedir. Bölgesel Jeopolitik riskler ile, Mart yerel seçimlerinin yaklaşması Türk Lirası ile ilgili risk faktörlerini arttırmaktadır.

**EURTRY... Euro'daki Değer Kaybı ile 6,00 Seviyesinin Altında Seyrediyor...** Pazartesi açıklanan enflasyon datalarının beklenenden yüksek gelmesi ile EURTRY yeniden 6.00 seviyelerini yukarı yönlü kırmıştı ancak Euro para birimindeki değer kaybı ile EURTRY sabah saatlerinde 5,93 seviyelerinde seyretmektedir. Yurtiçi kaynaklı faktörler yukarı yönlü riskleri artırabilir.

**EURUSD... İngiltere Başbakanı May AB ile Görüşmeye Gidecek...** Avrupa Birliği Komisyonu Başkanı Jean-Claude Juncker, İngiltere Başbakanı Theresa May ile Brexit'i görüşecek. May'in isteyeceği değişikliklerin gerçekleşmesi durumunda en geç 14 Şubat'da İngiltere Parlamentosuna tekrardan anlaşmayı sunacak. Anlaşmaz Brexit durumunda riskler arasında yeni gümrük tarifeleri ithalatta gıda ve ilaç ürünlerinde kısıtlıya varabilecek sıkıntılar olabileceğini belirttik.

**XAUUSD... Hafif Toparlanma Eğiliminde... ABD-Venezuela arasındaki gerilim** devam ederken,Trump'ın Kuzey Kore ile Vietnam'da görüşeceğini belirtmesi, Şubat ayı içinde yapılacak ABD-Çin görüşmelerinin belirsizlikleri ve Avrupa tarafında ekonomik ve siyasi belirsizlikler, risk iştahı açısından ons altına yarasa da geçen Cuma gelen ABD Tarım dışı istihdam datası ile 1330 US\$ seviyelerinden geri dönerek Pazartesi 1310 seviyelerinde seyretmekteydi. Sabah saatlerinde 1313 US\$ seviyelerinde ons altın seyretmektedir.

**GLDGR... Yatay Seyri Devam Ediyor... Global haber akışı ile** ons altının güçlü yükselişinden sonra gelen realizasyonlar ve Doların değer kazanması ile, gram altın geçen hafta 220TL seviyelerinin altına çekilerek 219 TL seviyelerinde başlamıştı. Sabah saatlerinde gram altın 219 TL seviyelerinde seyretmektedir.

**BRENT... 1 Ay Önce Başlayan Yatay Seyir Devam Etmekte...** OPEC üyesi Venezuela'nın yaşadığı siyasi krizin devam etmesi arz yönlü negatif bir risk olarak devam etmektedir. ABD bazlı Askeri operasyonunda gündemde kalması gündemini korurken, ABD-Çin ticaret görüşmesinde belirsizliklerin devam etmesi talep bazlı aşağı yönlü riskleri arttırmaktadır. Ancak global riskler bazında resesyon veya talep kıtlığı daha uzun vadeli olduğu için Venezuela bazlı arz risklerinin fiyatlaması ile petrolün toparlandığı ve yatay seyrini koruduğu görülmektedir. OPEC üyesi Venezuela ile ilgili haber akışları takip edilecektir.

**S&P 500... "Duvar'a Yönelik Ulusa Sesleniş Konuşması** Tansiyonu Arttırabilir... ABD-Çin ticaret görüşmelerinin Şubat ayı içinde tekrar ABD'li bir heyetin Çin'e gitmesi ile devam edeceği ve bunun yarattığı belirsizlik ile endeks yatay geçen hafta yatay kapattı. Trump'ın temsilciler meclisinde yaptığı konuşma ile Kuzey Kore lideri ile 27-28 Şubat'ta görüşeceğini belirtmesi ve İran'a yaptığı uyarılar jeopolitik riskleri dengelese de yapacağı Ulusa sesleniş konuşmasında "Duvar" fonlaması konusunda tansiyonu tekrardan yükseltebilir. Haftaya hafif pozitif devam eden endeks, ABD'nin Venezuela ile ilgili sürecini jeopolitik risk bazında takip etmektedir. İlgili haber akışları risk ağırlığına göre endekse etkili olabilir.

# Teknik Analiz

## BIST

BIST100 endeksi günü 0.19% değer kazancı ile tamamladı. Teknik olarak BIST100 endeksi orta vadeli yükseliş trendi, kısa vadeli düşüş trendi devam etmektedir. Bununla beraber BIST100 endeksinde kısa vadeli direnç seviyeleri 103,500 ve 104,600'de, destek seviyeleri ise 102,400 ve 101,300'de bulunmaktadır.



## USDTRY

ABD Doları, Türk Lirası karşısında günü 0.39% değer kaybı ile tamamladı. Teknik olarak ABD Doları, Türk Lirası karşısında orta vadeli düşüş trendi ve kısa vadeli düşüş trendi devam etmektedir. Bununla beraber USDTRY paritesinde kısa vadeli direnç seviyeleri 5.2300 ve 5.2700'de, destek seviyeleri ise 5.1900 ve 5.1400'de bulunmaktadır.



## EURTRY

Euro, Türk Lirası karşısında günü 0.59% değer kaybı ile tamamladı. Teknik olarak Euro, Türk Lirası karşısında orta vadeli düşüş trendi ve kısa vadeli düşüş trendi devam etmektedir. Bununla beraber EURTRY paritesinde kısa vadeli direnç seviyeleri 5.9400 ve 5.9900'de, destek seviyeleri ise 5.8800 ve 5.8300'de bulunmaktadır.



## EURUSD

EURO, ABD Doları karşısında günü 0.19% değer kaybı ile tamamladı. Teknik olarak EURO, ABD Doları karşısında orta vadeli 1.1429'deki önemli desteğini aşağı yönlü kırarken kısa vadeli düşüş trendi devam etmektedir. Bununla beraber EURUSD paritesinde kısa vadeli direnç seviyeleri 1.1450 ve 1.1500'de, destek seviyeleri ise 1.1400 ve 1.1360'de bulunmaktadır.

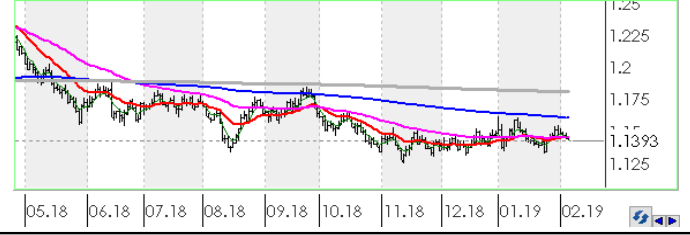

## XAUUSD

Altının ons cinsi, günü 0.20% değer kazancı ile tamamladı. Teknik olarak Altının ons cinsi, orta vadeli yükseliş trendi sürmekle birlikte kısa vadeli 1277.48'deki önemli desteğini aşağı yönlü kırdı. Bununla beraber Ons altında kısa vadeli direnç seviyeleri 1,316.00 ve 1,324.00'de, destek seviyeleri ise 1,309.00 ve 1,301.00'de bulunmaktadır.



## GLDGR

Altın gram cinsi, günü 0.23% değer kaybı ile tamamladı. Teknik olarak Altın gram cinsi, orta vadeli düşüş trendi ve kısa vadeli düşüş trendi içinde bulunmaktadır. Bununla beraber Gram altında kısa vadeli direnç seviyeleri 221.00 ve 223.00'de, destek seviyeleri ise 219.00 ve 217.00'de bulunmaktadır.



## BRENT

Brent Petrol günü 1.03% değer kaybı ile tamamladı. Teknik olarak Brent Petrol orta vadeli yükseliş trendi ve kısa vadeli yükseliş trendi içinde bulunmaktadır. Bununla beraber Brent tipi petrolde kısa vadeli direnç seviyeleri 63.20 ve 64.40'de, destek seviyeleri ise 62.00 ve 60.80'de bulunmaktadır.



## FSPX

S&P500 endeksi günü 0.17% değer kazancı ile tamamladı. Teknik olarak S&P500 endeksi orta vadeli yükseliş trendi ve kısa vadeli yükseliş trendi içinde bulunmaktadır. Bununla beraber S&P500 endeksinde kısa vadeli direnç seviyeleri 2,731.00 ve 2,752.00'de, destek seviyeleri ise 2,711.00 ve 2,691.00'de bulunmaktadır.

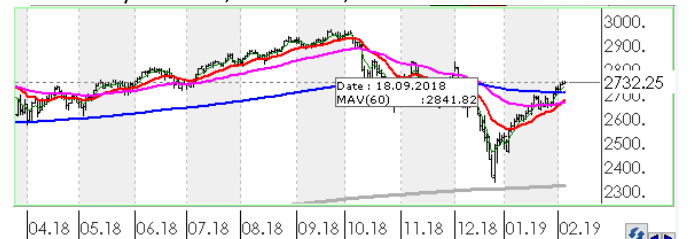

# İstatistikler

Global Makro Veriler	Politika Faizi	Enflasyon	Büyüme
ABD	2.50%	1.90%	3.00%
AB	0.00%	1.60%	1.60%
Japonya	-0.10%	0.30%	0.00%
Türkiye	24.00%	20.30%	1.60%
Güney Afrika	6.75%	4.50%	1.10%
Brezilya	6.50%	3.75%	1.30%
Rusya	7.75%	4.30%	1.50%
Meksika	8.25%	4.83%	1.80%
Endonezya	6.00%	3.13%	5.17%
Hindistan	6.50%	2.19%	7.10%

Pariteler	Günlük	Aylık	Yıllık
EURUSD	-0.1%	0.0%	-8.0%
USDTRY	0.1%	-2.4%	37.5%
EURTRY	0.0%	-2.4%	26.6%
USDJPY	-0.2%	1.1%	0.5%
GBPUSD	0.0%	1.8%	-7.3%
USDZAR	0.3%	-3.9%	10.8%
USD RUB	-0.1%	-2.4%	14.5%
USDBRL	0.0%	-1.2%	12.5%
USDIDR	-0.2%	-2.1%	2.9%
USDMXN	0.0%	-1.9%	1.6%
USDINR	0.1%	2.9%	11.5%
USDARS	0.0%	-1.3%	91.0%
USDCNY	0.0%	-1.8%	7.3%
USDKRW	0.2%	0.3%	2.5%

Emtia - Uluslararası Piyasalar	Günlük	Aylık	Yıllık
Brent Petrol	0.1%	8.3%	-7.6%
Altın Ons	-0.1%	2.3%	-1.7%
Doğalgaz	1.3%	-7.2%	-1.9%
Gümüş	-0.3%	0.7%	-5.4%
Bakır	0.2%	6.7%	-11.6%
Alüminyum	0.3%	1.2%	-14.2%
Buğday	0.1%	2.1%	19.9%
Şeker	-0.4%	7.3%	-7.9%
Kakao	1.2%	-4.5%	10.3%
Kahve	-0.8%	3.1%	-12.6%
Pamuk	-0.1%	1.1%	-4.2%

BIST Piyasa Verileri	TL	USD
BIST100 Endeksi	102,448	19,628
Piyasa Değeri	666,035	127,608
Halka Açık Piyasa Değeri	234,155	44,862
Günlük İşlem Hacmi	7,996	1,532
Ortalama İşlem Hacmi	7,279	1,363
Yabancı Payı		66%

Borsa Performansları	Günlük	Aylık	Yıllık
BIST 100	0.2%	15.3%	-12.3%
ABD - S&P 500	0.2%	8.1%	2.1%
Almanya - DAX	1.7%	5.6%	-10.4%
Gelişen Ülkeler	0.4%	10.8%	-13.0%
Çin - Shanghai Composite	1.3%	4.1%	-24.9%
Japonya - Nikkei	0.1%	6.7%	-8.0%
Meksika - Windex	1.3%	4.6%	-11.8%
Brezilya - Bovespa	-0.3%	7.1%	20.1%
Rusya - Micex	0.9%	5.9%	11.9%
G.Afrika - Windex	1.7%	3.0%	-5.9%
G.Kore Kospi	-0.1%	9.6%	-11.6%
Hong Kong - Hang Seng	0.2%	9.2%	-13.2%
Hindistan - Sensex	0.6%	3.2%	5.9%
Endonezya - Jakarta	1.0%	4.3%	-0.7%

BIST - Artan	Fiyat	Değişim
SKBNK	1.23	4.2%
AKSA	8.92	3.8%
TKFEN	24.42	3.8%
TOASO	19.87	3.7%
HEKTS	10.85	2.9%

BIST - Azalanlar	Fiyat	Değişim
ISCTR	5.38	-6.4%
SISE	6.25	-5.6%
GUBRF	3.28	-4.1%
GSRAY	1.39	-3.5%
KARSN	1.41	-3.4%

BIST - İşlem Hacmi	Fiyat	TL mn
GARAN	9.04	1,177
THYAO	14.51	1,061
ISCTR	5.38	833
KRDMD	2.46	503
VAKBN	4.72	398

Aşağıdaki tabloda, BIST 100 hisselerinin fiyat hareketleri bazında orta vadeli trend durumları sayısal analiz sonuçlarına göre belirtilmiştir. Orta vade tanımı genel olarak ortalama 1 ay vadeyi kapsamaktadır. Destek ve direnç seviyeleri hisselerin volatiliteleri dikkate alınarak **istatistiksel metotlara** göre belirlenmiştir. Fiyat hareketlerine dayalı işlemlerde mümkün olduğunca tablonun sol tarafındaki yükseliş trendinde bulunan hisselerin seçilmesi daha rasyonel tercih olacaktır.

Endeks	Son Durum	Destek 2	Destek 1	Kapanış	Direnç 1	Direnç 2
BIST 100	Yükseliş trendi devam etmekte	97,457	100,061	102,448	102,665	105,269
BIST 30 VIOP		124,500	127,900	130,925	131,200	134,500

ORTA VADELİ TREND														
Endeks 100 Yükselişe Başlayanlar						Endeks 100 Düşüşe Başlayanlar								
Destek 2	Destek 1	Kapanış	Direnç 1	Direnç 2	Destek 2	Destek 1	Kapanış	Direnç 1	Direnç 2	Destek 2	Destek 1	Kapanış	Direnç 1	Direnç 2
					AFYON	4.05	4.41	4.67	4.76	5.12				
					THYAO	13.67	14.27	14.51	14.87	15.48				
Endeks 100 Dışı Yükselişe Başlayanlar						Endeks 100 Dışı Düşüşe Başlayanlar								
Destek 2	Destek 1	Kapanış	Direnç 1	Direnç 2	Destek 2	Destek 1	Kapanış	Direnç 1	Direnç 2	Destek 2	Destek 1	Kapanış	Direnç 1	Direnç 2
DGGYO	2.22	2.29	2.30	2.37	2.45	BANVT	10.10	10.52	10.80	10.94	11.36			
						BSOKE	1.03	1.06	1.08	1.08	1.11			
						MAKTK	1.34	1.42	1.45	1.49	1.56			
Endeks 100 Yükselişe Devam Edenler						Endeks 100 Düşüşe Devam Edenler								
Destek 2	Destek 1	Kapanış	Direnç 1	Direnç 2	Destek 2	Destek 1	Kapanış	Direnç 1	Direnç 2	Destek 2	Destek 1	Kapanış	Direnç 1	Direnç 2
AEFES	20.45	21.01	21.34	21.58	22.14	CEMAS	0.72	0.76	0.78	0.79	0.82			
AKBNK	6.66	6.90	6.96	7.13	7.37	CEMTS	5.46	5.65	5.66	5.83	6.01			
AKSA	8.37	8.66	8.92	8.95	9.23	DGKLB	1.07	1.11	1.15	1.16	1.21			
AKSEN	2.84	2.90	2.95	2.96	3.02	ICBCT	4.08	4.27	4.28	4.45	4.63			
ALARK	2.35	2.44	2.47	2.52	2.61	IPEKE	4.92	5.14	5.18	5.36	5.58			
ALBRK	1.26	1.28	1.30	1.31	1.33	ITTFH	2.94	3.03	3.09	3.12	3.20			
ALGYO	46.72	48.11	48.12	49.51	50.90	KERVT	1.61	1.68	1.74	1.76	1.84			
ANACM	2.88	2.98	2.99	3.08	3.19	KORDS	8.40	8.70	8.93	9.00	9.30			
ANELE	1.78	1.82	1.85	1.86	1.90	KOZAA	5.72	5.96	5.96	6.19	6.43			
ARCLK	18.17	18.84	19.46	19.50	20.16	KOZAL	47.74	49.35	50.75	50.97	52.59			
ASELS	22.81	23.72	23.92	24.64	25.55	NTHOL	1.67	1.74	1.80	1.82	1.90			
BERA	1.96	2.03	2.09	2.10	2.17	POLHO	6.33	6.48	6.57	6.63	6.78			
BIMAS	89.52	91.55	92.80	93.58	95.61									
BJKAS	1.49	1.57	1.64	1.65	1.74									
CCOLA	31.50	32.27	33.00	33.03	33.80									
CLEBI	57.95	60.10	61.90	62.25	64.40									
DEVA	3.27	3.41	3.52	3.55	3.69									
DOHOL	1.08	1.13	1.13	1.17	1.22									
ECILC	2.73	2.83	2.92	2.94	3.04									
ECZYT	7.38	7.67	7.96	7.96	8.26									
EGEEN	377.19	393.24	402.90	409.29	425.34									
EKGYO	1.47	1.50	1.53	1.53	1.56									
ENJSA	5.47	5.56	5.61	5.66	5.75									
ENKAI	4.53	4.71	4.88	4.90	5.08									
EREGL	7.73	8.02	8.26	8.32	8.61									

\* Tablonun devamı bir sonraki sayfadadır.

Endeks 100 Yükseliş Devam Edenler	Destek 2	Destek 1	Kapanış	Direnç 1	Direnç 2	Endeks 100 Düşüş Devam Edenler	Destek 2	Destek 1	Kapanış	Direnç 1	Direnç 2
FROTO	54.06	56.15	57.75	58.24	60.33						
GARAN	8.69	9.02	9.04	9.35	9.69						
GENTS	1.80	1.87	1.92	1.93	2.00						
GEREL	3.33	3.44	3.54	3.54	3.65						
GLYHO	3.44	3.57	3.69	3.71	3.85						
GOLTS	11.05	11.46	11.75	11.87	12.29						
GOODY	3.48	3.60	3.62	3.72	3.84						
GOZDE	3.20	3.30	3.34	3.40	3.50						
GSDHO	0.84	0.87	0.89	0.91	0.94						
GSRAY	1.31	1.37	1.39	1.44	1.51						
GUBRF	3.14	3.28	3.28	3.41	3.54						
HALKB	7.20	7.41	7.58	7.61	7.81						
HEKTS	10.22	10.60	10.85	10.99	11.38						
HURGZ	0.88	0.92	0.96	0.96	1.00						
IHLAS	0.31	0.33	0.33	0.34	0.36						
IHLGM	1.02	1.07	1.08	1.13	1.18						
INDES	6.47	6.62	6.67	6.77	6.92						
ISCTR	4.98	5.19	5.38	5.39	5.60						
ISDMR	6.19	6.42	6.57	6.65	6.88						
ISGYO	1.03	1.06	1.06	1.09	1.11						
KARSN	1.32	1.37	1.41	1.41	1.46						
KARTN	355.29	367.32	376.50	379.36	391.39						
KCHOL	16.54	17.12	17.27	17.71	18.30						
KRDMD	2.32	2.42	2.46	2.51	2.61						
MAVI	37.71	38.69	39.46	39.67	40.65						
METRO	0.73	0.76	0.78	0.79	0.81						
MGROS	16.40	16.93	17.07	17.46	17.99						
MPARK	12.28	12.62	12.90	12.95	13.28						
NETAS	6.98	7.25	7.30	7.53	7.81						
ODAS	1.98	2.04	2.08	2.10	2.15						
OTKAR	99.46	103.04	105.60	106.62	110.21						
PARSN	9.58	10.01	10.17	10.43	10.86						
PETKM	5.58	5.79	5.80	6.01	6.23						
PGSUS	28.68	29.43	29.52	30.18	30.93						
PRKME	2.35	2.46	2.52	2.56	2.66						
SAHOL	8.94	9.22	9.35	9.49	9.77						
SASA	7.99	8.27	8.40	8.55	8.82						
SISE	5.99	6.22	6.25	6.46	6.69						
SKBNK	1.16	1.20	1.23	1.25	1.29						
SOKM	11.15	11.44	11.44	11.72	12.01						
TATGD	4.27	4.41	4.42	4.55	4.69						
TAVHL	27.19	27.89	28.36	28.60	29.30						
TCELL	13.73	14.13	14.44	14.52	14.91						
TKFEN	23.52	24.11	24.42	24.70	25.30						
TMSN	4.37	4.50	4.62	4.62	4.75						
TOASO	18.46	19.18	19.87	19.91	20.63						
TRKCM	3.07	3.18	3.27	3.29	3.39						
TSKB	0.82	0.85	0.86	0.88	0.91						
TTKOM	4.90	4.99	5.08	5.09	5.19						
TTRAK	35.16	36.02	36.26	36.88	37.75						
TUPRS	131.69	136.74	137.10	141.80	146.86						
ULKER	18.33	18.90	19.25	19.46	20.03						
VAKBN	4.57	4.69	4.72	4.81	4.93						
VERUS	17.11	17.52	17.70	17.92	18.32						
VESTL	6.39	6.65	6.66	6.91	7.17						
YATAS	4.81	4.99	5.00	5.17	5.35						
YKBNK	1.88	1.95	1.97	2.03	2.10						
ZOREN	1.35	1.39	1.43	1.43	1.48						



**Genel Müdürlük**

Levent Mah. Levent Cad. No: 45 P.K. 34330 Beşiktaş / İSTANBUL  
+90 212 370 22 22  
[www.alanyatirim.com.tr](http://www.alanyatirim.com.tr)

**Ankara İrtibat Bürosu**

Anafartalar C. Papatya S. No: 2/6-8 Ulus / ANKARA  
+90 312 312 69 80

**İzmir İrtibat Bürosu**

Akdeniz M. Cumhuriyet Bulvarı Çırpıcı İş Merkezi No: 77/402 Konak / İZMİR  
+90 232 445 64 66

[arastirma@alanyatirim.com.tr](mailto:arastirma@alanyatirim.com.tr)

**Yasal Uyarı :** Bu dokümanda yer alan her türlü bilgi, değerlendirme ve yorum güvenilir olduğu düşünülen Alan Yatırım A.Ş. Araştırma Departmanı tarafından burada sunulan bilgilerin doğruluğu ve bütünlüğü konusunda makul özen gösterilmiş olmakla beraber, olabilecek hatalar ve eksikliklerden sorumlu değildir. Burada yer alan fiyatlar, veriler ve bilgilerin tam ve doğru olduğu garanti edilemez, içerik haber verilmeksizin değiştirilebilir. Burada yer alan yorum ve tavsiyeler, yorum ve tavsiyede bulunanların kişisel görüşlerine dayanmaktadır. Herhangi bir yatırım aracının alım – satım önerisi ya da getiri vaadi olarak yorumlanmamalıdır. Bu belgede yer alan yatırım ile ilgili bilgiler, yorumlar ve tavsiyeler yatırım danışmanlığı kapsamında değildir. Yatırım danışmanlığı hizmeti, yetkili kuruluşlar tarafından kişilerin risk ve getiri tercihleri dikkate alınarak kişiye özel sunulmaktadır. Burada yer alan yorum ve tavsiyeler ise genel niteliktedir. Burada yer alan görüşler, yatırımcının mali durumuna veya risk ve getiri tercihlerine uygun olmayabilir. Bu nedenle, sadece burada yer alan bilgilere dayanarak yatırım kararı verilmesi beklentilere uygun sonuçlar doğurmayabilir. Burada yer alan bilgi, değerlendirme, yorum ve istatistiki şekil ve değerlendirmelerin kullanımı sonucunda ortaya çıkacak doğrudan ve / veya dolaylı zararlardan Alan Yatırım A.Ş. sorumlu olmayacaktır. Tüm hakları saklıdır.