

BIST 100 -0.32%	USDTRY -0.34%	EURTRY -0.65%	EURUSD -0.06%	XAUUSD 0.38%	GLDGR 0.05%	BRENT 0.70%	S&P 500 0.09%
102,452 ▼	5.2478 ▼	5.9476 ▼	1.1336 ▼	1,314.90 ▲	221.86 ▲	62.25 ▲	2,706 ▲

**PİYASA GÜNDEMİ**

- ABD-Çin Ticaret Görüşmeleri
- ABD-K.Kore Görüşmesi
- ABD-Venezuela Gerginliği
- Brexit Belirsizliği
- Türkiye-Suriye Askeri Operasyonu

**EKONOMİK TAKVİM**

- İngiltere GSYİH (4. Çeyrek)
- İngiltere İmalat Üretimi (Aylık-Aralık)
- Eurogroup Toplantısı

**PİYASALARIN YÖNÜ**

BIST 100... Haftayı Yatay Kapattı... BIST endeksi geçen haftayı yatay seyrile devam ettirerek %-0,32 düşüş ile 102,452 seviyesinden kapattı. Yükselişi ile en çok dikkat çeken hisse %12,35'lik yükselişi ile BJKAS olurken, düşüşü ile en çok dikkat çeken hisse ise BIST 100 içinde -%4,98'lik düşüşü ile ODAS oldu. Türk şirketlerinin global gelişen ülke şirketlerine kıyasla halen iskontolu seviyeleri devam etmekte olduğunu düşünmekteyiz. Bu hafta açıklanacak olan yurtdışı Cari Hesap, Sanayi Üretimi (Perşembe) ve Ocak Bütçe Dengesi (Cuma) verileri takip edilecektir.

USDTRY... Primlenen Dolar Endeksi ile Yukarı Yönlü... Tarım dışı istihdamın verisinin beklenenden iyi gelmesi ile diğer para birimlerine karşı değer kazanmaya başlayan Amerikan Doları'nın 2 haftalık primli seyri devam ederken USDTRY paritesi tekrardan yukarı 5,25 seviyelerinde seyretmektedir. Türk Lirasındaki reel faiz farkı hala çekiciliğini korumakta olduğunu düşünmekte olup ABD faiz oranlarında artırımın durdurulmasının bunu destekleyen bir faktör olduğunu düşünmekteyiz. Bölgesel Jeopolitik riskler ile Mart yerel seçimlerinin yaklaşması Türk Lirası ile ilgili risk faktörlerini arttırmaktadır.

EURTRY... 6,00 Direncini Kıramadı... Geçen hafta boyunca 6.00 seviyelerini test eden EURTRY Türk EURUSD'nin değer kaybı ile tekrardan 5,94 seviyelerinde. Yurtdışı kaynaklı risk faktörler yukarı yönlü harekete destek verebilir.

EURUSD... Tahmini Büyüme Aşağı Yönlü Çekildi... Geçen hafta Avrupa Birliği (AB) 2019 yılına ilişkin Euro Bölgesi büyüme tahminini yüzde 1,9'dan yüzde 1,3'e düşürmesi ve 2020 tahminini yüzde 1,6'ya düşürmesinden sonra Euro'nun değer kaybı sonrası 1.13 seviyelerini aşağı yönlü test etmektedir. Aşağı yönlü revize global resesyon endişelerini destekleyecek nitelikte olması ve Brexit belirsizliği, Deutsche Bank'ın bu riskleri teyit etmesi ile değer kaybını daha da hızlı tetikleyebilir.

XAUUSD... 1300 US\$ Seviyesinden Toparlandı... ABD-Venezuela arasındaki gerilim devam ederken, Trump'ın Kuzey Kore ile Vietnam'da görüşeceğini belirtmesi, Şubat ayında planlanan ABD-Çin görüşmelerinin Liderlerinin Mart ayında görüşebileceklerini belirtmeleri ve Avrupa tarafında ekonomik ve siyasi belirsizliklerin AB büyüme beklentisini aşağı yönlü revize etmesi global resesyon endişelerini daha da arttırmakta olup ons altına 1310 US\$ seviyelerinden toparladı.

GLDGR... Doların Değerlenmesi ile Pozitif... Global haber akışı ile ons altının toparlanması ve USDTRY'nin değer kazanması ile, gram altın 221TL seviyelerinde seyretmekte.

BRENT... Dengeli Risk Görünümü ile Yatay... OPEC üyesi Venezuela'nın yaşadığı siyasi kriz devam etmesi arz yönlü negatif bir risk olarak devam etmektedir. ABD bazlı Askeri operasyonunda gündemde kalması söz konusu iken, ABD-Çin ticaret görüşmesinde belirsizliklerin devam etmesi talep bazlı aşağı yönlü riskleri arttırmaktadır. AB'nin geçen hafta büyüme beklentilerini düşürmesi talep bazlı endişeleri arttıran ayrı bir faktör olarak gündemini korumaktadır. Deutsche Bank'ın araştırması ile mevcut belirtilen riskler gündemini koruyacaktır. İlgili haber akışları takip edilecektir.

S&P 500... Küresel Büyümeye Yönelik Endişeler ile Negatif... Goldman Sachs'ın mevcut risklerden kaynaklı 2019'un son rallisi olabileceğini belirtmesi, küresel büyümeye yönelik endişeleri teyit edebilir niteliktedir. ABD-Çin ticaret görüşmelerinin Şubat ayı içinde tekrar ABD'li bir heyetin Çin'e gitmesi ile devam edeceği ancak Liderlerin Mart ayından önce görüşmeyeceğini belirtmesi belirsizliklerin etkisini arttırmaya devam ettiriyor.

Teknik Analiz

BIST

BIST100 endeksi günü 0.32% değer kaybı ile tamamladı. Teknik olarak BIST100 endeksi orta vadeli yükseliş trendi, kısa vadeli düşüş trendi devam etmektedir. Bununla beraber BIST100 endeksinde kısa vadeli direnç seviyeleri 102,600 ve 103,700'de, destek seviyeleri ise 101,500 ve 100,400'de bulunmaktadır.



USDTRY

ABD Doları, Türk Lirası karşısında günü 0.34% değer kaybı ile tamamladı. Teknik olarak ABD Doları, Türk Lirası karşısında orta vadeli düşüş trendi ve kısa vadeli yükseliş trendi devam etmektedir. Bununla beraber USDTRY paritesinde kısa vadeli direnç seviyeleri 5.2600 ve 5.3000'de, destek seviyeleri ise 5.2200 ve 5.1800'de bulunmaktadır.



EURTRY

Euro, Türk Lirası karşısında günü 0.65% değer kaybı ile tamamladı. Teknik olarak Euro, Türk Lirası karşısında orta vadeli düşüş trendi sürmekle birlikte kısa vadeli 5.9594'deki önemli desteğini aşağı yönlü kırdı. Bununla beraber EURTRY paritesinde kısa vadeli direnç seviyeleri 5.9600 ve 6.0100'de, destek seviyeleri ise 5.9100 ve 5.8600'de bulunmaktadır.



EURUSD

EURO, ABD Doları karşısında günü 0.06% değer kaybı ile tamamladı. Teknik olarak EURO, ABD Doları karşısında orta vadeli düşüş trendi ve kısa vadeli düşüş trendi devam etmektedir. Bununla beraber EURUSD paritesinde kısa vadeli direnç seviyeleri 1.1370 ve 1.1400'de, destek seviyeleri ise 1.1330 ve 1.1290'de bulunmaktadır.



XAUUSD

Altının ons cinsi, günü 0.38% değer kazancı ile tamamladı. Teknik olarak Altının ons cinsi, orta vadeli yükseliş trendi ve kısa vadeli yükseliş trendi içinde bulunmaktadır. Bununla beraber Ons altında kısa vadeli direnç seviyeleri 1,320.00 ve 1,327.00'de, destek seviyeleri ise 1,312.00 ve 1,305.00'de bulunmaktadır.



GLDGR

Altın gram cinsi, günü 0.05% değer kazancı ile tamamladı. Teknik olarak Altın gram cinsi, orta vadeli yükseliş trendi ve kısa vadeli yükseliş trendi içinde bulunmaktadır. Bununla beraber Gram altında kısa vadeli direnç seviyeleri 222.00 ve 224.00'de, destek seviyeleri ise 220.00 ve 218.00'de bulunmaktadır.



BRENT

Brent Petrol günü 0.70% değer kazancı ile tamamladı. Teknik olarak Brent Petrol orta vadeli yükseliş trendi, kısa vadeli düşüş trendi içinde bulunmaktadır. Bununla beraber Brent tipi petrolde kısa vadeli direnç seviyeleri 62.50 ve 63.50'de, destek seviyeleri ise 61.50 ve 60.50'de bulunmaktadır.

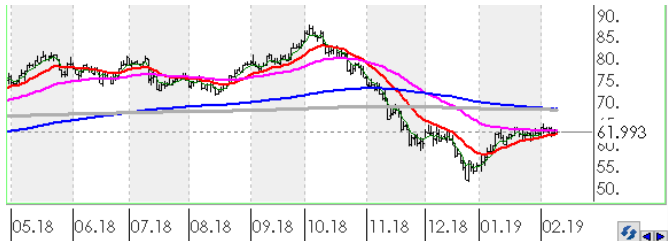

FSPX

S&P500 endeksi günü 0.09% değer kazancı ile tamamladı. Teknik olarak S&P500 endeksi orta vadeli yükseliş trendi, kısa vadeli düşüş trendi içinde bulunmaktadır. Bununla beraber S&P500 endeksinde kısa vadeli direnç seviyeleri 2,718.00 ve 2,740.00'de, destek seviyeleri ise 2,696.00 ve 2,675.00'de bulunmaktadır.



İstatistikler

Global Makro Veriler	Politika Faizi	Enflasyon	Büyüme
ABD	2.50%	1.90%	3.00%
AB	0.00%	1.60%	1.60%
Japonya	-0.10%	0.30%	0.00%
Türkiye	24.00%	20.30%	1.60%
Güney Afrika	6.75%	4.50%	1.10%
Brezilya	6.50%	3.75%	1.30%
Rusya	7.75%	4.30%	1.50%
Meksika	8.25%	4.83%	1.80%
Endonezya	6.00%	3.13%	5.17%
Hindistan	6.50%	2.19%	7.10%

Pariteler	Günlük	Aylık	Yıllık
EURUSD	-0.1%	-1.3%	-7.5%
USDTRY	-0.1%	-3.8%	37.5%
EURTRY	0.1%	-5.2%	27.2%
USDJPY	0.2%	1.3%	1.1%
GBPUSD	-0.1%	0.6%	-6.4%
USDZAR	0.0%	-1.5%	13.2%
USDRUB	0.2%	-2.0%	12.4%
USDBRL	0.0%	0.5%	13.2%
USDIDR	0.1%	-0.2%	3.1%
USDMXN	0.1%	-0.2%	2.1%
USDINR	0.1%	1.2%	10.6%
USDARS	0.2%	2.6%	89.5%
USDCNY	0.0%	-0.2%	7.1%
USDKRW	0.1%	0.6%	3.7%

Emtia - Uluslararası Piyasalar	Günlük	Aylık	Yıllık
Brent Petrol	-1.0%	1.7%	-1.8%
Altın Ons	-0.3%	1.9%	-0.3%
Doğalgaz	3.2%	-9.5%	3.1%
Gümüş	-0.5%	1.0%	-3.4%
Bakır	-0.9%	4.6%	-8.5%
Alüminyum	-0.4%	2.6%	-12.4%
Buğday	-0.2%	-0.7%	14.9%
Şeker	-0.5%	-0.9%	-7.3%
Kakao	-1.0%	-5.3%	9.9%
Kahve	-1.9%	-1.4%	-16.0%
Pamuk	0.0%	0.1%	-5.4%

BIST Piyasa Verileri	TL	USD
BIST100 Endeksi	102,452	19,549
Piyasa Değeri	667,220	127,315
Halka Açık Piyasa Değeri	234,304	44,709
Günlük İşlem Hacmi	5,373	1,025
Ortalama İşlem Hacmi	7,361	1,383
Yabancı Payı		66%

Borsa Performansları	Günlük	Aylık	Yıllık
BIST 100	-0.3%	11.7%	-9.8%
ABD - S&P 500	0.1%	4.3%	3.6%
Almanya - DAX	-1.1%	0.2%	-9.9%
Gelişen Ülkeler	-0.6%	3.5%	-10.9%
Çin - Shanghai Composite	0.8%	3.3%	-15.7%
Japonya - Nikkei	-2.0%	-0.1%	-4.9%
Meksika - Windex	-1.0%	-0.5%	-9.2%
Brezilya - Bovespa	1.0%	1.8%	17.9%
Rusya - Micex	-0.3%	2.4%	13.9%
G.Afrika - Windex	-1.1%	-2.0%	-6.4%
G.Kore Kospi	0.0%	4.9%	-7.9%
Hong Kong - Hang Seng	0.2%	5.0%	-5.1%
Hindistan - Sensex	-0.5%	1.0%	7.0%
Endonezya - Jakarta	-0.1%	2.4%	0.2%

BIST - Artan	Fiyat	Değişim
BJKAS	1.82	12.4%
ZOREN	1.41	5.2%
KOZAL	51.85	3.4%
IHLAS	0.32	3.2%
ANACM	3.24	3.2%

BIST - Azalanlar	Fiyat	Değişim
ODAS	1.91	-5.0%
ANELE	1.95	-4.9%
ALBRK	1.65	-4.6%
BERA	1.99	-3.9%
TOASO	19.34	-3.8%

BIST - İşlem Hacmi	Fiyat	TL mn
GARAN	8.88	844
THYAO	14.71	746
EREGL	8.31	318
KRDMD	2.30	315
AKBNK	6.73	245

Aşağıdaki tabloda, BIST 100 hisselerinin fiyat hareketleri bazında orta vadeli trend durumları sayısal analiz sonuçlarına göre belirtilmiştir. Orta vade tanımı genel olarak ortalama 1 ay vadeyi kapsamaktadır. Destek ve direnç seviyeleri hisselerin volatiliteleri dikkate alınarak **istatistiksel metotlara** göre belirlenmiştir. Fiyat hareketlerine dayalı işlemlerde mümkün olduğunca tablonun sol tarafındaki yükseliş trendinde bulunan hisselerin seçilmesi daha rasyonel tercih olacaktır.

Endeks	Son Durum	Destek 2	Destek 1	Kapanış	Direnç 1	Direnç 2
BIST 100	Yükseliş trendi devam etmekte	97,404	100,006	102,452	102,608	105,211
BIST 30 VIOP		124,100	127,500	130,575	130,800	134,100

ORTA VADELİ TREND																	
Endeks 100 Yükselişe Başlayanlar						Endeks 100 Düşüşe Başlayanlar											
Destek 2	Destek 1	Kapanış	Direnç 1	Direnç 2	Destek 2	Destek 1	Kapanış	Direnç 1	Direnç 2	Destek 2	Destek 1	Kapanış	Direnç 1	Direnç 2			
BJKAS	1.70	1.78	1.82	1.87	1.95	BERA	1.92	1.99	1.99	2.06	2.13	KRDMD	2.21	2.30	2.30	2.39	2.48
Endeks 100 Dışı Yükselişe Başlayanlar						Endeks 100 Dışı Düşüşe Başlayanlar											
Destek 2	Destek 1	Kapanış	Direnç 1	Direnç 2	Destek 2	Destek 1	Kapanış	Direnç 1	Direnç 2	Destek 2	Destek 1	Kapanış	Direnç 1	Direnç 2			
						ASUZU	6.02	6.25	6.39	6.47	6.69						
Endeks 100 Yükselişe Devam Edenler						Endeks 100 Düşüşe Devam Edenler											
Destek 2	Destek 1	Kapanış	Direnç 1	Direnç 2	Destek 2	Destek 1	Kapanış	Direnç 1	Direnç 2	Destek 2	Destek 1	Kapanış	Direnç 1	Direnç 2			
AEFES	21.50	22.08	22.20	22.65	23.23	AFYON	3.98	4.33	4.66	4.68	5.03	ASELS	22.23	23.12	23.72	24.02	24.91
AKBNK	6.34	6.57	6.73	6.80	7.04	CEMAS	0.75	0.78	0.78	0.81	0.85	CEMTR	5.63	5.82	5.88	6.00	6.18
AKSA	8.73	9.02	9.09	9.32	9.62	DGKLB	1.05	1.10	1.14	1.14	1.19	EKGVO	1.44	1.47	1.47	1.50	1.53
AKSEN	2.79	2.85	2.90	2.91	2.97	FLAP	2.81	2.95	2.99	3.09	3.23	GOLTS	10.84	11.24	11.52	11.65	12.05
ALARK	2.32	2.41	2.47	2.49	2.58	HALKB	7.08	7.28	7.40	7.48	7.68	ICBCT	3.92	4.10	4.21	4.28	4.46
ALBRK	1.60	1.64	1.65	1.67	1.70	KEPEK	4.82	5.03	5.18	5.24	5.45	IPEKE	4.82	5.03	5.18	5.24	5.45
ALGYO	47.11	48.52	49.00	49.92	51.33	ITTFH	3.03	3.12	3.13	3.20	3.29	ITTFH	3.03	3.12	3.13	3.20	3.29
ANACM	3.11	3.22	3.24	3.33	3.44	KARSN	1.31	1.35	1.38	1.39	1.44	KARSN	1.31	1.35	1.38	1.39	1.44
ANELE	1.89	1.93	1.95	1.98	2.02	KERVT	1.60	1.68	1.75	1.75	1.83	KORDS	8.44	8.75	9.05	9.05	9.36
ARCLK	18.85	19.54	19.87	20.23	20.92	KOZAA	5.65	5.87	5.90	6.09	6.32	KOZAA	5.65	5.87	5.90	6.09	6.32
BIMAS	90.43	92.48	92.85	94.53	96.58	KOZAL	49.99	51.57	51.85	53.16	54.74	KOZAL	49.99	51.57	51.85	53.16	54.74
CCOLA	33.02	33.81	34.06	34.60	35.38	NTHOL	1.65	1.73	1.80	1.80	1.88	NTHOL	1.65	1.73	1.80	1.80	1.88
CLEBI	57.31	59.44	61.45	61.56	63.68	POLHO	6.47	6.62	6.63	6.77	6.92	POLHO	6.47	6.62	6.63	6.77	6.92
DEVA	3.38	3.52	3.52	3.66	3.80	SASA	7.90	8.18	8.43	8.46	8.73	SASA	7.90	8.18	8.43	8.46	8.73
DOHOL	1.10	1.15	1.15	1.19	1.24	SODA	6.72	6.89	7.01	7.05	7.22	SODA	6.72	6.89	7.01	7.05	7.22
ECILC	2.83	2.93	2.98	3.04	3.14	THYAO	13.57	14.17	14.71	14.77	15.36	THYAO	13.57	14.17	14.71	14.77	15.36
ECZYT	7.72	8.02	8.07	8.31	8.60	TMSN	4.40	4.53	4.62	4.65	4.78	TMSN	4.40	4.53	4.62	4.65	4.78
EGEEN	383.15	399.45	401.20	415.75	432.05												
ENJSA	5.36	5.46	5.53	5.55	5.64												
ENKAI	4.73	4.91	4.92	5.10	5.28												
EREGL	7.77	8.06	8.31	8.36	8.65												
FENER	7.10	7.30	7.49	7.50	7.70												
FROTO	53.41	55.48	56.95	57.54	59.61												
GARAN	8.26	8.59	8.88	8.92	9.25												
GENTS	1.77	1.84	1.88	1.91	1.97												
GEREL	3.33	3.43	3.53	3.54	3.65												

* Tablonun devamı bir sonraki sayfadadır.

Endeks 100 Yükseliş Devam Edenler	Destek 2	Destek 1	Kapanış	Direnç 1	Direnç 2	Endeks 100 Düşüş Devam Edenler	Destek 2	Destek 1	Kapanış	Direnç 1	Direnç 2
GLYHO	3.56	3.71	3.81	3.85	3.99						
GOODY	3.39	3.52	3.63	3.64	3.76						
GOZDE	3.21	3.32	3.32	3.42	3.52						
GSDHO	0.80	0.84	0.86	0.87	0.90						
GSRAY	1.37	1.43	1.44	1.50	1.56						
GUBRF	2.96	3.09	3.21	3.22	3.35						
HEKTS	10.46	10.86	10.94	11.25	11.65						
HURGZ	0.89	0.93	0.97	0.97	1.01						
IHLAS	0.29	0.31	0.32	0.32	0.34						
IHLGM	0.97	1.02	1.07	1.07	1.12						
INDES	6.31	6.46	6.60	6.60	6.75						
ISCTR	5.03	5.23	5.42	5.43	5.63						
ISDMR	6.43	6.66	6.70	6.89	7.12						
KARTN	362.26	374.53	378.40	386.80	399.07						
KCHOL	16.03	16.62	17.16	17.21	17.80						
MAVI	37.76	38.74	39.44	39.72	40.70						
METRO	0.72	0.75	0.78	0.78	0.81						
MGROS	15.59	16.11	16.45	16.63	17.15						
MPARK	12.17	12.50	12.72	12.83	13.16						
NETAS	6.74	7.01	7.10	7.28	7.54						
ODAS	1.83	1.88	1.91	1.94	2.00						
OTKAR	103.21	106.80	107.10	110.38	113.97						
PARSN	10.31	10.75	11.15	11.18	11.62						
PETKM	5.34	5.56	5.75	5.78	5.99						
PGSUS	28.00	28.75	29.42	29.50	30.25						
PRKME	2.37	2.47	2.53	2.57	2.67						
SAHOL	8.68	8.96	9.17	9.24	9.51						
SISE	5.92	6.15	6.35	6.38	6.62						
SKBNK	1.16	1.20	1.23	1.24	1.29						
SOKM	10.71	11.00	11.19	11.29	11.58						
TATGD	4.29	4.43	4.45	4.57	4.71						
TAVHL	27.50	28.21	28.44	28.92	29.63						
TCELL	14.09	14.48	14.50	14.87	15.27						
TKFEN	24.25	24.86	25.08	25.47	26.08						
TOASO	18.33	19.05	19.34	19.77	20.49						
TRKCM	3.29	3.40	3.46	3.51	3.62						
TSKB	0.79	0.82	0.84	0.85	0.88						
TTKOM	4.92	5.02	5.10	5.11	5.21						
TTRAK	34.55	35.40	35.52	36.25	37.10						
TUPRS	134.43	139.59	141.00	144.75	149.91						
ULKER	18.84	19.43	19.55	20.01	20.59						
VAKBN	4.60	4.72	4.77	4.84	4.96						
VERUS	17.40	17.82	18.24	18.24	18.66						
VESTL	5.98	6.23	6.42	6.48	6.73						
YATAS	4.59	4.77	4.91	4.95	5.13						
YKBNK	1.83	1.90	1.97	1.98	2.06						
ZOREN	1.35	1.39	1.41	1.43	1.47						



Genel Müdürlük

Levent Mah. Levent Cad. No: 45 P.K. 34330 Beşiktaş / İSTANBUL

+90 212 370 22 22

www.alanyatirim.com.tr

Ankara İrtibat Bürosu

Anafartalar C. Papatya S. No: 2/6-8 Ulus / ANKARA

+90 312 312 69 80

İzmir İrtibat Bürosu

Akdeniz M. Cumhuriyet Bulvarı Çırpıcı İş Merkezi No: 77/402 Konak / İZMİR

+90 232 445 64 66

arastirma@alanyatirim.com.tr

Yasal Uyarı : Bu dokümanda yer alan her türlü bilgi, değerlendirme ve yorum güvenilir olduğu düşünülen Alan Yatırım A.Ş. Araştırma Departmanı tarafından burada sunulan bilgilerin doğruluğu ve bütünlüğü konusunda makul özen gösterilmiş olmakla beraber, olabilecek hatalar ve eksikliklerden sorumlu değildir. Burada yer alan fiyatlar, veriler ve bilgilerin tam ve doğru olduğu garanti edilemez, içerik haber verilmeksizin değiştirilebilir. Burada yer alan yorum ve tavsiyeler, yorum ve tavsiyede bulunanların kişisel görüşlerine dayanmaktadır. Herhangi bir yatırım aracının alım – satım önerisi ya da getiri vaadi olarak yorumlanmamalıdır. Bu belgede yer alan yatırımla ilgili bilgiler, yorumlar ve tavsiyeler yatırım danışmanlığı kapsamında değildir. Yatırım danışmanlığı hizmeti, yetkili kuruluşlar tarafından kişilerin risk ve getiri tercihleri dikkate alınarak kişiye özel sunulmaktadır. Burada yer alan yorum ve tavsiyeler ise genel niteliktedir. Burada yer alan görüşler, yatırımcının mali durumuna veya risk ve getiri tercihlerine uygun olmayabilir. Bu nedenle, sadece burada yer alan bilgilere dayanarak yatırım kararı verilmesi beklentilere uygun sonuçlar doğurmayabilir. Burada yer alan bilgi, değerlendirme, yorum ve istatistiki şekil ve değerlendirmelerin kullanımı sonucunda ortaya çıkacak doğrudan ve / veya dolaylı zararlardan Alan Yatırım A.Ş. sorumlu olmayacaktır. Tüm hakları saklıdır.