

BIST 100 -0.68% **USDTRY** 0.09% **EURTRY** 0.16% **EURUSD** 0.04% **XAUUSD** -0.36% **GLDGR** -0.52% **BRENT** 1.56% **S&P 500** 1.35%
100,850 ▼ 5.4455 ▲ 6.1237 ▲ 1.1245 ▲ 1,293.65 ▼ 226.39 ▼ 66.65 ▲ 2,784 ▲

**PİYASA GÜNDEMİ**

- Brexit Oylaması
- ABD-Çin Ticaret Görüşmeleri
- Avrupa Merkez Bankası TL TRO3 Programı
- Türkiye-ABD S-400 Gerilimi

**EKONOMİK TAKVİM**

- 12.30 GBP GSYİH (Aylık)
- 12.30 GBP İmalat Üretimi (Aylık-Ocak)
- 15.30 ABD Tüketici Fiyat Endeksi (Aylık-Şubat)
- EUR Avrupa Maliye Bakanları Toplantısı
- GBP Brexit Anlaşması İçin İngiltere Parlamento Oylaması

**PİYASALARIN YÖNÜ**

BIST 100... Türkiye 2018'de %2.6 Büyüdü... Dün TÜİK tarafından açıklanan verilere göre Türkiye ekonomisi 4. Çeyrekte %3 daralma gösterirken, 2018 yılında ise %2.6 büyüdü. 613 milyar dolar olan cari işlemler açığı beklentisi Ocak ayında 813 milyar dolar olarak gerçekleşti. Bir önceki ay 1.44 milyar dolar olan cari açık, 1.52 milyar dolar olarak revize edildi. Açıklanan veriler sonrası hafif primli seyretmesine rağmen verilerin endekse nötr etki ettiğini söyleyebiliriz. Dolar kurundaki hareketlenme ve Türkiye – ABD geriliminin baskıladığı endeks %-0,68 düşüşle 100.850 seviyesinden kapandı. Yükselişi ile en çok dikkat çeken hisse %3,31 yükselişle SISE olurken düşüşü ile en çok dikkat çeken hisse %-5.22 düşüşle BIMAS oldu. Haftanın geneline baktığımızda yurtiçinde perşembe günü açıklanacak Ocak ayı sanayi üretimi ve Cuma günü açıklanacak işsizlik oranı takip edilecektir. Gün içinde ise ABD Tüketici Fiyat Endeksi, endeks görünümünü etkileyebilecek veriler arasında takip edilecektir.

USDTRY... Yatay Seyrediyor... USDTRY paritesi Türkiye büyüme oranı ve cari işlemler açığının ardından 5.43 – 5.46 bandında yatay seyrine devam ediyor. ABD tarafında ise değişim beklentisi olmayan Perakende satışlar verisi Ocak'ta %0.2 artış gösterdi. Bugün açıklanacak ABD Şubat ayı çekirdek Tüketici Fiyat Endeksinde ise %0.2 artış beklentisi bulunmaktadır. Beklentilerin üzerinde açıklanması durumunda Dolar endeksine paralel olarak USDTRY paritesinde yukarı yönlü hareketler gözlemlenebilir.

EURTRY... Brexit Takip Edilecek... Euro Bölgesinin öncü ekonomisi olan Almanya, sanayi üretiminde bir önceki aya göre -%0,8 geriledi. Beklentinin %0,5 olduğu veride gerilemenin otomobil üretimindeki azalış olduğu belirtildi. 6.09 seviyelerine gerileyen paritede Brexit gelişmeleri ve Euro'nun Dolar karşısındaki görünümü takibimizde olacaktır.

EURUSD... Gündemde Brexit Oylaması Yer Alıyor... Bugün İngiltere Parlamentosunda Brexit anlaşmasının oylanması bekleniyor. Anlaşmanın sağlanmaması durumunda 13 Mart'ta anlaşmasız aylık seçeneği parlamentoya sunulabilir. Başbakan May'in anlaşmanın desteklenmesi yönünde çağrılarını sürdürürken anlaşmasız aylık seçeneğinin de reddedilmesi halinde 14 Mart'ta Brexit'in ertelenmesi alternatif olarak oylanacak. ABD tarafında ise Fed Başkanı Powell yaptığı konuşmada "Fed'in ülke dışındaki koşulların nasıl gelişeceğini bekleyeceğini, bu nedenle faizin sabit kalabileceğini" belirtti. Fed faiz artırımlarına sıkışan finansal koşullar ve ülke dışında ortaya çıkan riskler dolayısıyla ara vermişti. Gün içinde açıklanacak ABD TÜFE ve İngiltere parlamentosunda gerçekleşecek Brexit oylaması sebebiyle EURUSD paritesinin yüksek volatiliteli bir gün geçirebileceğini söyleyebiliriz.

XAUUSD...1294-1300 Bandında Yatay Seyrediyor... Geçtiğimiz haftanın son günü açıklanan ABD Tarım Dışı İstihdam verisi sonrası 1300 seviyesini test eden Ons altın yeni haftaya 1294 – 1300 bandında fiyatlanarak başladı. Çin'in büyüme hedefini aşağı çekmesi, OECD ve ECB'nin büyüme tahminlerini aşağı yönlü revize etmesi ile birlikte küresel risk iştahı artan XAUUSD paritesinde ABD tarafında açıklanacak verilerin görünümü takip edilebilir. Verilerdeki zayıflama, Dolar endeksini baskılayacağı için XAUUSD paritesinde 1300 seviyelerini destekleyebilir.

GLDGR... USDTRY ve Ons Altın ile Baskılı... Geçtiğimiz haftayı 227 seviyesinden kapatan gram altın yeni haftaya bir miktar geri çekilme ile başladı. USDTRY paritesinin yatay seyri ve Ons altın fiyatlarındaki gerileme gram fiyatlarını aşağı yönlü baskıladığını söyleyebiliriz.

BRENT... 67 US\$ Seviyelerini Test Ediyor... Geçtiğimiz hafta son 3 Haftanın düşük seviyesine gerileyen Brent petrol yeni haftaya primli başladı. OPEC üyesi Libya'da ülkenin en büyük petrol sahasında faaliyetine tekrar başlaması arz miktarını arttırdığına işaret ederken, Suudi Arabistan'ın Nisan ayında müşterilerine talep edilenden daha az petrol sağlayarak üretim kısıntısına gidebilir. ABD – Çin Ticaret müzakerelerindeki belirsizliğin talep faktörünü göz önünde bulundurarak petrol fiyatlarını baskıladığını söyleyebiliriz.

S&P 500...Haftaya Primli Başladı... Avrupa ve Asya piyasalarındaki yükselişe paralel olarak yeni haftaya %1,56 yükseliş ile başlayan endeks de ABD verileri Avrupa Birliği Brexit anlaşmasının piyasaları yansıması ve ABD- Çin ticaret anlaşmasındaki gelişmeler takip edilecek.

Teknik Analiz

BIST

BIST100 endeksi günü 0.68% değer kaybı ile tamamladı. Teknik olarak BIST100 endeksi orta vadeli düşüş trendi ve kısa vadeli düşüş trendi devam etmektedir. Bununla beraber BIST100 endeksinde kısa vadeli direnç seviyeleri 101,300 ve 102,200'de, destek seviyeleri ise 100,400 ve 99,600'de bulunmaktadır.

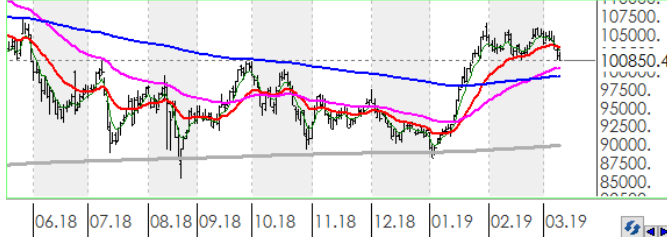

USDTRY

ABD Doları, Türk Lirası karşısında günü 0.09% değer kazancı ile tamamladı. Teknik olarak ABD Doları, Türk Lirası karşısında orta vadeli yükseliş trendi ve kısa vadeli yükseliş trendi devam etmektedir. Bununla beraber USDTRY paritesinde kısa vadeli direnç seviyeleri 5.4500 ve 5.4700'de, destek seviyeleri ise 5.4200 ve 5.4000'de bulunmaktadır.



EURTRY

Euro, Türk Lirası karşısında günü 0.16% değer kazancı ile tamamladı. Teknik olarak Euro, Türk Lirası karşısında orta vadeli yükseliş trendi sürmekle birlikte kısa vadeli 6.1169'deki önemli direncini yukarı yönlü kırdı. Bununla beraber EURTRY paritesinde kısa vadeli direnç seviyeleri 6.1400 ve 6.1600'de, destek seviyeleri ise 6.1200 ve 6.1000'de bulunmaktadır.

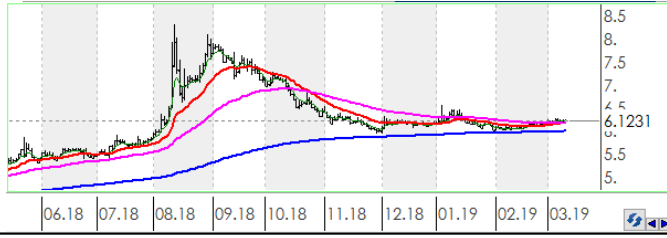

EURUSD

EURO, ABD Doları karşısında günü 0.04% değer kazancı ile tamamladı. Teknik olarak EURO, ABD Doları karşısında orta vadeli düşüş trendi ve kısa vadeli düşüş trendi devam etmektedir. Bununla beraber EURUSD paritesinde kısa vadeli direnç seviyeleri 1.1280 ve 1.1320'de, destek seviyeleri ise 1.1230 ve 1.1190'de bulunmaktadır.



XAUUSD

Altının ons cinsi, günü 0.36% değer kaybı ile tamamladı. Teknik olarak Altının ons cinsi, orta vadeli düşüş trendi ve kısa vadeli yükseliş trendi içinde bulunmaktadır. Bununla beraber Ons altında kısa vadeli direnç seviyeleri 1,298.00 ve 1,306.00'de, destek seviyeleri ise 1,289.00 ve 1,281.00'de bulunmaktadır.

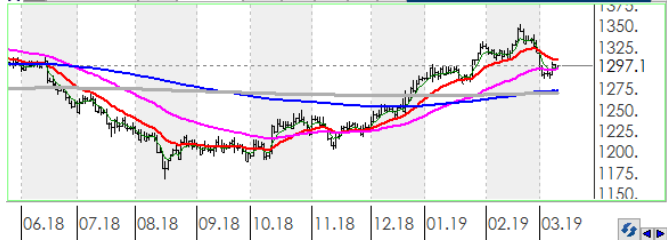

GLDGR

Altın gram cinsi, günü 0.52% değer kaybı ile tamamladı. Teknik olarak Altın gram cinsi, orta vadeli yükseliş trendi ve kısa vadeli yükseliş trendi içinde bulunmaktadır. Bununla beraber Gram altında kısa vadeli direnç seviyeleri 226.00 ve 228.00'de, destek seviyeleri ise 225.00 ve 223.00'de bulunmaktadır.



BRENT

Brent Petrol günü 1.56% değer kazancı ile tamamladı. Teknik olarak Brent Petrol orta vadeli yükseliş trendi sürmekle birlikte kısa vadeli 65.66'deki önemli direncini yukarı yönlü kırdı. Bununla beraber Brent tipi petrolde kısa vadeli direnç seviyeleri 66.70 ve 67.60'de, destek seviyeleri ise 65.80 ve 64.80'de bulunmaktadır.

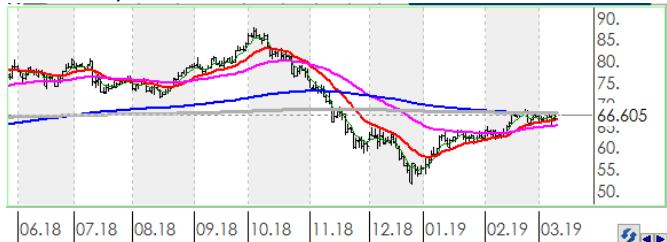

FSPX

S&P500 endeksi günü 1.35% değer kazancı ile tamamladı. Teknik olarak S&P500 endeksi orta vadeli 2762.95'deki önemli desteğini aşağı yönlü kırarken kısa vadeli 2749'deki önemli direncini yukarı yönlü kırdı. Bununla beraber S&P500 endeksinde kısa vadeli direnç seviyeleri 2,788.00 ve 2,805.00'de, destek seviyeleri ise 2,770.00 ve 2,753.00'de bulunmaktadır.



İstatistikler

Global Makro Veriler	Politika Faizi	Enflasyon	Büyüme	BIST Piyasa Verileri	TL	USD	
ABD	2.50%	1.60%	3.10%	BIST100 Endeksi	100,850	18,490	
AB	0.00%	1.50%	1.10%	Piyasa Değeri	662,959	121,546	
Japonya	-0.10%	0.20%	0.30%	Halka Açık Piyasa Değeri	230,793	42,313	
Türkiye	24.00%	19.67%	-3.00%	Günlük İşlem Hacmi	6,178	1,133	
Güney Afrika	6.75%	4.00%	1.10%	Ortalama İşlem Hacmi	7,145	1,344	
Brezilya	6.50%	3.78%	1.10%	Yabancı Payı		65%	
Rusya	7.75%	5.20%	1.50%				
Meksika	8.25%	3.94%	1.70%				
Endonezya	6.00%	2.57%	5.18%				
Hindistan	6.25%	2.05%	6.60%				
Pariteler	Günlük	Aylık	Yıllık	Borsa Performansları	Günlük	Aylık	Yıllık
EURUSD	0.1%	-0.7%	-8.5%	BIST 100	-0.7%	-1.6%	-13.7%
USDTRY	-0.2%	3.6%	42.7%	ABD - S&P 500	1.3%	3.1%	0.1%
EURTRY	0.0%	2.9%	30.5%	Almanya - DAX	0.8%	5.8%	-6.5%
USDJPY	0.1%	1.5%	4.2%	Gelişen Ülkeler	1.1%	0.5%	-12.9%
GBPUSD	0.5%	2.1%	-4.6%	Çin - Shanghai Composite	1.8%	17.7%	-6.8%
USDZAR	-0.4%	4.8%	20.8%	Japonya - Nikkei	1.9%	5.9%	0.3%
USD RUB	-0.2%	0.5%	16.1%	Meksika - Windex	0.7%	-3.0%	-13.5%
USDBRL	0.0%	2.9%	17.9%	Brezilya - Bovespa	2.8%	2.8%	13.6%
USDIDR	0.0%	1.6%	3.4%	Rusya - Micex	-0.4%	-1.5%	6.7%
USDMXN	-0.2%	1.5%	3.9%	G.Afrika - Windex	0.1%	2.5%	-11.8%
USDINR	-0.2%	-2.2%	7.2%	G.Kore Kospi	0.9%	-0.9%	-12.3%
USDARS	0.0%	9.1%	104.0%	Hong Kong - Hang Seng	1.4%	3.4%	-6.8%
USDCNY	-0.2%	-0.5%	6.1%	Hindistan - Sensex	1.1%	2.5%	12.5%
USDKRW	-0.3%	0.4%	6.0%	Endonezya - Jakarta	-0.1%	-2.4%	-1.1%
Emtia - Uluslararası Piyasalar	Günlük	Aylık	Yıllık	BIST - Artan	Fiyat	Değişim	
Brent Petrol	0.0%	7.1%	1.8%	DGKLB	1.19	4.4%	
Altın Ons	0.3%	-1.3%	-2.0%	DOHOL	1.23	4.2%	
Doğalgaz	-2.8%	8.0%	2.1%	DEVA	3.87	3.5%	
Gümüş	0.6%	-2.7%	-7.1%	GEREL	2.50	3.3%	
Bakır	1.2%	4.2%	-6.0%	SISE	6.56	3.3%	
Alüminyum	0.4%	-1.5%	-12.3%				
Buğday	0.2%	-17.0%	-12.3%	BIST - Azalanlar	Fiyat	Değişim	
Şeker	0.7%	-3.1%	-4.4%	NETAS	7.26	-5.4%	
Kakao	0.2%	-1.5%	-10.7%	BIMAS	84.35	-5.2%	
Kahve	-1.3%	-5.2%	-19.1%	FROTO	50.55	-5.1%	
Pamuk	0.0%	0.9%	-13.4%	GSRAY	1.36	-4.9%	
				PRKME	2.55	-4.9%	
Yaklaşan Merkez Bankası Toplantı Tarihleri				BIST - İşlem Hacmi	Fiyat	TL mn	
Japonya Merkez Bankası (BOJ)				THYAO	12.96	1,204	
Federal Rezerv (FED)				VESTL	11.57	681	
Brezilya Merkez Bankası (BCB)				GARAN	8.64	490	
İngiltere Merkez Bankası (BOE)				PETKM	4.88	394	
İsviçre Merkez Bankası (SNB)				KRDMD	2.35	330	
Rusya Federasyonu Merkez Bankası (CBR)							

Aşağıdaki tabloda, BIST 100 hisselerinin fiyat hareketleri bazında orta vadeli trend durumları sayısal analiz sonuçlarına göre belirtilmiştir. Orta vade tanımı genel olarak ortalama 1 ay vadeyi kapsamaktadır. Destek ve direnç seviyeleri hisselerin volatiliteleri dikkate alınarak **istatistiksel metotlara** göre belirlenmiştir. Fiyat hareketlerine dayalı işlemlerde mümkün olduğunca tablonun sol tarafındaki yükseliş trendinde bulunan hisselerin seçilmesi daha rasyonel tercih olacaktır.

Endeks	Son Durum	Destek 2	Destek 1	Kapanış	Direnç 1	Direnç 2
BIST 100	Düşüş trendi devam etmekte	96,899	99,485	100,850	102,071	104,656
BIST 30 VIOP		123,300	126,600	128,300	129,900	133,100

ORTA VADELİ TREND											
Endeks 100 Yükselişe Başlayanlar						Endeks 100 Düşüğe Başlayanlar					
	Destek 2	Destek 1	Kapanış	Direnç 1	Direnç 2		Destek 2	Destek 1	Kapanış	Direnç 1	Direnç 2
ENKAI	4.74	4.92	4.94	5.11	5.29	AKSA	8.53	8.84	8.95	9.14	9.44
						KARSN	1.35	1.40	1.43	1.45	1.50
						MGROS	14.32	14.81	15.25	15.31	15.81
						NETAS	6.87	7.15	7.26	7.44	7.72
						PRKME	2.43	2.54	2.55	2.64	2.75
						SASA	7.93	8.21	8.43	8.49	8.76
						TMSN	4.40	4.53	4.64	4.65	4.78
						TTRAK	32.41	33.23	33.50	34.05	34.86
						ZOREN	1.33	1.37	1.41	1.41	1.46
Endeks 100 Dışı Yükselişe Başlayanlar						Endeks 100 Dışı Düşüğe Başlayanlar					
	Destek 2	Destek 1	Kapanış	Direnç 1	Direnç 2		Destek 2	Destek 1	Kapanış	Direnç 1	Direnç 2
						ALCTL	6.14	6.41	6.56	6.69	6.97
						DESPC	3.10	3.18	3.24	3.26	3.35
						KRONT	8.47	8.79	8.86	9.11	9.43
						LKMNH	4.55	4.69	4.82	4.82	4.96
						MIPAZ	1.30	1.36	1.38	1.42	1.48
						TLMAN	8.95	9.16	9.34	9.38	9.59
						VERTU	3.01	3.10	3.14	3.19	3.29
						YUNSA	4.68	4.86	4.98	5.05	5.24
Endeks 100 Yükselişe Devam Edenler						Endeks 100 Düşüğe Devam Edenler					
	Destek 2	Destek 1	Kapanış	Direnç 1	Direnç 2		Destek 2	Destek 1	Kapanış	Direnç 1	Direnç 2
ALARK	2.67	2.76	2.85	2.86	2.96	AEFES	19.40	19.94	20.38	20.48	21.01
ALGYO	45.09	46.47	47.02	47.86	49.24	AKBNK	6.04	6.26	6.30	6.48	6.71
ANACM	3.00	3.11	3.12	3.22	3.33	AKSEN	2.71	2.77	2.80	2.83	2.89
ARCLK	18.92	19.64	20.10	20.35	21.07	ALBRK		1.49	1.52	1.52	1.56
CCOLA	32.41	33.22	34.02	34.04	34.85	ANELE	1.76	1.80	1.84	1.85	1.89
CLEBI	59.98	62.20	63.55	64.42	66.64	ASELS	21.33	22.18	22.24	23.04	23.89
DEVA	3.67	3.82	3.87	3.97	4.12	BERA	1.75	1.81	1.86	1.87	1.94
DOHOL	1.16	1.21	1.23	1.26	1.31	BIMAS	82.28	84.19	84.35	86.10	88.01
EGEEN	436.80	455.36	461.90	473.92	492.48	BJKAS	1.45	1.53	1.58	1.61	1.69
EKGYO	1.48	1.51	1.53	1.54	1.57	CEMAS	0.75	0.78	0.78	0.81	0.85
ENJSA	5.70	5.79	5.80	5.89	5.98	CEMTS	5.44	5.62	5.66	5.80	5.99
EREGL	8.62	8.93	8.96	9.25	9.56	DGKLB	1.13	1.18	1.19	1.23	1.28
GENTS	1.85	1.92	1.96	1.99	2.06	ECILC	2.76	2.87	2.93	2.97	3.07
GOZDE	3.37	3.48	3.50	3.59	3.69	ECZYT	7.23	7.51	7.72	7.80	8.08
GSDHO	0.96	0.99	1.02	1.03	1.07	FENER	6.45	6.63	6.65	6.82	7.00
GUBRF	2.96	3.09	3.15	3.22	3.35	FLAP	2.75	2.89	3.01	3.04	3.18
HEKTS	10.58	11.00	11.22	11.42	11.83	FROTO	47.18	49.08	50.55	50.97	52.87
IHLAS	0.37	0.39	0.40	0.41	0.43	GARAN	8.09	8.41	8.64	8.73	9.05
INDES	7.71	7.88	7.91	8.06	8.23	GLYHO	3.26	3.40	3.47	3.53	3.67
ISCTR	5.75	5.97	6.03	6.19	6.41	GOLTS	10.66	11.06	11.14	11.46	11.85
ISDMR	6.66	6.91	7.10	7.15	7.40	GOODY	3.29	3.42	3.53	3.54	3.66
ITTFH	3.54	3.64	3.66	3.75	3.85	GSRAY	1.28	1.34	1.36	1.40	1.47
KCHOL	16.88	17.50	17.77	18.12	18.74	HALKB	6.83	7.02	7.05	7.22	7.41
KORDS	10.00	10.36	10.61	10.72	11.08	HURGZ	0.88	0.92	0.93	0.96	1.00
MAVI	38.97	39.97	40.00	40.98	41.99	ICBCT	3.81	3.97	3.98	4.14	4.30
METRO	0.85	0.88	0.90	0.91	0.94	IHLGM	0.78	0.82	0.86	0.87	0.91

* Tablonun devamı bir sonraki sayfadadır.

Endeks 100 Yükseliş Devam Edenler	Destek 2	Destek 1	Kapanış	Direnç 1	Direnç 2	Endeks 100 Düşüş Devam Edenler	Destek 2	Destek 1	Kapanış	Direnç 1	Direnç 2
MPARK	12.48	12.83	13.10	13.18	13.53	IPEKE	4.41	4.60	4.63	4.80	4.99
NTHOL	1.88	1.96	2.02	2.05	2.13	ISGYO	0.94	0.97	0.97	1.00	1.02
OTKAR	110.17	114.13	117.10	118.09	122.05	KARTN	340.43	352.35	356.60	364.28	376.20
PGSUS	28.18	28.94	29.04	29.69	30.45	KERTV	1.56	1.64	1.68	1.71	1.79
POLHO	6.84	6.99	7.07	7.15	7.31	KOZAA	5.05	5.26	5.46	5.47	5.67
SODA	7.31	7.50	7.63	7.68	7.87	KOZAL	41.08	42.47	43.16	43.86	45.25
TATGD	4.19	4.33	4.36	4.47	4.60	KRDMD	2.21	2.31	2.35	2.40	2.49
TKFEN	25.12	25.75	25.84	26.39	27.02	ODAS	1.55	1.60	1.63	1.65	1.69
TOASO	18.50	19.26	19.94	20.01	20.77	PARSN	9.58	10.00	10.30	10.43	10.85
TRKCM	3.61	3.73	3.83	3.86	3.98	PETKM	4.60	4.78	4.88	4.97	5.15
TSKB	0.81	0.84	0.87	0.88	0.91	SAHOL	8.22	8.48	8.51	8.74	9.00
TTKOM	4.96	5.06	5.13	5.16	5.26	SISE	6.27	6.51	6.56	6.74	6.98
TUPRS	139.51	144.86	145.00	150.21	155.56	SKBNK	1.11	1.15	1.18	1.20	1.24
ULKER	19.53	20.13	20.20	20.74	21.34	SOKM	8.72	8.97	9.18	9.22	9.48
VAKBN	4.87	5.00	5.09	5.13	5.26	TAVHL	24.11	24.75	24.88	25.39	26.03
VERUS	18.75	19.20	19.49	19.66	20.11	TCELL	13.78	14.16	14.39	14.54	14.93
VESTL	10.88	11.31	11.57	11.73	12.15	THYAO	12.37	12.92	12.96	13.46	14.00
YATAS	5.17	5.37	5.50	5.58	5.78						
YKBNK	1.97	2.05	2.13	2.14	2.22						



Genel Müdürlük

Levent Mah. Levent Cad. No: 45 P.K. 34330 Beşiktaş / İSTANBUL
+90 212 370 22 22
www.alanyatirim.com.tr

Ankara İrtibat Bürosu

Anafartalar C. Papatya S. No: 2/6-8 Ulus / ANKARA
+90 312 312 69 80

İzmir İrtibat Bürosu

Akdeniz M. Cumhuriyet Bulvarı Çırpıcı İş Merkezi No: 77/402 Konak / İZMİR
+90 232 445 64 66

arastirma@alanyatirim.com.tr

Yasal Uyarı : Bu dokümanda yer alan her türlü bilgi, değerlendirme ve yorum güvenilir olduğu düşünülen Alan Yatırım A.Ş. Araştırma Departmanı tarafından burada sunulan bilgilerin doğruluğu ve bütünlüğü konusunda makul özen gösterilmiş olmakla beraber, olabilecek hatalar ve eksikliklerden sorumlu değildir. Burada yer alan fiyatlar, veriler ve bilgilerin tam ve doğru olduğu garanti edilemez, içerik haber verilmeksizin değiştirilebilir. Burada yer alan yorum ve tavsiyeler, yorum ve tavsiyede bulunanların kişisel görüşlerine dayanmaktadır. Herhangi bir yatırım aracının alım – satım önerisi ya da getiri vaadi olarak yorumlanmamalıdır. Bu belgede yer alan yatırımla ilgili bilgiler, yorumlar ve tavsiyeler yatırım danışmanlığı kapsamında değildir. Yatırım danışmanlığı hizmeti, yetkili kuruluşlar tarafından kişilerin risk ve getiri tercihleri dikkate alınarak kişiye özel sunulmaktadır. Burada yer alan yorum ve tavsiyeler ise genel niteliktedir. Burada yer alan görüşler, yatırımcının mali durumuna veya risk ve getiri tercihlerine uygun olmayabilir. Bu nedenle, sadece burada yer alan bilgilere dayanarak yatırım kararı verilmesi beklentilere uygun sonuçlar doğurmayabilir. Burada yer alan bilgi, değerlendirme, yorum ve istatistiki şekil ve değerlendirmelerin kullanımı sonucunda ortaya çıkacak doğrudan ve / veya dolaylı zararlardan Alan Yatırım A.Ş. sorumlu olmayacaktır. Tüm hakları saklıdır.