

BIST 100 0.04% **USDTRY** -1.24% **EURTRY** -1.70% **EURUSD** -0.48% **XAUUSD** -0.38% **GLDGR** -1.34% **BRENT** 0.48% **S&P 500** 0.45%
91,196 ▲ 5.4187 ▼ 6.2311 ▼ 1.1499 ▼ 1,288.63 ▼ 224.93 ▼ 61.69 ▲ 2,594 ▲

**PİYASA GÜNDEMİ**

- Türkiye Cari Hesap Dengesi (11/01/2019)
- ABD-Çin Görüşmeleri
- Türkiye-Suriye Askeri Operasyonu
- Brexit Oylaması

**EKONOMİK TAKVİM**

- Türkiye Cari Hesap (USD-Kasım)
- İngiltere GSYİH (Aylık)
- İngiltere İmalat Üretimi (Aylık-Kasım)
- Türkiye Yıl Sonu TÜFE Tahmini (Ocak)
- ABD TÜFE (Aylık-Yıllık) (Aralık)

**PİYASALARIN YÖNÜ**

BIST 100... Günün Yatay Kapattı... Hafta başından itibaren yükseliş trendini sürdüren endeks günü yatay tamamlayarak 91.196 (%0,04) seviyesinden kapattı. Yükselişi ile en çok dikkat çeken hisse endeks 30 içinde bulunun ASELS'in %2,88'lik yükselişi ve hisse teknik mercekte düşüşe yeni başlayanlar arasında bulunan BETA'nın %-4,12'lik düşüşü dikkat çekti. Suriye ile ilgili ABD yönetiminin bazı askeri ekipmanlarını çekmeye başlaması olumlu bir gelişme olarak görülmektedir. FED Başkanı Powell'in faiz oranlarının artırımını konusunda sabırlı olabileceğini belirtmesi ve kendisinin resesyon beklentisi olmadığını belirtti. Sabah itibarıyla Asya piyasaları pozitif ve Amerikan vadeli yatay seyir izlemekte.

USDTRY... 5.40 Seviyelerine Geri Çekiliyor... Dolar endeksinin hafta başından beri kaybından sonra yükselmesine rağmen USDTRY gelişmiş ülke para birimlerinden ayrılarak 5.40 seviyelerini test etmektedir. Yurtiçi jeopolitik belirsizlikler ile birlikte piyasa bugün açıklanacak olan cari denge ve TCMB enflasyon beklenti anketini bekliyor.

EURTRY... Euro'nun Değer Kazanması Hafif Pozitif Seyrediyor... Euro'da yaşanan değer kazancı ve 1.15 seviyesini test ederek aşması ile gelişmiş ülkelerden Türk lirasının ayrışması ile EURTRY paritesinde de yükseliş devam ediyor ve 6.26 seviyelerindedir.

EURUSD... Doların Global Değer Kaybından Olumlu Etkileniyor... İngiltere hükümetinin Brexit oylaması ile belirsizliğin ortadan kalkacağı beklentisi ile doların kendisini toparlaması ile Euro ortalama bazda fiyatın 1.15 seviyelerinde olduğu 3 ay önceki seviyelerinin üstünde tutunmaktadır.

XAUUSD... Yatay Seyri Devam Ediyor... Dolar endeksi toparlaması ile ons altın primli seyrete seyrini durdurarak 1292 US\$ seviyelerinde yatay hareket etmektedir. Global büyüme endişeleri ile beraber kriz beklentisi devam etse de haber akışı takip edilecektir. Powell'in açıklamaları küresel piyasada risk iştahını arttırsa da piyasanın resesyon beklentisi devam etmekte olup, altın için orta vadede olumlu düşüncedeyiz.

GLDGR... Altındaki Yavaşlamaya ve Türk Lirasının Pozitif Ayrışması ile Yatay... Uluslararası bazda Doların gelişen ülke para birimlerine değer kazanması ve Türk Lirasının gelişmiş ülkelerden pozitif ayrışması ile gram altında yatay seyir görülmekte.

BRENT... 60 US\$ Seviyesinin Üstünde Devam Ediyor... Çarşamba açıklanan ABD ham petrol stoklarının beklenenden az azalması ile 58 US\$ seviyelerinde seyreden Brent petrol 60 US\$ seviyesinin üzerine çıkması ile bugün açıklanan Baker Hughes Sondaj Kuyu Sayısı verisi beklenmekte. Düşüncemiz makro ekonomik göstergelerin ve global büyüme ve borçluluk endişelerinin bu pozitif haberlere rağmen aşağı baskılayıcı unsur olmaya devam edeceği yönündedir.

S&P 500... Kısa Vadeli Yükselişte Yavaşlama Devam Etmekte... ABD-Çin görüşmeleri sonunda açıklanan iyimser açıklama ve ardından müzakerelerin ay sonunda da devam etmesinin beklenmesi pozitif bir gelişme olarak görülmektedir. Kısa vadeli olumlu etkenler olacağını düşündüğümüz bu gelişmeler ekonomik büyüme ve küresel borçluluk gibi daha ciddi problemleri şu anlık çözebilecek bir gelişme olmadığından aşağı yönlü riskler ABD endeksleri ile beraber küresel piyasalar içinde aşağı yönlü olmaktadır. Trump'ın Meksika sınırına giderek "Duvar" konusunda ısrarcı olması ve Demokratlar ile olan zıtlığı politik belirsizlik olarak görülmekte olup, ABD endeksleri için ABD federal hükümetinin kapalı olması ve gerilim ortamını devam ettirici faktörlerdir. Endeks 2600 seviyelerini test eden endeks vadeli sabah saatlerinde 2590 seviyelerindedir.

Teknik Analiz

BIST

BIST100 endeksi günü 0.04% değer kazancı ile tamamladı. Teknik olarak BIST100 endeksi orta vadeli yükseliş trendi ve kısa vadeli yükseliş trendi devam etmektedir. Bununla beraber BIST100 endeksinde kısa vadeli direnç seviyeleri 91,700 ve 92,700'de, destek seviyeleri ise 90,600 ve 89,600'de bulunmaktadır.

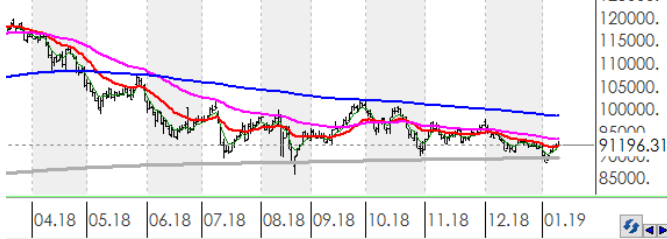

USDTRY

ABD Doları, Türk Lirası karşısında günü 1.24% değer kaybı ile tamamladı. Teknik olarak ABD Doları, Türk Lirası karşısında orta vadeli yükseliş trendi sürmekle birlikte kısa vadeli 5.4377'deki önemli desteğini aşağı yönlü kırdı. Bununla beraber USDTRY paritesinde kısa vadeli direnç seviyeleri 5.4300 ve 5.4900'de, destek seviyeleri ise 5.3700 ve 5.3100'de bulunmaktadır.

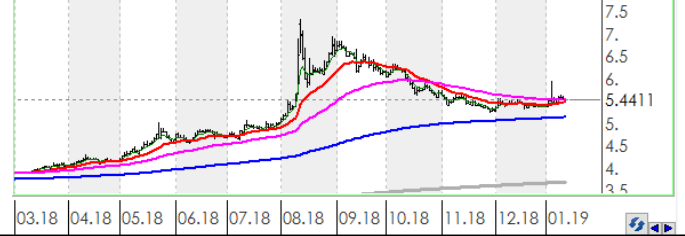

EURTRY

Euro, Türk Lirası karşısında günü 1.70% değer kaybı ile tamamladı. Teknik olarak Euro, Türk Lirası karşısında orta vadeli yükseliş trendi ve kısa vadeli yükseliş trendi devam etmektedir. Bununla beraber EURTRY paritesinde kısa vadeli direnç seviyeleri 6.2900 ve 6.3500'de, destek seviyeleri ise 6.2200 ve 6.1600'de bulunmaktadır.

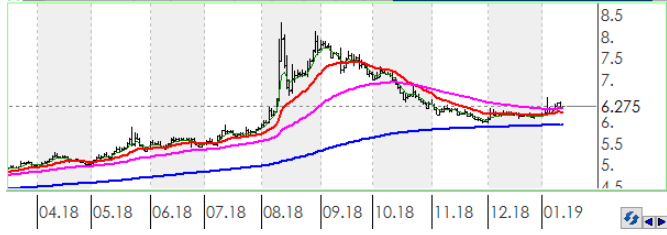

EURUSD

EURO, ABD Doları karşısında günü 0.48% değer kaybı ile tamamladı. Teknik olarak EURO, ABD Doları karşısında orta vadeli yükseliş trendi ve kısa vadeli yükseliş trendi devam etmektedir. Bununla beraber EURUSD paritesinde kısa vadeli direnç seviyeleri 1.1520 ve 1.1580'de, destek seviyeleri ise 1.1450 ve 1.1390'de bulunmaktadır.



XAUUSD

Altının ons cinsi, günü 0.38% değer kaybı ile tamamladı. Teknik olarak Altının ons cinsi, orta vadeli yükseliş trendi sürmekle birlikte kısa vadeli 1257.24'deki önemli desteğini aşağı yönlü kırdı. Bununla beraber Ons altında kısa vadeli direnç seviyeleri 1,289.00 ve 1,297.00'de, destek seviyeleri ise 1,282.00 ve 1,274.00'de bulunmaktadır.



GLDGR

Altın gram cinsi, günü 1.34% değer kaybı ile tamamladı. Teknik olarak Altın gram cinsi, orta vadeli yükseliş trendi sürmekle birlikte kısa vadeli 225.30'deki önemli desteğini aşağı yönlü kırdı. Bununla beraber Gram altında kısa vadeli direnç seviyeleri 225.00 ve 228.00'de, destek seviyeleri ise 222.00 ve 220.00'de bulunmaktadır.



BRENT

Brent Petrol günü 0.48% değer kazancı ile tamamladı. Teknik olarak Brent Petrol orta vadeli yükseliş trendi ve kısa vadeli yükseliş trendi içinde bulunmaktadır. Bununla beraber Brent tipi petrolde kısa vadeli direnç seviyeleri 62.20 ve 64.30'de, destek seviyeleri ise 60.20 ve 58.20'de bulunmaktadır.

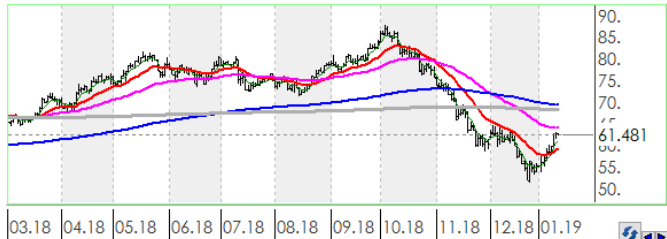

FSPX

S&P500 endeksi günü 0.45% değer kazancı ile tamamladı. Teknik olarak S&P500 endeksi orta vadeli yükseliş trendi ve kısa vadeli yükseliş trendi içinde bulunmaktadır. Bununla beraber S&P500 endeksinde kısa vadeli direnç seviyeleri 2,641.00 ve 2,695.00'de, destek seviyeleri ise 2,589.00 ve 2,537.00'de bulunmaktadır.

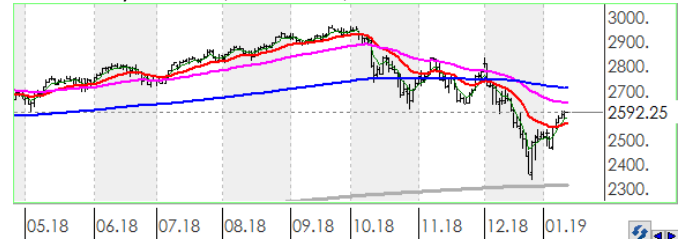

İstatistikler

Global Makro Veriler				BIST Piyasa Verileri			
	Politika Faizi	Enflasyon	Büyüme	TL	USD		
ABD	2.50%	2.20%	3.00%	BIST100 Endeksi	91,196	16,589	
AB	0.00%	1.60%	1.60%	Piyasa Değeri	592,476	107,776	
Japonya	-0.10%	0.80%	0.00%	Halka Açık Piyasa Değeri	208,430	37,915	
Türkiye	24.00%	20.30%	1.60%	Günlük İşlem Hacmi	5,567	1,013	
Güney Afrika	6.75%	5.20%	1.10%	Ortalama İşlem Hacmi	4,317	807	
Brezilya	6.50%	4.05%	1.30%	Yabancı Payı		65%	
Rusya	7.75%	4.30%	1.50%	Borsa Performansları			
Meksika	8.25%	4.83%	2.50%	Günlük	Aylık	Yıllık	
Endonezya	6.00%	3.13%	5.17%	BIST 100	0.0%	-0.7%	-19.7%
Hindistan	6.50%	2.33%	7.10%	ABD - S&P 500	0.4%	-1.9%	-5.5%
Pariteler				Günlük	Aylık	Yıllık	
EURUSD	0.2%	1.8%	-3.6%	Almanya - DAX	0.3%	1.3%	-17.8%
USDTRY	0.3%	1.5%	43.1%	Gelişen Ülkeler	0.4%	3.5%	-16.6%
EURTRY	0.5%	3.2%	37.8%	Çin - Shanghai Composite	0.6%	-1.7%	-25.5%
USDJPY	-0.1%	-4.4%	-2.7%	Japonya - Nikkei	1.0%	-3.7%	-14.4%
GBPUSD	0.1%	2.1%	-5.6%	Meksika - Windex	0.0%	6.4%	-10.4%
USDZAR	-0.1%	-3.5%	11.1%	Brezilya - Bovespa	0.2%	8.6%	20.0%
USD RUB	0.1%	0.9%	17.4%	Rusya - Micex	0.8%	1.7%	9.0%
USDBRL	0.0%	-4.9%	14.9%	G.Afrika - Windex	0.4%	4.8%	-12.1%
USDIDR	-0.2%	-3.8%	4.5%	G.Kore Kospi	0.5%	1.0%	-17.0%
USDMXN	-0.2%	-5.3%	-1.2%	Hong Kong - Hang Seng	0.4%	3.4%	-14.3%
USDINR	0.0%	-2.5%	10.4%	Hindistan - Sensex	-0.5%	2.3%	4.4%
USDARS	0.0%	-1.2%	100.5%	Endonezya - Jakarta	0.2%	4.4%	-0.5%
USDCNY	-0.5%	-2.1%	3.8%	BIST - Artan			
USDKRW	-0.1%	-1.0%	4.5%	Fiyat	Değişim		
Emtia - Uluslararası Piyasalar	Günlük	Aylık	Yıllık	FROTO	56.15	7.3%	
Brent Petrol	-0.2%	2.0%	-10.9%	ODAS	1.47	5.8%	
Altın Ons	0.5%	4.0%	-1.9%	GLYHO	3.17	5.3%	
Doğalgaz	1.9%	-35.0%	-1.4%	ITTFH	3.09	4.0%	
Gümüş	1.0%	7.9%	-7.5%	HURGZ	0.93	3.3%	
Bakır	0.9%	-3.8%	-17.5%	BIST - Azalanlar			
Alüminyum	0.7%	-5.3%	-14.7%	Fiyat	Değişim		
Buğday	0.9%	-0.5%	19.5%	BERA	1.86	-4.1%	
Şeker	-1.6%	-1.3%	-13.4%	DGKLB	1.22	-2.4%	
Kakao	0.1%	11.2%	21.1%	YATAS	4.39	-2.2%	
Kahve	-1.3%	1.5%	-16.2%	KRDMD	2.27	-2.2%	
Pamuk	0.2%	-8.8%	-8.4%	TAVHL	23.88	-2.0%	
Yaklaşan Merkez Bankası Toplantı Tarihleri				Tarih			
Japonya Merkez Bankası (BOJ)				23 Ocak			
Avrupa Merkez Bankası (ECB)				24 Ocak			
Federal Rezerv (FED)				30 Ocak			
Avustralya Merkez Bankası (RBA)				5 Şubat			
Brezilya Merkez Bankası (BCB)				6 Şubat			
İngiltere Merkez Bankası (BOE)				7 Şubat			
BIST - İşlem Hacmi				Fiyat	TL mn		
				THYAO	14.96	963	
				GARAN	7.87	823	
				AKBNK	5.75	446	
				ASELS	23.58	416	
				KRDMD	2.27	259	

Hisse Teknik Mercek

Aşağıdaki tabloda, BIST 100 hisselerinin fiyat hareketleri bazında orta vadeli trend durumları sayısal analiz sonuçlarına göre belirtilmiştir. Orta vade tanımı genel olarak ortalama 1 ay vadeyi kapsamaktadır. Destek ve direnç seviyeleri hisselerin volatiliteleri dikkate alınarak **istatistiksel metotlara** göre belirlenmiştir. Fiyat hareketlerine dayalı işlemlerde mümkün olduğunca tablonun sol tarafındaki yükseliş trendinde bulunan hisselerin seçilmesi daha rasyonel tercih olacaktır.

Endeks	Son Durum	Destek 2	Destek 1	Kapanış	Direnç 1	Direnç 2
BIST 100	Düşüş trendi devam etmekte	88,290	90,590	91,196	92,890	95,190
BIST 30 VIOP		114,300	117,300	118,050	120,200	123,200

ORTA VADELİ TREND											
Endeks 100 Yükselişe Başlayanlar						Endeks 100 Düşüşe Başlayanlar					
	Destek 2	Destek 1	Kapanış	Direnç 1	Direnç 2		Destek 2	Destek 1	Kapanış	Direnç 1	Direnç 2
ARCLK	14.83	15.37	15.78	15.91	16.45						
EREGL	7.19	7.45	7.53	7.72	7.98						
FROTO	52.48	54.36	56.15	56.25	58.13						
KCHOL	13.85	14.34	14.72	14.83	15.33						
TKFEN	20.57	21.09	21.50	21.61	22.13						
TOASO	16.12	16.73	17.20	17.34	17.94						
TUPRS	114.61	119.01	121.10	123.42	127.82						
Endeks 100 Dışı Yükselişe Başlayanlar						Endeks 100 Dışı Düşüşe Başlayanlar					
	Destek 2	Destek 1	Kapanış	Direnç 1	Direnç 2		Destek 2	Destek 1	Kapanış	Direnç 1	Direnç 2
LOGO	27.91	28.80	29.50	29.69	30.58	VAKFN	1.52	1.59	1.64	1.66	1.73
Endeks 100 Yükselişe Devam Edenler						Endeks 100 Düşüşe Devam Edenler					
	Destek 2	Destek 1	Kapanış	Direnç 1	Direnç 2		Destek 2	Destek 1	Kapanış	Direnç 1	Direnç 2
ANELE	1.62	1.66	1.68	1.69	1.73	AEFES	18.92	19.43	19.45	19.94	20.45
BIMAS	86.46	88.42	89.70	90.38	92.34	AFYON	4.22	4.56	4.56	4.90	5.24
CCOLA	31.02	31.74	31.88	32.47	33.19	AKBNK	5.38	5.57	5.75	5.77	5.97
CLEBI	62.29	64.51	65.10	66.74	68.97	AKSA	7.26	7.51	7.56	7.76	8.01
ECZYT	7.02	7.29	7.31	7.55	7.82	AKSEN	2.63	2.68	2.70	2.74	2.79
FENER	6.67	6.85	7.04	7.04	7.23	ALARK	1.91	1.98	2.02	2.05	2.11
GARAN	7.38	7.68	7.87	7.97	8.26	ALBRK	1.21	1.23	1.24	1.26	1.28
GEREL	3.01	3.10	3.20	3.20	3.30	ALGYO	42.06	43.32	43.48	44.57	45.83
GLYHO	3.05	3.17	3.17	3.29	3.40	ANACM	2.50	2.59	2.61	2.68	2.77
GSRAY	1.19	1.25	1.25	1.31	1.36	ASELS	22.35	23.21	23.58	24.08	24.94
INDES	5.68	5.81	5.84	5.93	6.06	BERA	1.75	1.82	1.86	1.88	1.95
IPEKE	5.36	5.59	5.67	5.81	6.04	BJKAS	1.54	1.62	1.63	1.70	1.78
ISDMR	5.93	6.14	6.15	6.35	6.56	CEMAS	0.74	0.77	0.79	0.81	0.84
KARSN	1.28	1.32	1.34	1.36	1.40	CEMTS	5.35	5.53	5.69	5.71	5.89
KOZAA	7.12	7.39	7.50	7.66	7.93	DEVA	3.13	3.26	3.32	3.39	3.52
KOZAL	52.19	53.85	54.60	55.51	57.17	DGKLB	1.14	1.19	1.22	1.24	1.29
OTKAR	89.89	93.02	94.50	96.15	99.27	DOHOL	0.89	0.92	0.95	0.96	1.00
POLHO	6.55	6.70	6.76	6.84	6.99	ECILC	2.62	2.71	2.74	2.81	2.90
SISE	4.93	5.13	5.24	5.32	5.51	EGEEN	326.80	340.72	347.90	354.64	368.57
SODA	7.22	7.39	7.47	7.57	7.75	EKGYO	1.38	1.41	1.43	1.44	1.47
SOKM	10.71	11.00	11.09	11.29	11.59	ENJSA	4.81	4.89	4.96	4.97	5.05
TATGD	3.79	3.91	3.98	4.04	4.16	ENKAI	4.37	4.54	4.54	4.71	4.88
TAVHL	23.11	23.71	23.88	24.31	24.91	FLAP	2.45	2.58	2.69	2.71	2.84
TCELL	12.15	12.49	12.60	12.83	13.17	GENTS	1.70	1.76	1.79	1.82	1.88
ULKER	14.48	14.93	15.23	15.37	15.82	GOLTS	10.61	11.01	11.30	11.41	11.80
YATAS	4.11	4.27	4.39	4.43	4.59	GOODY	3.16	3.27	3.28	3.38	3.49

* Tablonun devamı bir sonraki sayfadadır.

Endeks 100 Yükseliş Devam Edenler	Destek 2	Destek 1	Kapanış	Direnç 1	Direnç 2	Endeks 100 Düşüş Devam Edenler	Destek 2	Destek 1	Kapanış	Direnç 1	Direnç 2
						GOZDE	2.40	2.48	2.53	2.56	2.63
						GUBRF	2.53	2.64	2.73	2.75	2.86
						HALKB	6.44	6.62	6.78	6.80	6.98
						HEKTS	8.65	8.97	9.04	9.30	9.63
						HURGZ	0.87	0.91	0.93	0.95	0.98
						ICBCT	4.71	4.92	5.04	5.12	5.32
						IHLAS	0.31	0.32	0.32	0.33	0.35
						IHLGM	0.91	0.96	1.00	1.01	1.06
						ISCTR	4.07	4.22	4.23	4.38	4.54
						ISGYO	0.95	0.98	0.99	1.00	1.03
						ITTFH	2.95	3.03	3.09	3.12	3.20
						KARTN	321.53	332.44	336.00	343.34	354.24
						KERTV	1.60	1.68	1.75	1.75	1.83
						KORDS	8.88	9.19	9.21	9.50	9.81
						KRDMD	2.16	2.25	2.27	2.34	2.42
						MAVI	29.35	30.09	30.66	30.84	31.59
						METRO	0.70	0.73	0.75	0.76	0.78
						MGROS	13.30	13.74	14.13	14.19	14.64
						MPARK	9.44	9.69	9.88	9.94	10.20
						NETAS	6.28	6.52	6.56	6.76	7.00
						NTHOL	1.67	1.75	1.77	1.82	1.90
						ODAS	1.43	1.47	1.47	1.51	1.54
						PARSN	7.75	8.10	8.33	8.44	8.79
						PETKM	4.84	5.03	5.09	5.22	5.40
						PGSUS	21.38	21.93	22.10	22.49	23.05
						PRKME	2.26	2.36	2.36	2.45	2.55
						SAHOL	6.85	7.07	7.24	7.29	7.51
						SASA	7.78	8.04	8.11	8.30	8.56
						SKBNK	1.04	1.07	1.09	1.11	1.15
						THYAO	13.88	14.49	14.96	15.10	15.71
						TMSN	4.31	4.43	4.49	4.55	4.67
						TRKCM	2.89	2.98	3.04	3.07	3.17
						TSKB	0.68	0.70	0.72	0.73	0.76
						TTKOM	3.65	3.72	3.72	3.79	3.86
						TTRAK	32.86	33.63	33.74	34.40	35.17
						VERUS	15.01	15.37	15.64	15.73	16.09
						VESTL	5.37	5.58	5.74	5.80	6.02
						YKBNK	1.44	1.50	1.55	1.56	1.62
						ZOREN	1.19	1.23	1.23	1.26	1.30



Genel Müdürlük

Levent Mah. Levent Cad. No: 45 P.K. 34330 Beşiktaş / İSTANBUL
+90 212 370 22 22
www.alanyatirim.com.tr

Ankara İrtibat Bürosu

Anafartalar C. Papatya S. No: 2/6-8 Ulus / ANKARA
+90 312 312 69 80

İzmir İrtibat Bürosu

Akdeniz M. Cumhuriyet Bulvarı Çırpıcı İş Merkezi No: 77/402 Konak / İZMİR
+90 232 445 64 66

arastirma@alanyatirim.com.tr

Yasal Uyarı : Bu dokümanda yer alan her türlü bilgi, değerlendirme ve yorum güvenilir olduğu düşünülen Alan Yatırım A.Ş. Araştırma Departmanı tarafından burada sunulan bilgilerin doğruluğu ve bütünlüğü konusunda makul özen gösterilmiş olmakla beraber, olabilecek hatalar ve eksikliklerden sorumlu değildir. Burada yer alan fiyatlar, veriler ve bilgilerin tam ve doğru olduğu garanti edilemez, içerik haber verilmeksizin değiştirilebilir. Burada yer alan yorum ve tavsiyeler, yorum ve tavsiyede bulunanların kişisel görüşlerine dayanmaktadır. Herhangi bir yatırım aracının alım – satım önerisi ya da getiri vaadi olarak yorumlanmamalıdır. Bu belgede yer alan yatırımla ilgili bilgiler, yorumlar ve tavsiyeler yatırım danışmanlığı kapsamında değildir. Yatırım danışmanlığı hizmeti, yetkili kuruluşlar tarafından kişilerin risk ve getiri tercihleri dikkate alınarak kişiye özel sunulmaktadır. Burada yer alan yorum ve tavsiyeler ise genel niteliktedir. Burada yer alan görüşler, yatırımcının mali durumuna veya risk ve getiri tercihlerine uygun olmayabilir. Bu nedenle, sadece burada yer alan bilgilere dayanarak yatırım kararı verilmesi beklentilere uygun sonuçlar doğurmayabilir. Burada yer alan bilgi, değerlendirme, yorum ve istatistiki şekil ve değerlendirmelerin kullanımı sonucunda ortaya çıkacak doğrudan ve / veya dolaylı zararlardan Alan Yatırım A.Ş. sorumlu olmayacaktır. Tüm hakları saklıdır.