

BIST 100 -0.90% **USDTRY** 0.10% **EURTRY** 0.04% **EURUSD** -0.25% **XAUUSD** -0.78% **GLDGR** -0.29% **BRENT** 1.64% **S&P 500** -0.31%
104,141 ▼ 5.3150 ▲ 6.0463 ▲ 1.1368 ▼ 1,318.71 ▼ 225.63 ▼ 66.43 ▲ 2,788 ▼

**PİYASA GÜNDEMİ**

- ABD-Çin Ticaret Görüşmeleri
- Brexit Belirsizliği
- Türkiye TÜFE (4 Mart)
- TCMB Toplantısı (6 Mart)
- Hindistan-Pakistan Gerginliği

**EKONOMİK TAKVİM**

- Türkiye Yabancı Turist Girişi (Yıllık-Ocak)
- Türkiye Ticaret Açığı (Ocak)
- AB Bölgesi TÜFE Verileri (Aylık-Şubat)
- ABD GSYİH (4.Çeyrek)

**PİYASALARIN YÖNÜ**

BIST 100... Küresel Piyasalar ile Negatif... Bu haftaki primli seyrinden sonra BIST 100 günü düşüş ile 104.141(%-0,90) seviyesinden kapattı. Yükselişi ile en çok dikkat çeken hisse %16,80'lik yükselişi ile VESTL olurken, düşüşü ile en çok dikkat çeken hisse ise BIST100 içinde %-7,92'lik düşüşü ile IHLGM oldu. Küresel bazlı jeopolitik ve ekonomik endişeler ile beraber FED'den ekonomik verilerde karışık sinyaller geldiğini açıklanması ve üzerine AB Komisyonu'nun 13 üye ülke ekonomisinin sorunlu olduğunu açıklaması, beklenen global resesyona endişelere bir kez daha gündeme getirmiş oldu. Yurtiçi gündem açısından 4 Mart ayında açıklanacak olan TÜFE ve 6 Mart'ta gerçekleşecek TCMB toplantısı beklenmektedir. Bunun ile birlikte yurtiçi jeopolitik ve ekonomik riskler, yaklaşan yerel seçimler ve Suriye ile ilgili haber akışları yakından takip edilmeye devam edilecektir.

USDTRY... 5,30 Seviyesinin Altını Test Etti... Geçen hafta 5,30 seviyesinin üstünde seyreden USDTRY bu hafta 5,30 seviyelerinin altını seyrederek 5,29 seviyelerini test etti. Türk Lirasındaki reel faiz farkı hala çekiciliğini koruyor olmasına rağmen Goldman Sachs ve Morgan Stanley TCMB'den 2. çeyrekte faiz indirimi belediklerini belirtmişlerdi. Bu süreçte 4 Mart tarihinde yapılacak olan TCMB toplantısı önemini korumaktadır. Ayrıca geçen hafta S&P'nin Türkiye'nin ekonomik görünümünde daralma belediklerine yönelik açıklamalarının ardından TÜİK verilerine göre ekonomik güven Şubat ayında %1,2 oranında arttı. FED'in açıklamalarından sonra Amerikan Doları'nın diğer para birimlerine karşı değer kaybının devam etmesi ile USDTRY'nin aşağı yönlü hareketi destekleyebilir.

EURTRY... 6,05 Seviyelerinde Seyrediyor... Geçen hafta EURUSD paritesinin değer kaybı ardından toparlanması ve bu momentumun yukarıya ivmelenmesi ile EURTRY paritesi dün tekrardan 6,05 seviyelerini test etmişti. Türk Lirası'nın güçlenmesi ile EURTRY paritesi tekrardan 6,00 seviyelerine doğru hareketlenme olsa da tekrardan 6,05 seviyelerindeki seyrini koruyor.

EURUSD... Ekonomik Dengesizlik Uyarısı ile Hafif Aşağı Yönlü... İngiltere Başbakanı May'in Avam Kamarasına yaptığı konuşmada eğer Brexit anlaşması olmaz ise erteleme isteyeceğini duyurmuştu. İngiltere mevcut bu durumda belirgin talep olması durumunda 29 Mart'ta İngiltere'nin anlaşmasız ayrılacağını belirtmesi ve AB Komisyonu'nun 13 birlik üyesi ülkenin ekonomik dengesizlikleri bulunduğunu belirtmesi ve özellikle İtalya, Yunanistan ve Güney Kıbrıs Rum Kesimini aşırı riskli nitelendirmesi, AB bazlı büyüme tahmininin aşağı yönlü revizesine destek vermektedir. İtalya'nın resesyona durumunda olması ve İspanya'da bütçenin reddedilmesi ile erken seçime gidilmesi bölgeye dair riskleri halen yukarı yönlü tutmaya devam etmektedir.

XAUUSD... Jeopolitik Risklere Rağmen Realizasyonlar Görülüyor... Vietnam'da gerçekleşen ABD-Kuzey Kore görüşmesi takip edilirken Asya tarafında Pakistan-Hindistan gerilimi dünya gündemini jeopolitik risk bazında etkiledi. Asya borsaları düşüşle seyrederken bu süreçten ons altın toplama yaptı. FED'in açıklamaları ile küresel bazda ekonomik risklerin arttığı desteklemektedir. Ayrıca Lighthizer'ın Ticaret görüşmeleri ile ilgili olumsuz açıklamaları Ticaret Savaşı ile ilgili beklentileri olumsuz yönde etkiledi.

GLDGR... Yatay Seyirde Devam Ediyor... Global haber akışının ons altınında yaşanan realizasyon ve USDTRY'nin yatay seyri ile gram altın 225 TL seviyelerini test ediyor.

BRENT... S.Arabistan'ın Açıklamaları ile Toparladı... OPEC üyesi Venezuela'nın yaşadığı siyasi krizin devam etmesi ile birlikte, ABD-Çin ticaret görüşmesinde gelen negatif haberler ile aşağı yönlü hareketler görüldü. Trump'ın OPEC'i hedef alan açıklamaları ile petrol fiyatının çok yüksek olduğunu, global ekonominin kırılacağına dikkat çekmesi ve bunun üzerine aynı kırılma FED'in işaret etmesi talep yönlü riskleri arttırmaktadır. Ardından S.Arabistan'dan gelen arz kısıntılarını arttıracakları ile ilgili haber Petrole toparlanma yaşattı. Bu haber akışı ile birlikte petrol stoklarının artması petrolü destekledi. Petrol veri ve haber akışı ile 66US\$ seviyelerinde yatay seyreliyor.

S&P 500... FED'in Açıklamaları Kırılma İşareti Ediyor... ABD-Çin Ticaret görüşmelerinin "olumlu" geçerek ilgili konularda anlaşılması, vergi artırımının ertelenmesi ve Çin'in ABD'nin yuan'ın değerini düşürme politikasını etkisiz hale getirmesini kabul etmesi ile global resesyona ilişkin beklentiler ertelenmişti ancak Powel'in geçmiş bazı gelen ekonomik verilerde sinyal niteliğinde riskler görmesi bu iyimser beklentileri kısıtladı. Ardından Lighthizer'ın Ticaret görüşmeleri ile ilgili olumsuz açıklamaları ilgili süreçteki beklentileri olumsuz etkiledi.

Teknik Analiz

BIST

BIST100 endeksi günü 0.90% değer kaybı ile tamamladı. Teknik olarak BIST100 endeksi orta vadeli yükseliş trendi ve kısa vadeli yükseliş trendi devam etmektedir. Bununla beraber BIST100 endeksinde kısa vadeli direnç seviyeleri 104,300 ve 105,200'de, destek seviyeleri ise 103,400 ve 102,500'de bulunmaktadır.



USDTRY

ABD Doları, Türk Lirası karşısında günü 0.10% değer kazancı ile tamamladı. Teknik olarak ABD Doları, Türk Lirası karşısında orta vadeli yükseliş trendi ve kısa vadeli yükseliş trendi devam etmektedir. Bununla beraber USDTRY paritesinde kısa vadeli direnç seviyeleri 5.3400 ve 5.3700'de, destek seviyeleri ise 5.3100 ve 5.2900'de bulunmaktadır.



EURTRY

Euro, Türk Lirası karşısında günü 0.04% değer kazancı ile tamamladı. Teknik olarak Euro, Türk Lirası karşısında orta vadeli yükseliş trendi ve kısa vadeli yükseliş trendi devam etmektedir. Bununla beraber EURTRY paritesinde kısa vadeli direnç seviyeleri 6.0800 ve 6.1100'de, destek seviyeleri ise 6.0400 ve 6.0100'de bulunmaktadır.



EURUSD

EURO, ABD Doları karşısında günü 0.25% değer kaybı ile tamamladı. Teknik olarak EURO, ABD Doları karşısında orta vadeli yükseliş trendi ve kısa vadeli yükseliş trendi devam etmektedir. Bununla beraber EURUSD paritesinde kısa vadeli direnç seviyeleri 1.1380 ve 1.1420'de, destek seviyeleri ise 1.1350 ve 1.1320'de bulunmaktadır.



XAUUSD

Altının ons cinsi, günü 0.78% değer kaybı ile tamamladı. Teknik olarak Altının ons cinsi, orta vadeli 1322.06'deki önemli desteğini aşağı yönlü kırarken kısa vadeli 1301.13'deki önemli desteğini aşağı yönlü kırdı. Bununla beraber Ons altında kısa vadeli direnç seviyeleri 1,322.00 ve 1,329.00'de, destek seviyeleri ise 1,315.00 ve 1,308.00'de bulunmaktadır.



GLDGR

Altın gram cinsi, günü 0.29% değer kaybı ile tamamladı. Teknik olarak Altın gram cinsi, orta vadeli yükseliş trendi, kısa vadeli düşüş trendi içinde bulunmaktadır. Bununla beraber Gram altında kısa vadeli direnç seviyeleri 226.00 ve 228.00'de, destek seviyeleri ise 224.00 ve 223.00'de bulunmaktadır.



BRENT

Brent Petrol günü 1.64% değer kazancı ile tamamladı. Teknik olarak Brent Petrol orta vadeli yükseliş trendi sürmekle birlikte kısa vadeli 66.07'deki önemli direncini yukarı yönlü kırdı. Bununla beraber Brent tipi petrolde kısa vadeli direnç seviyeleri 67.40 ve 68.40'de, destek seviyeleri ise 66.30 ve 65.20'de bulunmaktadır.



FSPX

S&P500 endeksi günü 0.31% değer kaybı ile tamamladı. Teknik olarak S&P500 endeksi orta vadeli yükseliş trendi, kısa vadeli düşüş trendi içinde bulunmaktadır. Bununla beraber S&P500 endeksinde kısa vadeli direnç seviyeleri 2,791.00 ve 2,804.00'de, destek seviyeleri ise 2,777.00 ve 2,764.00'de bulunmaktadır.

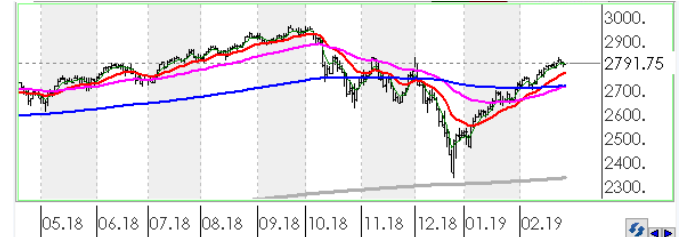

İstatistikler

Global Makro Veriler	Politika Faizi	Enflasyon	Büyüme
ABD	2.50%	1.90%	3.00%
AB	0.00%	1.40%	1.20%
Japonya	-0.10%	0.30%	0.00%
Türkiye	24.00%	20.35%	1.60%
Güney Afrika	6.75%	4.50%	1.10%
Brezilya	6.50%	3.78%	1.30%
Rusya	7.75%	5.00%	1.50%
Meksika	8.25%	4.37%	1.80%
Endonezya	6.00%	2.82%	5.18%
Hindistan	6.25%	2.19%	7.10%

Pariteler	Günlük	Aylık	Yıllık
EURUSD	0.1%	-0.5%	-7.0%
USDTRY	0.0%	-0.1%	39.6%
EURTRY	0.2%	-0.4%	30.0%
USDJPY	-0.1%	1.4%	3.3%
GBPUSD	0.0%	1.0%	-4.3%
USDZAR	0.0%	2.0%	18.7%
USDRUB	0.0%	-0.8%	16.9%
USDBRL	0.0%	-0.9%	14.7%
USDIDR	0.2%	-0.1%	2.9%
USDMXN	-0.1%	0.7%	1.7%
USDINR	-0.1%	0.1%	9.3%
USDARS	0.0%	4.4%	91.8%
USDCNY	-0.1%	-0.9%	5.8%
USDKRW	0.1%	-0.1%	3.6%

Emtia - Uluslararası Piyasalar	Günlük	Aylık	Yıllık
Brent Petrol	-0.2%	10.4%	-0.2%
Altın Ons	-0.1%	1.1%	0.0%
Doğalgaz	0.5%	-2.1%	4.9%
Gümüş	0.1%	-0.1%	-4.1%
Bakır	-0.3%	10.2%	-6.4%
Alüminyum	-0.2%	2.1%	-13.7%
Buğday	0.1%	-9.9%	-2.0%
Şeker	0.8%	1.3%	0.6%
Kakao	1.8%	3.0%	4.0%
Kahve	2.6%	-3.3%	-18.0%
Pamuk	0.0%	-2.0%	-12.1%

Yaklaşan Merkez Bankası Toplantı Tarihleri	Tarih
Avustralya Merkez Bankası (RBA)	5 Mart
Türkiye Cumhuriyet Merkez Bankası (TCMB)	6 Mart
Kanada Merkez Bankası (BOC)	6 Mart
Avrupa Merkez Bankası (ECB)	7 Mart
Japonya Merkez Bankası (BOJ)	15 Mart
Federal Rezerv (FED)	20 Mart

BIST Piyasa Verileri	TL	USD
BIST100 Endeksi	104,141	19,668
Piyasa Değeri	684,440	129,264
Halka Açık Piyasa Değeri	238,324	45,010
Günlük İşlem Hacmi	7,080	1,337
Ortalama İşlem Hacmi	7,332	1,392
Yabancı Payı		65%

Borsa Performansları	Günlük	Aylık	Yıllık
BIST 100	-0.9%	2.8%	-12.4%
ABD - S&P 500	-0.3%	5.6%	1.4%
Almanya - DAX	-0.5%	2.5%	-8.0%
Gelişen Ülkeler	-0.4%	3.2%	-12.5%
Çin - Shanghai Composite	-0.4%	13.3%	-10.6%
Japonya - Nikkei	-0.4%	4.0%	-4.1%
Meksika - Windex	-0.7%	-0.7%	-9.9%
Brezilya - Bovespa	-0.3%	2.0%	11.9%
Rusya - Micex	-0.1%	0.6%	6.4%
G.Afrika - Windex	-0.3%	1.8%	-9.8%
G.Kore Kospi	-0.5%	2.2%	-9.4%
Hong Kong - Hang Seng	0.1%	4.4%	-7.9%
Hindistan - Sensex	0.2%	0.9%	4.8%
Endonezya - Jakarta	-0.5%	0.5%	-1.6%

BIST - Artan	Fiyat	Değişim
VESTL	10.50	16.8%
IHLAS	0.44	10.0%
MPARK	13.34	5.7%
ALARK	2.88	4.4%
KERVIT	1.80	2.9%

BIST - Azalanlar	Fiyat	Değişim
IHLGM	0.93	-7.9%
KARTN	374.00	-6.7%
METRO	0.74	-5.1%
ITTFH	3.61	-5.0%
PGSUS	28.66	-4.5%

BIST - İşlem Hacmi	Fiyat	TL mn
THYAO	14.00	839
VESTL	10.50	743
GARAN	8.69	627
KRDMD	2.68	616
ASELS	24.56	583

Aşağıdaki tabloda, BIST 100 hisselerinin fiyat hareketleri bazında orta vadeli trend durumları sayısal analiz sonuçlarına göre belirtilmiştir. Orta vade tanımı genel olarak ortalama 1 ay vadeyi kapsamaktadır. Destek ve direnç seviyeleri hisselerin volatiliteleri dikkate alınarak **istatistiksel metotlara** göre belirlenmiştir. Fiyat hareketlerine dayalı işlemlerde mümkün olduğunca tablonun sol tarafındaki yükseliş trendinde bulunan hisselerin seçilmesi daha rasyonel tercih olacaktır.

Endeks	Son Durum	Destek 2	Destek 1	Kapanış	Direnç 1	Direnç 2
BIST 100	Yükseliş trendi devam etmekte	101,271	103,904	104,141	106,537	109,170
BIST 30 VIOP		127,200	130,600	130,875	133,900	137,200

ORTA VADELİ TREND											
Endeks 100 Yükseliş Başlayanlar						Endeks 100 Düşüş Başlayanlar					
	Destek 2	Destek 1	Kapanış	Direnç 1	Direnç 2		Destek 2	Destek 1	Kapanış	Direnç 1	Direnç 2
HALKB	7.45	7.65	7.69	7.85	8.05	BJKAS	1.54	1.63	1.67	1.71	1.80
MGROS	15.37	15.87	15.99	16.37	16.87	METRO	0.71	0.74	0.74	0.76	0.79
Endeks 100 Dışı Yükseliş Başlayanlar						Endeks 100 Dışı Düşüş Başlayanlar					
	Destek 2	Destek 1	Kapanış	Direnç 1	Direnç 2		Destek 2	Destek 1	Kapanış	Direnç 1	Direnç 2
						ATEKS	8.59	8.92	9.16	9.24	9.57
						IEYHO	0.52	0.55	0.56	0.57	0.60
						SNPAM	3.07	3.21	3.33	3.36	3.50
						VAKFN	1.54	1.61	1.66	1.68	1.75
						VKGYO	1.97	2.04	2.08	2.12	2.20
Endeks 100 Yükseliş Devam Edenler						Endeks 100 Düşüş Devam Edenler					
	Destek 2	Destek 1	Kapanış	Direnç 1	Direnç 2		Destek 2	Destek 1	Kapanış	Direnç 1	Direnç 2
AFYON	4.02	4.37	4.70	4.72	5.07	AEFES	19.57	20.11	20.32	20.65	21.19
AKBNK	6.54	6.78	6.78	7.01	7.24	BERA	1.76	1.83	1.87	1.89	1.96
AKSA	8.85	9.16	9.46	9.47	9.78	BIMAS	84.83	86.80	88.10	88.76	90.73
AKSEN	3.01	3.08	3.08	3.14	3.20	FENER	6.68	6.87	7.01	7.06	7.25
ALARK	2.69	2.79	2.88	2.89	2.98	GARAN	8.10	8.42	8.69	8.74	9.07
ALBRK	1.85	1.89	1.91	1.93	1.97	ICBCT	3.78	3.95	4.09	4.12	4.29
ALGYO	46.31	47.69	48.36	49.07	50.46	IPEKE	4.45	4.65	4.82	4.84	5.04
ANACM	3.05	3.16	3.24	3.28	3.39	KOZAA	5.57	5.78	5.83	6.00	6.21
ANELE	1.90	1.94	1.96	1.99	2.03	KOZAL	46.93	48.47	49.74	50.00	51.54
ARCLK	19.96	20.69	20.86	21.42	22.14	ODAS	1.82	1.87	1.89	1.92	1.98
ASELS	23.14	24.07	24.56	25.00	25.92	PETKM	5.08	5.28	5.42	5.49	5.69
CCOLA	31.65	32.44	32.86	33.23	34.02	SOKM	9.85	10.11	10.36	10.38	10.64
CEMIS	5.88	6.07	6.23	6.26	6.45	TATGD	4.07	4.20	4.25	4.34	4.47
CLEBI	56.32	58.41	60.40	60.49	62.58	TCELL	13.44	13.83	14.12	14.21	14.60
DEVA	3.57	3.71	3.72	3.86	4.00	THYAO	12.89	13.46	14.00	14.03	14.59
DGKLB	1.18	1.23	1.25	1.28	1.33	TTRAK	33.97	34.79	34.90	35.60	36.42
DOHOL	1.02	1.07	1.11	1.11	1.16						
ECILC	3.04	3.15	3.15	3.26	3.37						
ECZYT	7.60	7.90	8.15	8.19	8.49						
EGEEN	418.33	436.11	444.60	453.89	471.67						
EKGYO	1.51	1.54	1.56	1.57	1.60						
ENJSA	5.42	5.51	5.59	5.60	5.69						
ENKAI	4.79	4.98	4.99	5.17	5.35						
EREGL	8.91	9.23	9.44	9.56	9.89						
FLAP	2.80	2.95	3.05	3.09	3.24						
FROTO	54.90	56.94	57.50	58.99	61.03						

* Tablonun devamı bir sonraki sayfadadır.

Endeks 100 Yükseliş Devam Edenler	Destek 2	Destek 1	Kapanış	Direnç 1	Direnç 2	Endeks 100 Düşüş Devam Edenler	Destek 2	Destek 1	Kapanış	Direnç 1	Direnç 2
GENTS	1.90	1.97	1.99	2.04	2.11						
GEREL	2.34	2.42	2.43	2.49	2.57						
GLYHO	3.43	3.57	3.66	3.71	3.85						
GOLTS	11.76	12.18	12.50	12.60	13.02						
GOODY	3.51	3.63	3.67	3.76	3.88						
GOZDE	3.34	3.45	3.55	3.56	3.67						
GSDHO	0.97	1.01	1.03	1.05	1.08						
GSRAY	1.37	1.44	1.49	1.51	1.58						
GUBRF	2.97	3.10	3.23	3.23	3.36						
HEKTS	10.81	11.22	11.35	11.63	12.04						
HURGZ	0.95	0.99	0.99	1.03	1.07						
IHLAS	0.41	0.43	0.44	0.44	0.46						
IHLGM	0.87	0.92	0.93	0.97	1.02						
INDES	7.69	7.87	7.94	8.05	8.22						
ISCTR	5.44	5.65	5.69	5.86	6.07						
ISDMR	7.23	7.48	7.52	7.73	7.98						
ISGYO	1.05	1.07	1.09	1.10	1.13						
ITTFH	3.46	3.56	3.61	3.66	3.76						
KARSN	1.49	1.54	1.57	1.59	1.63						
KARTN	361.16	373.82	374.00	386.47	399.12						
KCHOL	17.73	18.36	18.65	18.99	19.62						
KORDS	10.25	10.61	10.90	10.97	11.32						
KRDMD	2.49	2.59	2.68	2.69	2.79						
MAVI	40.29	41.31	41.48	42.33	43.34						
MPARK	12.91	13.24	13.34	13.57	13.90						
NETAS	7.75	8.05	8.14	8.34	8.64						
NTHOL	1.76	1.83	1.84	1.91	1.99						
OTKAR	114.44	118.41	120.90	122.39	126.36						
PGSUS	27.71	28.45	28.66	29.19	29.94						
POLHO	6.34	6.49	6.63	6.64	6.79						
PRKME	2.61	2.72	2.72	2.83	2.93						
SAHOL	8.56	8.83	9.05	9.10	9.38						
SASA	7.97	8.25	8.51	8.52	8.80						
SISE	6.51	6.76	6.76	7.00	7.25						
SKBNK	1.13	1.17	1.21	1.22	1.26						
SODA	7.27	7.45	7.51	7.62	7.80						
TAVHL	26.27	26.97	27.14	27.67	28.36						
TKFEN	24.13	24.74	24.92	25.35	25.96						
TMSN	4.53	4.66	4.76	4.79	4.91						
TOASO	20.17	20.93	21.18	21.69	22.45						
TRKCM	3.63	3.76	3.85	3.88	4.00						
TSKB	0.78	0.81	0.84	0.84	0.87						
TTKOM	5.19	5.29	5.30	5.39	5.49						
TUPRS	139.63	144.99	145.20	150.34	155.70						
ULKER	18.24	18.82	19.32	19.40	19.98						
VAKBN	4.86	4.99	5.00	5.12	5.24						
VERUS	17.61	18.05	18.31	18.48	18.92						
VESTL	9.82	10.16	10.50	10.50							
YATAS	5.49	5.70	5.79	5.90	6.11						
YKBNK	2.01	2.09	2.10	2.17	2.25						
ZOREN	1.46	1.50	1.54	1.55	1.60						



Genel Müdürlük

Levent Mah. Levent Cad. No: 45 P.K. 34330 Beşiktaş / İSTANBUL

+90 212 370 22 22

www.alanyatirim.com.tr

Ankara İrtibat Bürosu

Anafartalar C. Papatya S. No: 2/6-8 Ulus / ANKARA

+90 312 312 69 80

İzmir İrtibat Bürosu

Akdeniz M. Cumhuriyet Bulvarı Çırpıcı İş Merkezi No: 77/402 Konak / İZMİR

+90 232 445 64 66

arastirma@alanyatirim.com.tr

Yasal Uyarı : Bu dokümanda yer alan her türlü bilgi, değerlendirme ve yorum güvenilir olduğu düşünülen Alan Yatırım A.Ş. Araştırma Departmanı tarafından burada sunulan bilgilerin doğruluğu ve bütünlüğü konusunda makul özen gösterilmiş olmakla beraber, olabilecek hatalar ve eksikliklerden sorumlu değildir. Burada yer alan fiyatlar, veriler ve bilgilerin tam ve doğru olduğu garanti edilemez, içerik haber verilmeksizin değiştirilebilir. Burada yer alan yorum ve tavsiyeler, yorum ve tavsiyede bulunanların kişisel görüşlerine dayanmaktadır. Herhangi bir yatırım aracının alım – satım önerisi ya da getiri vaadi olarak yorumlanmamalıdır. Bu belgede yer alan yatırımla ilgili bilgiler, yorumlar ve tavsiyeler yatırım danışmanlığı kapsamında değildir. Yatırım danışmanlığı hizmeti, yetkili kuruluşlar tarafından kişilerin risk ve getiri tercihleri dikkate alınarak kişiye özel sunulmaktadır. Burada yer alan yorum ve tavsiyeler ise genel niteliktedir. Burada yer alan görüşler, yatırımcının mali durumuna veya risk ve getiri tercihlerine uygun olmayabilir. Bu nedenle, sadece burada yer alan bilgilere dayanarak yatırım kararı verilmesi beklentilere uygun sonuçlar doğurmayabilir. Burada yer alan bilgi, değerlendirme, yorum ve istatistiki şekil ve değerlendirmelerin kullanımı sonucunda ortaya çıkacak doğrudan ve / veya dolaylı zararlardan Alan Yatırım A.Ş. sorumlu olmayacaktır. Tüm hakları saklıdır.