

BIST 100 -0.51% **USDTRY** -0.15% **EURTRY** -0.12% **EURUSD** -0.04% **XAUUSD** -0.41% **GLDGR** -0.41% **BRENT** 0.28% **S&P 500** -0.31%
97,955 ▼ 5.3217 ▼ 6.0520 ▼ 1.1368 ▼ 1,276.00 ▼ 218.30 ▼ 62.80 ▲ 2,663 ▼

**PİYASA GÜNDEMİ**

- Davos Zirvesi
- ABD-Çin Ticaret Görüşmeleri
- Brexit Belirsizliği
- Türkiye-Suriye Askeri Operasyonu

**EKONOMİK TAKVİM**

- İngiltere Ortalama Gelir Endeksi (Kasım)
- İngiltere İşsizlik Başvurusundaki Değişim (Aralık)
- Almanya ZEW Ekonomik Hissiyatı (Ocak)
- Türkiye Merkezi Hükümet Borç Stoku (Aralık)
- ABD Mevcut Ev Satışları (Aralık)

**PİYASALARIN YÖNÜ**

BIST 100... 100.000 Direncinden Geri Döndü... Son 2 haftadır yükseliş trendini devam ettirerek 1 yıllık ortalamasının üstüne çıkan endeks, dün 100.000 direncini deneyerek gün sonunu düşüş ile kapattı. Endeks gün sonunda 97.955 (%-0,51) seviyesinden kapandı. %15,63 yükseliş ile en çok dikkat çeken hisse BERA olup, düşüş tarafında en çok dikkat çeken hisse ise GARAN (%-2,95) oldu. Yurtdışında piyasa tarafından FED'in faiz arttırma endişelerinin azalması ve küresel ticaret üzerindeki iyimser beklentiler, küresel hisse senedi piyasalarında ralliye sebep oldu. Global etkisini gördüğümüz bu nakit girişi BIST üzerinde de etkisini göstererek dün 100.000 seviyesini test etti. Haftasonu yapılan Trump-Erdoğan telefon görüşmesinde, birlikte ortak hareket etme vurgusu yinelenmesi jeopolitik gerilim açısından pozitif bir faktördür. Dün görülen tepki satışının kısa olmasını beklemekte olup, yükselişin devamlılığı beklenmekte. Sabah itibarıyla Asya piyasaları ABD vadelileri negatif seyir izlemekte.

USDTRY... Yatay Seyri Devam Ediyor... Geçen hafta açıklanan TCMB faiz kararı ardından 5.34 seviyelerine gerileyen USDTRY dün açıklanan Merkezi yönetim borç stokunun aralık sonu itibarı ile 1 trilyon 67 milyar lira olarak açıklanmasının ardından sakin ve yatay seyretti. Türk Lirasındaki reel faiz farkı hala çekiciliği korumakta olup, herhangi bir jeopolitik risk, aşırı dalgalanma veya negatif haber akışı olmadığı sürece bu yatay seyrin devamlılığı Türk varlıkları için olumlu bir gelişme olmaya devam edecektir. IMF'nin dün açıkladığı 2019 yılı küresel büyüme tahminlerini düşürdü ve Türkiye'de ekonomik daralmanın beklenenden daha derin olacağını raporunda belirtti.

EURTRY... Euro'nun Yatay Seyri Devam... Avrupa tarafından gelen negatif ekonomik veriler ile yatay hareket eden Euro, Türk Lirası karşısında hafif primli seyrine devam etmektedir. EURTRY, sabah saatlerinde 6.07 seviyelerinde seyretmektedir.

EURUSD... Belirsizlikler Gündemini Koruyor... Geçen hafta Salı akşamı İngiltere parlamentosunda yapılan Brexit oylamasının reddedilmesi üzerine İşçi partisinin güvensizlik oylaması istemesi üzerine dün akşam yapılan oylama May'e güven oyu verilmesine rağmen mevcut Brexit belirsizliği halen devam etmektedir. Bunun ile birlikte İtalya'da popülist politikalara rağmen ekonomik olarak risklerin devam etmesi ve dün Almanya ÜFE rakamlarının beklenenin altında gelmesi piyasanın kısa vadeli negatif fiyatlaması etken olan faktörlerdir. İlgili haber akışları takip edilecek olup, parite 1.1360 seviyelerine geri çekilmiştir.

XAUUSD... 1295 Seviyelerinden Geri Çekilme Devam Etmekte... ABD-Çin arasında yaşanan ticaret, görüşmelerindeki olumlu beklentiler ve IMF'in 2019 yılı global büyüme beklentilerini %3.5'a indirmesi global resesyon endişelerini arttırması ile birlikte son haftalarda Altın fonlarında (ETF) 2013'ten beri en yüksek giriş görülmeye devam etmektedir. Global risk iştahı ve global risk dengeleri açısından yatay bir görünüm vermesine rağmen altın sabah saatlerinde kar satışları ile birlikte 1279 seviyelerine geri çekilmiştir.

GLDGR... Değer Kaybında Yavaşlama Görülmekte... TCMB faiz kararından sonra değer kazanan Türk Lirasının değerinin yatay seyretmesi ve altının hafif satışlı seyrini ardından gram altın 219TL seviyelerini test etmektedir.

BRENT... Tepki Yükselişi Devam Etmektedir... Geçen hafta açıklanan verilerin olumlu gelmesi ile 60US\$ desteğini devam ettiren petrol, ABD-Çin ticaret görüşmeleri ile ilgili pozitif beklentiler ile birlikte primli seyrine devam ediyor. ABD-Çin görüşmeleri ile ilgili haber akışı takip edilecek olup, durgunluk ile ilgili endişeler halen Brent'e aşağı yönlü baskılayıcı unsurlardan birini oluşturmaktadır. Özellikle IMF'in global büyümeyi aşağı yönlü revize etmesi bu endişeleri arttırıcı bir haber akışı olarak görülmektedir.

S&P 500... Tepki Yükselişinden Sonra Yatay... Yılın başından beri yükselişine devam eden endeks, ABD-Çin ticaret görüşmelerinin iyi sonuçlanacağına dair piyasayı beklentiye sokması ve Trump'ın Demokratlar ile Meksika duvarı karşılığında ABD'ye gelen göçmenler konusunda bazı imtiyaz tanıyabileceği teklifini bildirmesi olumlu olsa da IMF gibi kurumların ekonomik görünüm ile ilgili raporları bu faktörleri nötrleyebilecek nitelikte olup, ilgili haber akışları takip edilecektir. Dün Martin Luther King günü nedeniyle ABD piyasaları tatil olduğu için endeks vadelileri ve endeksin bugün hareketli olması beklenmektedir.

Teknik Analiz

BIST

BIST100 endeksi günü 0.51% değer kaybı ile tamamladı. Teknik olarak BIST100 endeksi orta vadeli yükseliş trendi ve kısa vadeli yükseliş trendi devam etmektedir. Bununla beraber BIST100 endeksinde kısa vadeli direnç seviyeleri 98,700 ve 99,900'de, destek seviyeleri ise 97,500 ve 96,300'de bulunmaktadır.

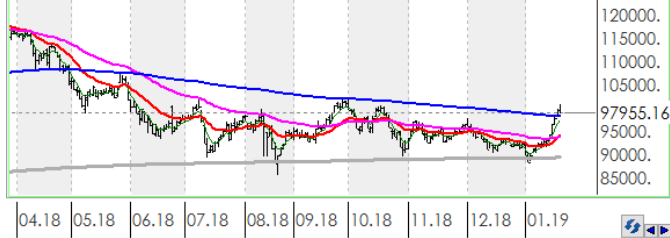

USDTRY

ABD Doları, Türk Lirası karşısında günü 0.15% değer kaybı ile tamamladı. Teknik olarak ABD Doları, Türk Lirası karşısında orta vadeli düşüş trendi ve kısa vadeli düşüş trendi devam etmektedir. Bununla beraber USDTRY paritesinde kısa vadeli direnç seviyeleri 5.3800 ve 5.4400'de, destek seviyeleri ise 5.3200 ve 5.2600'de bulunmaktadır.



EURTRY

Euro, Türk Lirası karşısında günü 0.12% değer kaybı ile tamamladı. Teknik olarak Euro, Türk Lirası karşısında orta vadeli düşüş trendi ve kısa vadeli düşüş trendi devam etmektedir. Bununla beraber EURTRY paritesinde kısa vadeli direnç seviyeleri 6.0600 ve 6.1300'de, destek seviyeleri ise 5.9900 ve 5.9300'de bulunmaktadır.

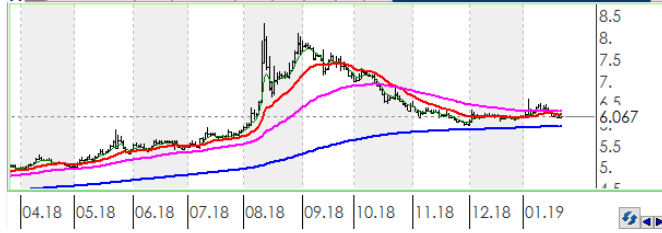

EURUSD

EURO, ABD Doları karşısında günü 0.04% değer kaybı ile tamamladı. Teknik olarak EURO, ABD Doları karşısında orta vadeli düşüş trendi ve kısa vadeli düşüş trendi devam etmektedir. Bununla beraber EURUSD paritesinde kısa vadeli direnç seviyeleri 1.1410 ve 1.1460'de, destek seviyeleri ise 1.1350 ve 1.1300'de bulunmaktadır.



XAUUSD

Altının ons cinsi, günü 0.41% değer kaybı ile tamamladı. Teknik olarak Altının ons cinsi, orta vadeli düşüş trendi sürmekle birlikte kısa vadeli 1258.10'deki önemli desteğini aşağı yönlü kırdı. Bununla beraber Ons altında kısa vadeli direnç seviyeleri 1,276.00 ve 1,283.00'de, destek seviyeleri ise 1,269.00 ve 1,263.00'de bulunmaktadır.



GLDGR

Altın gram cinsi, günü 0.41% değer kaybı ile tamamladı. Teknik olarak Altın gram cinsi, orta vadeli düşüş trendi ve kısa vadeli düşüş trendi içinde bulunmaktadır. Bununla beraber Gram altında kısa vadeli direnç seviyeleri 220.00 ve 223.00'de, destek seviyeleri ise 217.00 ve 214.00'de bulunmaktadır.

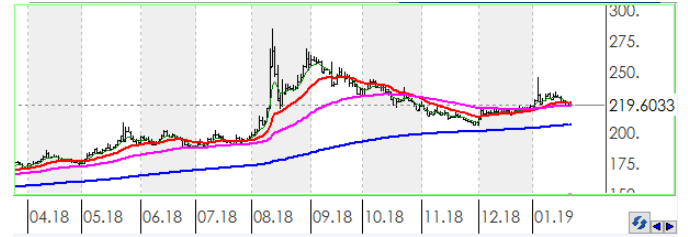

BRENT

Brent Petrol günü 0.28% değer kazancı ile tamamladı. Teknik olarak Brent Petrol orta vadeli yükseliş trendi ve kısa vadeli yükseliş trendi içinde bulunmaktadır. Bununla beraber Brent tipi petrolde kısa vadeli direnç seviyeleri 62.80 ve 64.70'de, destek seviyeleri ise 61.00 ve 59.20'de bulunmaktadır.



FSPX

S&P500 endeksi günü 0.31% değer kaybı ile tamamladı. Teknik olarak S&P500 endeksi orta vadeli yükseliş trendi ve kısa vadeli yükseliş trendi içinde bulunmaktadır. Bununla beraber S&P500 endeksinde kısa vadeli direnç seviyeleri 2,672.00 ve 2,723.00'de, destek seviyeleri ise 2,621.00 ve 2,571.00'de bulunmaktadır.

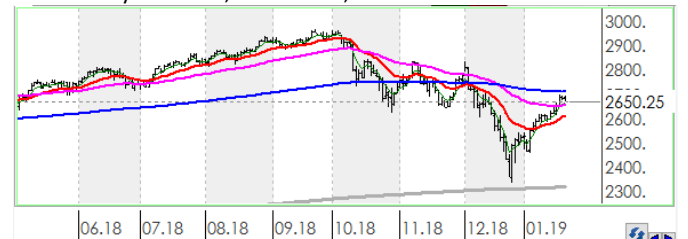

İstatistikler

| Global Makro Veriler | Politika Faizi | Enflasyon | Büyüme | BIST Piyasa Verileri | TL | USD | |
|--|----------------|-----------|--------|--------------------------|---------|---------|--------|
| ABD | 2.50% | 2.20% | 3.00% | BIST100 Endeksi | 97,955 | 18,334 | |
| AB | 0.00% | 1.60% | 1.60% | Piyasa Değeri | 634,986 | 118,847 | |
| Japonya | -0.10% | 0.80% | 0.00% | Halka Açık Piyasa Değeri | 223,886 | 41,903 | |
| Türkiye | 24.00% | 20.30% | 1.60% | Günlük İşlem Hacmi | 8,237 | 1,542 | |
| Güney Afrika | 6.75% | 5.20% | 1.10% | Ortalama İşlem Hacmi | 5,043 | 936 | |
| Brezilya | 6.50% | 4.05% | 1.30% | Yabancı Payı | | 66% | |
| Rusya | 7.75% | 4.30% | 1.50% | | | | |
| Meksika | 8.25% | 4.83% | 2.50% | | | | |
| Endonezya | 6.00% | 3.13% | 5.17% | | | | |
| Hindistan | 6.50% | 2.33% | 7.10% | | | | |
| Pariteler | Günlük | Aylık | Yıllık | Borsa Performansları | Günlük | Aylık | Yıllık |
| EURUSD | -0.1% | 0.0% | -7.1% | BIST 100 | -0.5% | 6.6% | -14.9% |
| USDTRY | 0.4% | 0.4% | 40.2% | ABD - S&P 500 | -0.3% | 10.5% | -4.9% |
| EURTRY | 0.2% | 0.3% | 30.3% | Almanya - DAX | -0.6% | 4.7% | -17.1% |
| USDJPY | -0.2% | -1.7% | -1.2% | Gelişen Ülkeler | 0.0% | 6.1% | -17.4% |
| GBPUSD | -0.2% | 1.9% | -7.1% | Çin - Shanghai Composite | -1.3% | 2.4% | -26.1% |
| USDZAR | 0.5% | -5.1% | 13.9% | Japonya - Nikkei | -0.5% | 2.3% | -13.4% |
| USD RUB | 0.1% | -3.6% | 17.2% | Meksika - Windex | -0.4% | 6.4% | -11.3% |
| USDBRL | 0.0% | -3.5% | 17.5% | Brezilya - Bovespa | -0.1% | 12.0% | 18.2% |
| USDIDR | 0.0% | -2.3% | 6.8% | Rusya - Micex | -0.2% | 5.2% | 8.0% |
| USDMXN | 0.2% | -3.7% | 3.2% | G.Afrika - Windex | 0.8% | 5.8% | -12.3% |
| USDINR | 0.3% | 1.8% | 11.8% | G.Kore Kospi | -0.3% | 2.8% | -16.0% |
| USDARS | 0.0% | -0.4% | 99.1% | Hong Kong - Hang Seng | -1.1% | 4.4% | -16.6% |
| USDCNY | 0.1% | -1.5% | 6.3% | Hindistan - Sensex | -0.6% | 1.7% | 2.4% |
| USDKRW | -0.1% | 0.3% | 6.1% | Endonezya - Jakarta | -0.5% | 4.2% | -1.1% |
| Emtia - Uluslararası Piyasalar | Günlük | Aylık | Yıllık | BIST - Artan | Fiyat | Değişim | |
| Brent Petrol | -1.1% | 15.5% | -9.7% | BERA | 2.59 | 15.6% | |
| Altın Ons | 0.2% | 1.9% | -4.0% | ODAS | 1.97 | 8.8% | |
| Doğalgaz | -3.7% | -16.8% | 6.1% | EREGL | 8.18 | 3.7% | |
| Gümüş | -0.3% | 4.2% | -10.6% | MOVI | 32.00 | 3.4% | |
| Bakır | -1.9% | -0.4% | -16.1% | ICBCT | 5.60 | 3.3% | |
| Alüminyum | -0.1% | -5.3% | -17.8% | | | | |
| Buğday | -0.1% | 0.6% | 22.4% | BIST - Azalanlar | Fiyat | Değişim | |
| Şeker | 1.8% | 6.0% | -1.3% | KARSN | 1.45 | -5.2% | |
| Kakao | -1.3% | 1.5% | 19.3% | HURGZ | 0.95 | -3.1% | |
| Kahve | 2.8% | 5.6% | -13.2% | GARAN | 8.88 | -3.0% | |
| Pamuk | -0.1% | 0.9% | -11.5% | ULKER | 15.85 | -2.8% | |
| | | | | ANELE | 1.78 | -2.7% | |
| Yaklaşan Merkez Bankası Toplantı Tarihleri | Tarih | | | BIST - İşlem Hacmi | Fiyat | TL mn | |
| Japonya Merkez Bankası (BOJ) | 23 Ocak | | | THYAO | 14.54 | 1,608 | |
| Avrupa Merkez Bankası (ECB) | 24 Ocak | | | GARAN | 8.88 | 923 | |
| Federal Rezerv (FED) | 30 Ocak | | | KRDMD | 2.39 | 579 | |
| Avustralya Merkez Bankası (RBA) | 5 Şubat | | | ASELS | 24.20 | 466 | |
| Brezilya Merkez Bankası (BCB) | 6 Şubat | | | PETKM | 5.45 | 437 | |
| İngiltere Merkez Bankası (BOE) | 7 Şubat | | | | | | |

Hisse Teknik Mercek

Aşağıdaki tabloda, BIST 100 hisselerinin fiyat hareketleri bazında orta vadeli trend durumları sayısal analiz sonuçlarına göre belirtilmiştir. Orta vade tanımı genel olarak ortalama 1 ay vadeyi kapsamaktadır. Destek ve direnç seviyeleri hisselerin volatiliteleri dikkate alınarak **istatistiksel metotlara** göre belirlenmiştir. Fiyat hareketlerine dayalı işlemlerde mümkün olduğunca tablonun sol tarafındaki yükseliş trendinde bulunan hisselerin seçilmesi daha rasyonel tercih olacaktır.

| Endeks | Son Durum | Destek 2 | Destek 1 | Kapanış | Direnç 1 | Direnç 2 |
|--------------|-------------------------------|----------|----------|---------|----------|----------|
| BIST 100 | Yükseliş trendi devam etmekte | 94,010 | 96,458 | 97,955 | 98,906 | 101,354 |
| BIST 30 VIOP | | 122,100 | 125,200 | 127,175 | 128,400 | 131,600 |

| ORTA VADELİ TREND | | | | | | | | | | | |
|--------------------------------------|----------|----------|---------|----------|----------|-----------------------------------|----------|----------|---------|----------|----------|
| Endeks 100 Yükseliş Başlayanlar | | | | | | Endeks 100 Düşüş Başlayanlar | | | | | |
| | Destek 2 | Destek 1 | Kapanış | Direnç 1 | Direnç 2 | | Destek 2 | Destek 1 | Kapanış | Direnç 1 | Direnç 2 |
| ASELS | 22.98 | 23.86 | 24.20 | 24.75 | 25.64 | SODA | 6.96 | 7.14 | 7.20 | 7.31 | 7.49 |
| DOHOL | 0.97 | 1.01 | 1.02 | 1.05 | 1.09 | | | | | | |
| EKGYO | 1.46 | 1.49 | 1.51 | 1.53 | 1.56 | | | | | | |
| Endeks 100 Dışı Yükseliş Başlayanlar | | | | | | Endeks 100 Dışı Düşüş Başlayanlar | | | | | |
| | Destek 2 | Destek 1 | Kapanış | Direnç 1 | Direnç 2 | | Destek 2 | Destek 1 | Kapanış | Direnç 1 | Direnç 2 |
| AGHOL | 10.84 | 11.13 | 11.19 | 11.42 | 11.71 | | | | | | |
| BANVT | 10.30 | 10.71 | 10.83 | 11.12 | 11.54 | | | | | | |
| BSOKE | 1.05 | 1.08 | 1.10 | 1.11 | 1.13 | | | | | | |
| FONET | 3.25 | 3.37 | 3.38 | 3.48 | 3.60 | | | | | | |
| MRGYO | 0.62 | 0.64 | 0.65 | 0.66 | 0.68 | | | | | | |
| TRCAS | 1.38 | 1.43 | 1.46 | 1.48 | 1.53 | | | | | | |
| Endeks 100 Yükseliş Devam Edenler | | | | | | Endeks 100 Düşüş Devam Edenler | | | | | |
| | Destek 2 | Destek 1 | Kapanış | Direnç 1 | Direnç 2 | | Destek 2 | Destek 1 | Kapanış | Direnç 1 | Direnç 2 |
| AEFES | 20.38 | 20.91 | 21.06 | 21.44 | 21.98 | CEMAS | 0.72 | 0.76 | 0.79 | 0.79 | 0.82 |
| AFYON | 4.37 | 4.72 | 4.75 | 5.08 | 5.43 | CEMTS | 5.58 | 5.76 | 5.89 | 5.94 | 6.12 |
| AKBNK | 6.18 | 6.39 | 6.43 | 6.61 | 6.83 | CLEBI | 55.78 | 57.84 | 59.30 | 59.91 | 61.98 |
| AKSA | 7.54 | 7.79 | 7.86 | 8.05 | 8.31 | DGKLB | 1.15 | 1.20 | 1.24 | 1.25 | 1.30 |
| AKSEN | 2.76 | 2.82 | 2.85 | 2.88 | 2.94 | GOLTS | 10.87 | 11.26 | 11.36 | 11.66 | 12.05 |
| ALARK | 2.10 | 2.18 | 2.20 | 2.25 | 2.33 | ICBCT | 5.37 | 5.59 | 5.60 | 5.82 | 6.04 |
| ALBRK | 1.25 | 1.28 | 1.29 | 1.30 | 1.33 | IHLAS | 0.30 | 0.32 | 0.32 | 0.33 | 0.34 |
| ALGYO | 43.85 | 45.16 | 45.38 | 46.47 | 47.78 | IHLGM | 0.89 | 0.94 | 0.98 | 0.99 | 1.04 |
| ANACM | 2.59 | 2.69 | 2.74 | 2.78 | 2.87 | ISGYO | 0.98 | 1.01 | 1.01 | 1.04 | 1.06 |
| ANELE | 1.73 | 1.77 | 1.78 | 1.81 | 1.86 | ITTFH | 2.88 | 2.96 | 3.05 | 3.05 | 3.14 |
| ARCLK | 16.97 | 17.59 | 18.09 | 18.21 | 18.83 | KORDS | 8.67 | 8.97 | 9.07 | 9.27 | 9.57 |
| BERA | 2.52 | 2.59 | 2.59 | | | MAVI | 31.05 | 31.80 | 32.00 | 32.55 | 33.31 |
| BIMAS | 89.16 | 91.18 | 91.40 | 93.21 | 95.23 | METRO | 0.72 | 0.75 | 0.75 | 0.78 | 0.81 |
| BJKAS | 1.56 | 1.64 | 1.64 | 1.72 | 1.80 | MPARK | 10.24 | 10.50 | 10.55 | 10.76 | 11.02 |
| CCOLA | 32.01 | 32.78 | 33.50 | 33.54 | 34.30 | NTHOL | 1.73 | 1.81 | 1.85 | 1.88 | 1.96 |
| DEVA | 3.29 | 3.43 | 3.46 | 3.56 | 3.70 | PARSN | 7.51 | 7.85 | 8.14 | 8.18 | 8.51 |
| ECILC | 2.72 | 2.82 | 2.87 | 2.91 | 3.01 | SOKM | 9.97 | 10.25 | 10.44 | 10.52 | 10.80 |
| ECZYT | 7.36 | 7.64 | 7.80 | 7.92 | 8.20 | THYAO | 13.93 | 14.52 | 14.54 | 15.11 | 15.70 |
| EGEEN | 354.73 | 369.84 | 373.60 | 384.94 | 400.05 | | | | | | |
| ENJSA | 4.95 | 5.03 | 5.07 | 5.11 | 5.19 | | | | | | |
| ENKAI | 4.38 | 4.55 | 4.57 | 4.72 | 4.89 | | | | | | |
| EREGL | 7.79 | 8.06 | 8.18 | 8.34 | 8.61 | | | | | | |
| FENER | 6.95 | 7.14 | 7.20 | 7.33 | 7.52 | | | | | | |
| FLAP | 2.84 | 2.98 | 3.06 | 3.12 | 3.27 | | | | | | |
| FROTO | 54.06 | 56.07 | 56.45 | 58.09 | 60.10 | | | | | | |
| GARAN | 8.52 | 8.85 | 8.88 | 9.18 | 9.50 | | | | | | |

* Tablonun devamı bir sonraki sayfadadır.

| Endeks 100 Yükseliş Devam Edenler | Destek 2 | Destek 1 | Kapanış | Direnç 1 | Direnç 2 | Endeks 100 Düşüş Devam Edenler | Destek 2 | Destek 1 | Kapanış | Direnç 1 | Direnç 2 |
|--------------------------------------|----------|----------|---------|----------|----------|-----------------------------------|----------|----------|---------|----------|----------|
| GEREL | 3.19 | 3.29 | 3.30 | 3.39 | 3.49 | | | | | | |
| GLYHO | 3.20 | 3.33 | 3.37 | 3.46 | 3.59 | | | | | | |
| GOODY | 3.35 | 3.47 | 3.55 | 3.59 | 3.70 | | | | | | |
| GOZDE | 2.83 | 2.92 | 2.94 | 3.01 | 3.09 | | | | | | |
| GSDHO | 0.77 | 0.80 | 0.81 | 0.83 | 0.86 | | | | | | |
| GSRAY | 1.21 | 1.27 | 1.28 | 1.33 | 1.39 | | | | | | |
| GUBRF | 2.76 | 2.88 | 2.91 | 2.99 | 3.11 | | | | | | |
| HEKTS | 9.24 | 9.59 | 9.83 | 9.94 | 10.29 | | | | | | |
| HURGZ | 0.87 | 0.91 | 0.95 | 0.96 | 1.00 | | | | | | |
| INDES | 6.23 | 6.37 | 6.50 | 6.51 | 6.65 | | | | | | |
| IPEKE | 5.34 | 5.58 | 5.67 | 5.81 | 6.05 | | | | | | |
| ISCTR | 4.91 | 5.09 | 5.10 | 5.27 | 5.46 | | | | | | |
| ISDMR | 6.12 | 6.34 | 6.53 | 6.56 | 6.78 | | | | | | |
| KARSN | 1.39 | 1.44 | 1.45 | 1.48 | 1.53 | | | | | | |
| KARTN | 335.33 | 346.70 | 350.10 | 358.06 | 369.43 | | | | | | |
| KCHOL | 15.08 | 15.62 | 15.78 | 16.16 | 16.69 | | | | | | |
| KOZAA | 6.90 | 7.17 | 7.28 | 7.45 | 7.72 | | | | | | |
| KOZAL | 51.43 | 53.12 | 54.45 | 54.80 | 56.49 | | | | | | |
| KRDMD | 2.22 | 2.31 | 2.39 | 2.40 | 2.49 | | | | | | |
| MGROS | 14.26 | 14.73 | 14.93 | 15.19 | 15.65 | | | | | | |
| NETAS | 6.66 | 6.92 | 6.92 | 7.17 | 7.43 | | | | | | |
| ODAS | 1.91 | 1.96 | 1.97 | 2.02 | 2.07 | | | | | | |
| OTKAR | 97.29 | 100.67 | 102.00 | 104.06 | 107.44 | | | | | | |
| PETKM | 5.10 | 5.30 | 5.45 | 5.49 | 5.69 | | | | | | |
| PGSUS | 23.91 | 24.52 | 24.60 | 25.13 | 25.74 | | | | | | |
| POLHO | 7.22 | 7.38 | 7.40 | 7.53 | 7.69 | | | | | | |
| PRKME | 2.37 | 2.47 | 2.48 | 2.57 | 2.67 | | | | | | |
| SAHOL | 7.94 | 8.18 | 8.28 | 8.43 | 8.67 | | | | | | |
| SASA | 8.02 | 8.29 | 8.41 | 8.56 | 8.83 | | | | | | |
| SISE | 5.48 | 5.68 | 5.80 | 5.89 | 6.09 | | | | | | |
| SKBNK | 1.10 | 1.14 | 1.17 | 1.18 | 1.22 | | | | | | |
| TATGD | 4.05 | 4.18 | 4.23 | 4.32 | 4.45 | | | | | | |
| TAVHL | 24.47 | 25.10 | 25.26 | 25.74 | 26.37 | | | | | | |
| TCELL | 13.45 | 13.83 | 14.15 | 14.21 | 14.58 | | | | | | |
| TKFEN | 21.78 | 22.33 | 22.86 | 22.88 | 23.43 | | | | | | |
| TMSN | 4.54 | 4.67 | 4.69 | 4.79 | 4.92 | | | | | | |
| TOASO | 17.13 | 17.77 | 17.92 | 18.42 | 19.06 | | | | | | |
| TRKCM | 3.08 | 3.18 | 3.23 | 3.28 | 3.38 | | | | | | |
| TSKB | 0.74 | 0.77 | 0.78 | 0.80 | 0.82 | | | | | | |
| TTKOM | 3.99 | 4.07 | 4.10 | 4.15 | 4.22 | | | | | | |
| TTRAK | 34.18 | 35.00 | 35.50 | 35.82 | 36.64 | | | | | | |
| TUPRS | 121.78 | 126.46 | 129.20 | 131.14 | 135.82 | | | | | | |
| ULKER | 15.30 | 15.77 | 15.85 | 16.24 | 16.71 | | | | | | |
| VAKBN | 4.04 | 4.15 | 4.24 | 4.26 | 4.37 | | | | | | |
| VERUS | 15.39 | 15.77 | 16.06 | 16.15 | 16.53 | | | | | | |
| VESTL | 5.61 | 5.84 | 5.91 | 6.06 | 6.29 | | | | | | |
| YATAS | 4.37 | 4.53 | 4.56 | 4.70 | 4.86 | | | | | | |
| YKBNK | 1.65 | 1.72 | 1.77 | 1.79 | 1.85 | | | | | | |
| ZOREN | 1.22 | 1.26 | 1.27 | 1.30 | 1.34 | | | | | | |



Genel Müdürlük

Levent Mah. Levent Cad. No: 45 P.K. 34330 Beşiktaş / İSTANBUL
+90 212 370 22 22
www.alanyatirim.com.tr

Ankara İrtibat Bürosu

Anafartalar C. Papatya S. No: 2/6-8 Ulus / ANKARA
+90 312 312 69 80

İzmir İrtibat Bürosu

Akdeniz M. Cumhuriyet Bulvarı Çırpıcı İş Merkezi No: 77/402 Konak / İZMİR
+90 232 445 64 66

arastirma@alanyatirim.com.tr

Yasal Uyarı : Bu dokümanda yer alan her türlü bilgi, değerlendirme ve yorum güvenilir olduğu düşünülen Alan Yatırım A.Ş. Araştırma Departmanı tarafından burada sunulan bilgilerin doğruluğu ve bütünlüğü konusunda makul özen gösterilmiş olmakla beraber, olabilecek hatalar ve eksikliklerden sorumlu değildir. Burada yer alan fiyatlar, veriler ve bilgilerin tam ve doğru olduğu garanti edilemez, içerik haber verilmeksizin değiştirilebilir. Burada yer alan yorum ve tavsiyeler, yorum ve tavsiyede bulunanların kişisel görüşlerine dayanmaktadır. Herhangi bir yatırım aracının alım – satım önerisi ya da getiri vaadi olarak yorumlanmamalıdır. Bu belgede yer alan yatırımla ilgili bilgiler, yorumlar ve tavsiyeler yatırım danışmanlığı kapsamında değildir. Yatırım danışmanlığı hizmeti, yetkili kuruluşlar tarafından kişilerin risk ve getiri tercihleri dikkate alınarak kişiye özel sunulmaktadır. Burada yer alan yorum ve tavsiyeler ise genel niteliktedir. Burada yer alan görüşler, yatırımcının mali durumuna veya risk ve getiri tercihlerine uygun olmayabilir. Bu nedenle, sadece burada yer alan bilgilere dayanarak yatırım kararı verilmesi beklentilere uygun sonuçlar doğurmayabilir. Burada yer alan bilgi, değerlendirme, yorum ve istatistiki şekil ve değerlendirmelerin kullanımı sonucunda ortaya çıkacak doğrudan ve / veya dolaylı zararlardan Alan Yatırım A.Ş. sorumlu olmayacaktır. Tüm hakları saklıdır.