

BIST 100 0.40% **USDTRY** -0.30% **EURTRY** -1.02% **EURUSD** -0.62% **XAUUSD** -0.33% **GLDGR** -0.60% **BRENT** -5.41% **S&P 500** 0.16%
93,003 ▲ 5.2848 ▼ 5.9956 ▼ 1.1334 ▼ 1,223.08 ▼ 207.87 ▼ 59.14 ▼ 2,634 ▲

**PİYASA GÜNDEMİ**

- ABD – Çin Olası Ticaret Anlaşması
- ABD'nin İran Yaptırımı
- 30 Kasım G20 Toplantısı
- Brexit Görüşmeleri

**EKONOMİK TAKVİM**

- Almanya Ifo İş İklimi Endeksi
- Türkiye Kapasite Kullanım Oranı (Kasım)
- İmalat Güveni (Kasım)
- ECB Başkanı Draghi'nin Konuşması

**PİYASALARIN YÖNÜ**

BIST 100... Küresel hisse piyasaları eşliğinde zayıf seyir devam ediyor... Küresel hisse piyasalarında görülen negatif seyrin etkilediği endekste geçen hafta satıcı seyrin etkili olduğu görülürken, haftanın son işlem gününde görülen hafif toparlanma ile birlikte BIST 100 günü % 0.40 yükselişle 93,003 seviyesinden kapattı. ABD teknoloji hisselerinde başlayan satış dalgası devam ederken, olası ABD-Çin ticaret anlaşmasına dair beklentilerin iyimser şekillendiği söylenemez. Global risk iştahında görülen bozulma eşliğinde genel olarak hisse piyasalarındaki zayıf seyir devam ederken endeks 91,500 ile 94,600 dar bandında hareket etti. Haftanın son işlem gününde petrol fiyatlarında görülen sert düşüşün etkisiyle maliyet avantajı sağlayan havacılık hisselerindeki yükselişler dikkat çekti. THYAO hissesinde görülen %3.68 ve PGSUS hissesindeki %4.96 yükseliş zayıf seyreden piyasada dikkat çekti. Yurt içinde Cuma günü açıklanacak dış ticaret verileri beklenirken, ithalattaki zayıflama ve ihracattaki hafif yükselişin devam ettiği konjonktürde dış ticaret açığında azalmanın ve beraberinde cari açığı dengelenmenin devam etmesi beklenebilir. Önümüzdeki hafta açıklanacak enflasyon verisi TL varlıkların seyrinde belirleyici olabilecek olup endeks tarafında en önemli belirleyici küresel piyasalardaki risk iştahı olarak karşımıza çıkmaktadır. Sabah itibarıyla Asya piyasaları karışık, Amerikan vadeli ise pozitif seyir izlemekte.

USDTRY... Toparlanan risk algısıyla birlikte tekrar düşüşe geçti... Dolar endeksinde görülen hafif toparlanmaya rağmen, yüksek TL faizi eşliğinde düşen petrol fiyatları kurdaki düşüşü pozitif etkilemeye devam ediyor. Güney Afrika Randı ve Rus Rublesi gibi emtia ihracatçısı ülkelerin para birimlerinde değer kayıpları izlenirken TL'deki değer kaybının devam ettiği görüldü. Kısa vadede 5.30 seviyesinin altındaki fiyatlamalarda aşağı trendin devam etmesi beklenebilir.

EURTRY... Parite ve kurla birlikte sert düştü... Hem EURUSD paritesinde görülen zayıflama hem de TL varlıklarda görülen değer kazancı EURTRY'de düşüş eğilimini hızlandırarak 6.00 seviyesinin altında fiyatlamaları beraberinde getirdi.

EURUSD... Toparlanan dolar ile birlikte negatif seyretti... Geçen hafta kapanışında ABD Şükran Günü tatili nedeniyle piyasalarda volatilitenin düştüğü gözlenirken Brexit sürecine dair pozitif gelişmeler pariteyi bir miktar desteklese de dolarda görülen toparlanma pariteyi baskılamaya devam etti. İngiltere Başbakanı Theresa May'in Brexit anlaşmasında kabinenin desteğini almasıyla paritede toparlanmalar görüldü.

XAUUSD...Altında görünüm karışık... Küresel hisse piyasalarında negatif seyreden risk iştahı altına talebi arttırırken dolar endeksinde görülen toparlanma altında satışları beraberinde getirdi. Yatay fiyatlanan devam ettiği altın fiyatlarında güvenli liman algısıyla alımlar görülse de emtialarda görülen genel değer kaybının altında etkilediği gözleniyor.

GLDGR... Düşüşe devam ediyor... TL'deki değer kazancının devam etmesiyle birlikte ons altın fiyatlarında görülen yatay-aşağı hareketlerin etkisiyle gram altında değer kaybı hızlandı.

BRENT... Petrolde sert satışlar devam ediyor... ABD-Çin ticaret belirsizliğinin gündemde olduğu ortamda, Trump'ın Suudi Arabistan ilişkilerinde gerginlik istememesi ve küresel piyasalardaki satış baskısının devam etmesi eşliğinde petrol fiyatlarındaki satışların derinleştiği görüldü.

S&P 500... Negatif seyir devam ediyor... Küresel ekonomik görünümün 2019'da zayıf seyredeğine ilişkin beklentilerin güçlenmesi eşliğinde düşen endekste satıcı seyrin devam ettiği gözlenirken piyasalar ABD-Çin ticaret görüşmelerine odaklanmış durumda.

Teknik Analiz

BIST

BIST100 endeksi günü 0.40% değer kazancı ile tamamladı. Teknik olarak BIST100 endeksi orta vadeli 92860.46'deki önemli desteğini aşağı yönlü kırarken kısa vadeli düşüş trendi devam etmektedir. Bununla beraber BIST100 endeksinde kısa vadeli direnç seviyeleri 93,000 ve 94,500'de, destek seviyeleri ise 91,600 ve 90,100'de bulunmaktadır.

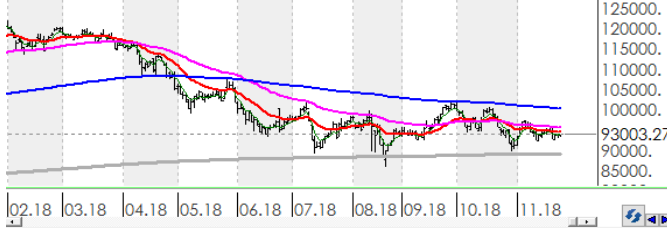

USDTRY

ABD Doları, Türk Lirası karşısında günü 0.30% değer kaybı ile tamamladı. Teknik olarak ABD Doları, Türk Lirası karşısında orta vadeli düşüş trendi ve kısa vadeli düşüş trendi devam etmektedir. Bununla beraber USDTRY paritesinde kısa vadeli direnç seviyeleri 5.3300 ve 5.3900'de, destek seviyeleri ise 5.2700 ve 5.2000'de bulunmaktadır.

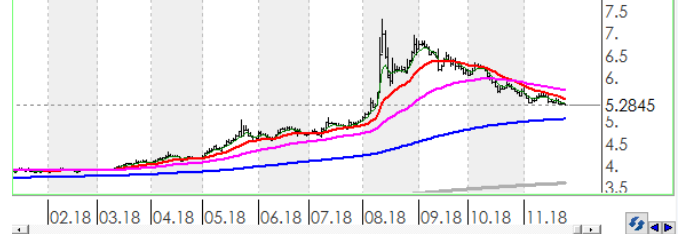

EURTRY

Euro, Türk Lirası karşısında günü 1.02% değer kaybı ile tamamladı. Teknik olarak Euro, Türk Lirası karşısında orta vadeli düşüş trendi ve kısa vadeli düşüş trendi devam etmektedir. Bununla beraber EURTRY paritesinde kısa vadeli direnç seviyeleri 6.0100 ve 6.0800'de, destek seviyeleri ise 5.9500 ve 5.8800'de bulunmaktadır.

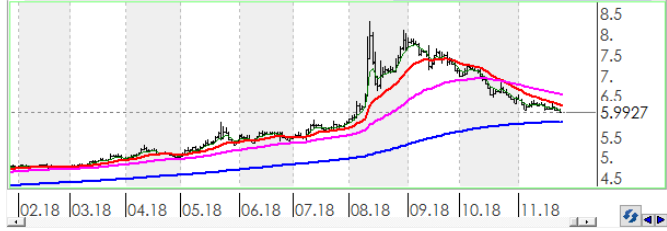

EURUSD

EURO, ABD Doları karşısında günü 0.62% değer kaybı ile tamamladı. Teknik olarak EURO, ABD Doları karşısında orta vadeli 1.1380'deki önemli desteğini aşağı yönlü kırarken kısa vadeli 1.1395'deki önemli desteğini aşağı yönlü kırdı. Bununla beraber EURUSD paritesinde kısa vadeli direnç seviyeleri 1.1350 ve 1.1410'de, destek seviyeleri ise 1.1300 ve 1.1240'de bulunmaktadır.



XAUUSD

Altının ons cinsi, günü 0.33% değer kaybı ile tamamladı. Teknik olarak Altının ons cinsi, orta vadeli yükseliş trendi sürmekle birlikte kısa vadeli 1216.01'deki önemli desteğini aşağı yönlü kırdı. Bununla beraber Ons altında kısa vadeli direnç seviyeleri 1,224.00 ve 1,231.00'de, destek seviyeleri ise 1,217.00 ve 1,210.00'de bulunmaktadır.

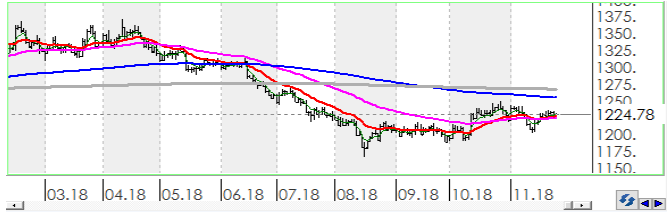

GLDGR

Altın gram cinsi, günü 0.60% değer kaybı ile tamamladı. Teknik olarak Altın gram cinsi, orta vadeli düşüş trendi ve kısa vadeli düşüş trendi içinde bulunmaktadır. Bununla beraber Gram altında kısa vadeli direnç seviyeleri 210.00 ve 212.00'de, destek seviyeleri ise 207.00 ve 205.00'de bulunmaktadır.

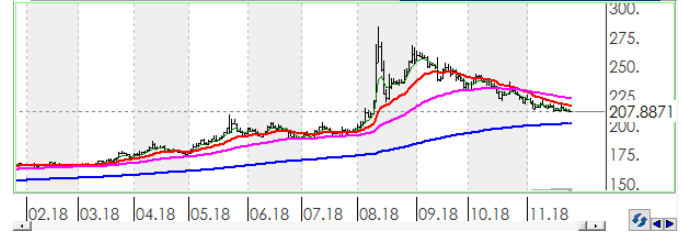

BRENT

Brent Petrol günü 5.41% değer kaybı ile tamamladı. Teknik olarak Brent Petrol orta vadeli düşüş trendi ve kısa vadeli düşüş trendi içinde bulunmaktadır. Bununla beraber Brent tipi petrolde kısa vadeli direnç seviyeleri 60.10 ve 61.50'de, destek seviyeleri ise 58.70 ve 57.30'de bulunmaktadır.

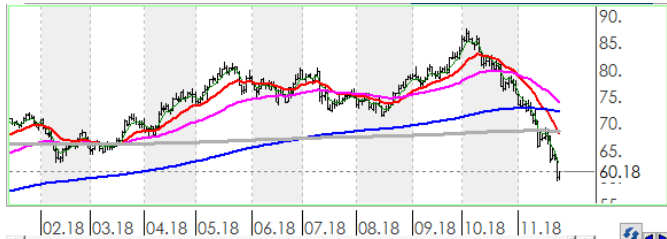

S&P 500

S&P500 endeksi günü 0.16% değer kazancı ile tamamladı. Teknik olarak S&P500 endeksi orta vadeli düşüş trendi ve kısa vadeli düşüş trendi içinde bulunmaktadır. Bununla beraber S&P500 endeksinde kısa vadeli direnç seviyeleri 2,640.00 ve 2,672.00'de, destek seviyeleri ise 2,609.00 ve 2,578.00'de bulunmaktadır.

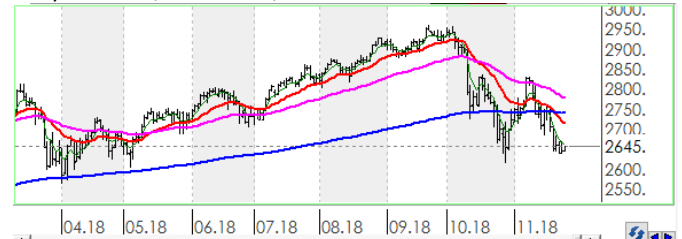

İstatistikler

Global Makro Veriler				Politika Faizi		Enflasyon		Büyüme	
ABD		2.25%	2.70%	2.90%					
AB		0.00%	2.10%	2.10%					
Japonya		-0.10%	1.30%	1.00%					
Türkiye		24.00%	24.52%	5.20%					
Güney Afrika		6.50%	4.90%	0.40%					
Brezilya		6.50%	4.19%	1.00%					
Rusya		7.50%	3.10%	1.90%					
Meksika		7.75%	4.90%	2.60%					
Endonezya		5.75%	2.88%	5.27%					
Hindistan		6.50%	3.69%	8.20%					

Pariteler			
	Günlük	Aylık	Yıllık
EURUSD	0.1%	-0.5%	-4.9%
USDTRY	-0.4%	-5.6%	33.9%
EURTRY	-0.1%	-6.0%	27.8%
USDJPY	0.2%	1.2%	1.5%
GBPUSD	0.0%	-0.1%	-3.9%
USDZAR	-0.2%	-5.4%	-0.4%
USD RUB	0.4%	1.1%	13.8%
USDBRL	0.3%	5.1%	18.4%
USDIDR	-0.3%	-4.7%	7.4%
USDMXN	0.1%	5.4%	9.9%
USDINR	-0.1%	-3.4%	9.3%
USDARS	0.0%	2.1%	116.6%
USDCNY	-0.1%	0.0%	5.2%
USDKRW	-0.3%	-0.9%	4.1%

Emtia - Uluslararası Piyasalar			
	Günlük	Aylık	Yıllık
Brent Petrol	1.9%	-22.6%	-5.6%
Altın Ons	0.2%	-0.7%	-4.9%
Doğalgaz	-4.9%	28.4%	47.2%
Gümüş	0.5%	-2.4%	-15.7%
Bakır	#BAŞV!	#BAŞV!	#BAŞV!
Alüminyum	0.4%	-1.8%	-8.3%
Buğday	0.5%	0.9%	22.7%
Şeker	0.1%	-9.8%	-19.2%
Kakao	0.0%	-5.7%	0.7%
Kahve	0.1%	-7.2%	-11.1%
Pamuk	0.2%	-1.4%	7.6%

Yaklaşan Merkez Bankası Toplantı Tarihleri		Tarih
Güney Kore Merkez Bankası Toplantısı		30 Kasım
Avustralya Merkez Bankası Toplantısı		4 Aralık
Polonya Merkez Bankası Toplantısı		5 Aralık
Kanada Merkez Bankası Toplantısı		5 Aralık
Brezilya Merkez Bankası Toplantısı		12 Aralık
İsviçre Merkez Bankası Toplantısı		13 Aralık

BIST Piyasa Verileri			TL	USD
BIST100 Endeksi			93,003	17,538
Piyasa Değeri			602,799	113,673
Halka Açık Piyasa Değeri			210,802	39,752
Günlük İşlem Hacmi			4,818	909
Ortalama İşlem Hacmi			6,533	1,195
Yabancı Payı				63%

Borsa Performansları			
	Günlük	Aylık	Yıllık
BIST 100	0.4%	2.7%	-11.0%
ABD - S&P 500	0.2%	-1.0%	1.2%
Almanya - DAX	0.5%	-0.1%	-14.3%
Gelişen Ülkeler	-0.7%	2.1%	-15.9%
Çin - Shanghai Composite	0.0%	-0.8%	-23.1%
Japonya - Nikkei	0.8%	3.0%	-3.2%
Meksika - Windex	0.0%	-9.6%	-14.3%
Brezilya - Bovespa	-1.4%	0.6%	16.3%
Rusya - Micex	-1.1%	2.2%	8.4%
G.Afrika - Windex	0.0%	3.6%	-17.0%
G.Kore Kospi	1.1%	2.6%	-18.2%
Hong Kong - Hang Seng	1.6%	6.5%	-11.8%
Hindistan - Sensex	-0.2%	4.7%	3.6%
Endonezya - Jakarta	0.0%	3.9%	-1.0%

BIST - Artan		Fiyat	Değişim
KOZAA		7.60	9.5%
KARTN		347.00	7.3%
DGKLB		1.11	6.7%
ALARK		2.04	5.6%
IPEKE		5.98	5.6%

BIST - Azalanlar		Fiyat	Değişim
GENTS		1.97	-3.4%
SISE		4.92	-3.3%
ALGYO		47.96	-3.1%
ULKER		14.50	-3.0%
ANACM		2.82	-2.5%

BIST - İşlem Hacmi		Fiyat	TL mn
THYAO		16.89	910
KOZAA		7.60	374
IPEKE		5.98	320
GARAN		8.07	314
PETKM		5.22	212

Hisse Teknik Mercek

Aşağıdaki tabloda, BIST 100 hisselerinin fiyat hareketleri bazında orta vadeli trend durumları sayısal analiz sonuçlarına göre belirtilmiştir. Orta vade tanımı genel olarak ortalama 1 ay vadeyi kapsamaktadır. Destek ve direnç seviyeleri hisselerin volatiliteleri dikkate alınarak **istatistiksel metotlara** göre belirlenmiştir. Fiyat hareketlerine dayalı işlemlerde mümkün olduğunca tablonun sol tarafındaki yükseliş trendinde bulunan hisselerin seçilmesi daha rasyonel tercih olacaktır.

Endeks	Son Durum	Destek 2	Destek 1	Kapanış	Direnç 1	Direnç 2
BIST 100	Düşüş trendi devam etmekte	90,524	92,886	93,003	95,248	97,610
BIST 30 VIOP		116,241	119,274	119,425	122,307	125,341

ORTA VADELİ TREND											
Yükselişe Başlayanlar	Destek 2	Destek 1	Kapanış	Direnç 1	Direnç 2	Düşüşe Başlayanlar	Destek 2	Destek 1	Kapanış	Direnç 1	Direnç 2
AKENR	0.59	0.61	0.62	0.62	0.64	ARCLK	14.23	14.77	15.19	15.31	15.85
KARTN	334.16	345.14	347.00	356.12	367.09	DOHOL	1.06	1.11	1.14	1.15	1.20
PGSUS	22.54	23.13	23.70	23.72	24.31	ENKAI	4.36	4.54	4.64	4.72	4.90
Yükselişe Devam Edenler	Destek 2	Destek 1	Kapanış	Direnç 1	Direnç 2	Düşüşe Devam Edenler	Destek 2	Destek 1	Kapanış	Direnç 1	Direnç 2
AEFES	19.85	20.39	20.44	20.92	21.46	AFYON	4.24	4.58	4.60	4.92	5.27
AKBNK	7.10	7.35	7.42	7.61	7.86	AKSA	8.21	8.49	8.55	8.78	9.06
BERA	1.55	1.60	1.63	1.65	1.71	AKSEN	2.87	2.93	2.97	2.99	3.05
BIMAS	78.98	80.82	82.50	82.66	84.50	ALARK	1.99	2.06	2.08	2.13	2.20
BIZIM	6.85	6.99	7.02	7.13	7.27	ALGYO	46.32	47.75	47.96	49.18	50.62
CRFSA	3.70	3.80	3.83	3.89	3.99	ANACM	2.66	2.76	2.79	2.86	2.96
DGKLB	1.03	1.07	1.11	1.12	1.16	ANELE	1.76	1.80	1.82	1.84	1.88
GARAN	7.71	8.00	8.07	8.30	8.59	ASELS	24.47	25.46	26.20	26.44	27.43
GOLTS	33.49	34.74	35.72	36.00	37.25	AYGAZ	11.12	11.50	11.73	11.89	12.27
GOZDE	2.67	2.75	2.78	2.83	2.92	BAGFS	4.71	4.90	5.03	5.08	5.27
HALKB	6.86	7.05	7.06	7.24	7.43	BANVT	11.11	11.57	12.03	12.03	12.50
HLGYO	0.66	0.67	0.67	0.68	0.69	BJKAS	1.52	1.60	1.61	1.69	1.77
HURGZ	0.86	0.90	0.91	0.93	0.97	BRISA	5.88	6.09	6.09	6.30	6.51
ICBCT	8.59	8.96	9.25	9.33	9.69	BRSAN	7.40	7.65	7.80	7.91	8.16
IEYHO	0.34	0.35	0.36	0.36	0.38	CCOLA	26.45	27.10	27.50	27.75	28.39
IHLGM	1.20	1.27	1.27	1.33	1.39	CEMTS	6.15	6.36	6.47	6.57	6.78
IPEKE	5.76	6.00	6.08	6.23	6.47	DEVA	3.30	3.44	3.53	3.57	3.71
KARSN	1.21	1.25	1.29	1.29	1.33	DOAS	4.15	4.26	4.37	4.38	4.49
KIPA	2.43	2.51	2.53	2.59	2.67	ECILC	2.81	2.92	2.92	3.02	3.12
KLGYO	2.00	2.06	2.11	2.12	2.19	EGEEN	338.20	353.28	361.90	368.36	383.44
KOZAA	7.21	7.48	7.60	7.74	8.01	EKGYO	1.62	1.66	1.66	1.69	1.73
KOZAL	50.37	51.97	52.45	53.58	55.19	ERBOS	59.45	61.57	63.30	63.68	65.80
OTKAR	79.37	82.14	83.65	84.90	87.67	EREGL	7.74	8.04	8.14	8.33	8.63
PETKM	4.98	5.17	5.22	5.36	5.56	FENER	6.51	6.69	6.82	6.88	7.06
PRKME	2.49	2.60	2.62	2.70	2.80	FROTO	50.60	52.48	53.30	54.37	56.26
SAHOL	7.12	7.35	7.57	7.58	7.81	GLYHO	2.34	2.43	2.53	2.53	2.63
SKBNK	1.12	1.16	1.16	1.20	1.24	GOODY	3.16	3.27	3.39	3.39	3.51
TCELL	11.67	12.00	12.29	12.33	12.65	GSDHO	0.66	0.69	0.71	0.72	0.74
THYAO	15.74	16.40	16.89	17.07	17.73	GSRAY	1.10	1.16	1.21	1.22	1.27

* Tablonun devamı bir sonraki sayfadadır.

Yükseliş Devam Edenler	Destek 2	Destek 1	Kapanış	Direnç 1	Direnç 2	Düşüş Devam Edenler	Destek 2	Destek 1	Kapanış	Direnç 1	Direnç 2
TRCAS	1.40	1.46	1.50	1.51	1.57	GUBRF	2.60	2.72	2.83	2.83	2.95
TSKB	0.74	0.77	0.77	0.79	0.82	IHLAS	0.29	0.31	0.31	0.32	0.33
TTKOM	3.60	3.67	3.73	3.74	3.81	ISCTR	3.91	4.06	4.08	4.21	4.36
VKGYO	1.86	1.93	1.99	2.00	2.07	KCHOL	13.38	13.87	14.10	14.37	14.86
ZOREN	1.23	1.27	1.28	1.30	1.34	KORDS	9.18	9.52	9.75	9.85	10.18
						KRDMD	2.41	2.51	2.54	2.61	2.71
						MAVI	32.74	33.59	34.12	34.44	35.29
						METRO	0.74	0.77	0.79	0.80	0.83
						MGROS	14.21	14.67	14.90	15.13	15.59
						NETAS	6.67	6.92	6.96	7.18	7.43
						NTHOL	1.99	2.08	2.10	2.16	2.25
						SASA	8.63	8.93	9.00	9.22	9.51
						SISE	4.64	4.82	4.92	5.00	5.18
						TATGD	3.62	3.73	3.75	3.85	3.97
						TAVHL	22.89	23.50	23.70	24.11	24.72
						TKFEN	19.48	20.00	20.36	20.52	21.04
						TKNSA	3.23	3.30	3.34	3.38	3.46
						TMSN	4.32	4.44	4.55	4.56	4.69
						TOASO	16.49	17.11	17.31	17.74	18.36
						TRKCM	2.84	2.94	3.01	3.03	3.13
						TTRAK	33.89	34.70	34.98	35.51	36.32
						TUPRS	113.39	117.93	122.00	122.47	127.01
						ULKER	13.98	14.43	14.50	14.87	15.32
						VAKBN	3.56	3.66	3.69	3.75	3.85
						VESTL	5.96	6.20	6.20	6.44	6.68
						YATAS	3.53	3.67	3.78	3.81	3.95



Genel Müdürlük

Levent Mah. Levent Cad. No: 45 P.K. 34330 Beşiktaş / İSTANBUL

+90 212 370 22 22

www.alanyatirim.com.tr

Ankara İrtibat Bürosu

Anafartalar C. Papatya S. No: 2/6-8 Ulus / ANKARA

+90 312 312 69 80

İzmir İrtibat Bürosu

Akdeniz M. Cumhuriyet Bulvarı Çırpıcı İş Merkezi No: 77/402 Konak / İZMİR

+90 232 445 64 66

arastirma@alanyatirim.com.tr

Yasal Uyarı : Bu dokümanda yer alan her türlü bilgi, değerlendirme ve yorum güvenilir olduğu düşünülen Alan Yatırım A.Ş. Araştırma Departmanı tarafından burada sunulan bilgilerin doğruluğu ve bütünlüğü konusunda makul özen gösterilmiş olmakla beraber, olabilecek hatalar ve eksikliklerden sorumlu değildir. Burada yer alan fiyatlar, veriler ve bilgilerin tam ve doğru olduğu garanti edilemez, içerik haber verilmeksizin değiştirilebilir. Burada yer alan yorum ve tavsiyeler, yorum ve tavsiyede bulunanların kişisel görüşlerine dayanmaktadır. Herhangi bir yatırım aracının alım – satım önerisi ya da getiri vaadi olarak yorumlanmamalıdır. Bu belgede yer alan yatırımla ilgili bilgiler, yorumlar ve tavsiyeler yatırım danışmanlığı kapsamında değildir. Yatırım danışmanlığı hizmeti, yetkili kuruluşlar tarafından kişilerin risk ve getiri tercihleri dikkate alınarak kişiye özel sunulmaktadır. Burada yer alan yorum ve tavsiyeler ise genel niteliktedir. Burada yer alan görüşler, yatırımcının mali durumuna veya risk ve getiri tercihlerine uygun olmayabilir. Bu nedenle, sadece burada yer alan bilgilere dayanarak yatırım kararı verilmesi beklentilere uygun sonuçlar doğurmayabilir. Burada yer alan bilgi, değerlendirme, yorum ve istatistiki şekil ve değerlendirmelerin kullanımı sonucunda ortaya çıkacak doğrudan ve / veya dolaylı zararlardan Alan Yatırım A.Ş. sorumlu olmayacaktır. Tüm hakları saklıdır.