

| | | | | | | | |
|-----------------------|---------------------|----------------------|----------------------|----------------------|---------------------|--------------------|---------------------------|
| BIST 100 0.90% | USDTRY 0.03% | EURTRY -0.24% | EURUSD -0.39% | XAUUSD -0.48% | GLDGR -0.10% | BRENT 0.46% | S&P 500 -0.98% |
| 104,193 ▲ | 5.3758 ▲ | 6.0972 ▼ | 1.1334 ▼ | 1,287.45 ▼ | 222.73 ▼ | 65.06 ▲ | 2,778 ▼ |

**PİYASA GÜNDEMİ**

- ABD-Çin Ticaret Görüşmeleri
- Brexit Belirsizliği
- ECB Faiz Kararı (7 Mart)
- TCMB Toplantısı-Faiz Kararı (6 Mart)
- Hindistan-Pakistan Gerginliği

**EKONOMİK TAKVİM**

- İtalya GSYİH (4.Çeyrek)
- AB PMI (Şubat)
- İngiltere PMI (Şubat)
- ABD PMI (Şubat)
- ABD Yeni Konut Satışları (Aralık)

**PİYASALARIN YÖNÜ**

BIST 100... Haftaya Yükselişle Başladı... Haftaya pozitif başlayan BIST 100 günü 104.193 (%-0,90) seviyesinden kapattı. Yükselişi ile en çok dikkat çeken hisse %19.99'luk yükselişle KONYA olurken düşüşü ile en çok dikkat çeken hisse ise %-19.67' la İEYHO oldu. Yurtiçinde ise Şubat ayı enflasyon verisi aylık bazda %0,16 yıllık bazda ise %19,67 oldu. Bu hafta Çarşamba günü yurtiçi gündem açısından çok önemli olan TCMB toplantısı takip edilecektir.

USDTRY... Enflasyon Verisi Beklenenden Düşük Geldi... Geçen hafta 5,30 seviyelerinde yatay seyreden USDTRY, Cuma günü 5,40 seviyelerini test etti. Haftaya 5,40 seviyesinin altında başlayan paritede Merkez bankası faiz kararı sebebiyle dalgalı bir hafta olması beklenmektedir. Beklenenden düşük gelen enflasyon verisi TCMB'nin faiz indirme ihtimalini arttırsa da yurtdışı kurumların beklentileri 2 çeyrek içinde bu faiz indirimi yapacağı yönünde. Seçim öncesi kur üzerinde olumsuz etki yaşanmaması beklentisi ile beklentimiz bu artırıma seçim sonrası yapacağı yönündedir.

EURTRY... 6,10 Seviyesinin Üstünde Seyrediyor... EURUSD paritesinin yatay seyrettiği geçen haftadan sonra yurtiçi beklenen açıklanan enflasyon ve TCMB faiz kararı sebebi ile EURTRY paritesi yatay seyrederek 6,10 seviyesinin altını test ediyor.

EURUSD... 1,14 Seviyesi Test Ediliyor... Brexit sürecindeki belirsizlikler sürerken bu hafta gözler Perşembe günü açıklanacak olan ECB faiz kararında olacak. AB Komisyonu'nun 13 birlik üyesi ülkenin ekonomik dengesizlikleri bulunduğunu belirtmesi, AB bazlı büyüme tahmininin aşağı yönlü revizesine destek verir nitelikte bir açıklama olup, diğer belirsizlikler ile birlikte Avrupa bölgesinin risk primini yüksek tutmaktadır. ECB açıklamalarında bu konuya olabilecek bir vurgu piyasa beklentilerini olumsuz yönde destekleyebilir. Öte yandan Ticaret görüşmelerinin olumlu geçtiğine yönelik haber akışı uzun vadede ihracatçı ağırlıklı olan AB üye ülkeleri için kur adına pozitif bir etken olabilir. Ancak faiz farkı açısından Perşembe günü açıklanacak olan ECB faiz kararı, piyasa tarafından beklenen ön önemli haber akışı olacaktır.

XAUUSD... Jeopolitik Risklere Rağmen 1300 Altına Realizasyon Görüldü... Vietnam'da gerçekleşen ABD-Kuzey Kore görüşmesinin anlaşmaz erkenden bitmesi ile birlikte Pakistan-Hindistan gerilimi dünya gündemini jeopolitik risk bazında etkilemeye devam etmesine rağmen Cuma günü ons altın hızlı satış baskısı ile 1300US\$'ın altını gördü. Haftaya 1280 US\$ seviyelerinde başlayan ons altın, Dolar endeksinin değer kazanması ve ECB'nin toplantısında küresel ekonomiye ilişkin açıklamaları ile dalgalı bir seyir izleyebilir.

GLDGR... Ons Altının Satış Baskısı ile Negatif... Ons altında devam eden negatif görünüm ile birlikte gram altının da yeni haftaya satıcılar başlayarak 220TL seviyelerini test edebilir.

BRENT... 65US\$ Seviyesinde Yatay... OPEC üyesi Venezuela'nın yaşadığı siyasi krizin devam etmesi ile birlikte, bu hafta ABD-Çin ticaret görüşmesinde gelen pozitif haberler akışı ile Brent Petrol toparlama yaşadı. Geçen hafta S.Arabistan'nın kesintiyi arttırabilecekleri haberinin üzerine Rusya bu haberi destekleyici nitelikte açıklama yaparak kesintilerin yukarı yönlü artabileceği destekleyebileceklerini belirttiler.

S&P 500... Ticaret Görüşmelerindeki İyimser Havaya Rağmen Negatif... Geçen hafta Powel'in geçmiş bazı gelen ekonomik verilerde sinyal niteliğinde riskler görmesi iyimser beklentileri kısıtladı. Bu hafta Ticaret görüşmelerinden gelen pozitif haber akışına rağmen Amerikan endeksleri haftaya düşüş ile başladı. Trump-Kim görüşmesinin aniden bitmesi jeopolitik risk açısından olumsuz algılandı. Öncelikli olarak Ticaret görüşmeleri ile ilgili haber akışları global hisse piyasaları açısından takip edilecektir.

Teknik Analiz

BIST

BIST100 endeksi günü 0.90% değer kazancı ile tamamladı. Teknik olarak BIST100 endeksi orta vadeli yükseliş trendi, kısa vadeli düşüş trendi devam etmektedir. Bununla beraber BIST100 endeksinde kısa vadeli direnç seviyeleri 104,300 ve 105,200'de, destek seviyeleri ise 103,300 ve 102,400'de bulunmaktadır.



USDTRY

ABD Doları, Türk Lirası karşısında günü 0.03% değer kazancı ile tamamladı. Teknik olarak ABD Doları, Türk Lirası karşısında orta vadeli yükseliş trendi ve kısa vadeli yükseliş trendi devam etmektedir. Bununla beraber USDTRY paritesinde kısa vadeli direnç seviyeleri 5.3800 ve 5.4000'de, destek seviyeleri ise 5.3500 ve 5.3300'de bulunmaktadır.



EURTRY

Euro, Türk Lirası karşısında günü 0.24% değer kaybı ile tamamladı. Teknik olarak Euro, Türk Lirası karşısında orta vadeli yükseliş trendi ve kısa vadeli yükseliş trendi devam etmektedir. Bununla beraber EURTRY paritesinde kısa vadeli direnç seviyeleri 6.1100 ve 6.1400'de, destek seviyeleri ise 6.0900 ve 6.0600'de bulunmaktadır.



EURUSD

EURO, ABD Doları karşısında günü 0.39% değer kaybı ile tamamladı. Teknik olarak EURO, ABD Doları karşısında orta vadeli 1.1359'deki önemli desteğini aşağı yönlü kırarken kısa vadeli 1.1371'deki önemli desteğini aşağı yönlü kırdı. Bununla beraber EURUSD paritesinde kısa vadeli direnç seviyeleri 1.1340 ve 1.1380'de, destek seviyeleri ise 1.1310 ve 1.1280'de bulunmaktadır.



XAUUSD

Altının ons cinsi, günü 0.48% değer kaybı ile tamamladı. Teknik olarak Altının ons cinsi, orta vadeli düşüş trendi sürmekle birlikte kısa vadeli 1292.13'deki önemli desteğini aşağı yönlü kırdı. Bununla beraber Ons altında kısa vadeli direnç seviyeleri 1,292.00 ve 1,300.00'de, destek seviyeleri ise 1,284.00 ve 1,276.00'de bulunmaktadır.



GLDGR

Altın gram cinsi, günü 0.10% değer kaybı ile tamamladı. Teknik olarak Altın gram cinsi, orta vadeli düşüş trendi ve kısa vadeli düşüş trendi içinde bulunmaktadır. Bununla beraber Gram altında kısa vadeli direnç seviyeleri 224.00 ve 225.00'de, destek seviyeleri ise 222.00 ve 221.00'de bulunmaktadır.



BRENT

Brent Petrol günü 0.46% değer kazancı ile tamamladı. Teknik olarak Brent Petrol orta vadeli yükseliş trendi, kısa vadeli düşüş trendi içinde bulunmaktadır. Bununla beraber Brent tipi petrolde kısa vadeli direnç seviyeleri 65.50 ve 66.50'de, destek seviyeleri ise 64.50 ve 63.50'de bulunmaktadır.

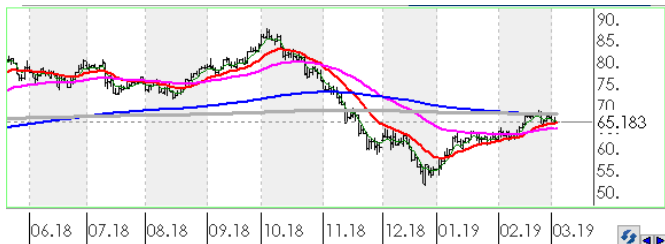

FSPX

S&P500 endeksi günü 0.98% değer kaybı ile tamamladı. Teknik olarak S&P500 endeksi orta vadeli yükseliş trendi sürmekle birlikte kısa vadeli 2791.5'deki önemli desteğini aşağı yönlü kırdı. Bununla beraber S&P500 endeksinde kısa vadeli direnç seviyeleri 2,778.00 ve 2,795.00'de, destek seviyeleri ise 2,762.00 ve 2,746.00'de bulunmaktadır.

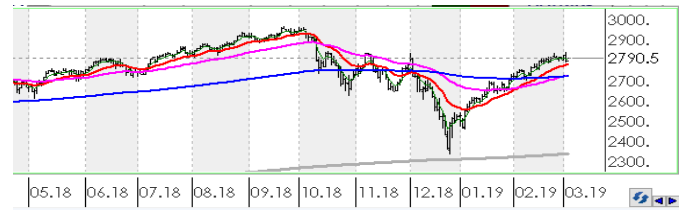

İstatistikler

| Global Makro Veriler | Politika Faizi | Enflasyon | Büyüme |
|----------------------|----------------|-----------|--------|
| ABD | 2.50% | 1.90% | 3.00% |
| AB | 0.00% | 1.40% | 1.20% |
| Japonya | -0.10% | 0.30% | 0.00% |
| Türkiye | 24.00% | 20.35% | 1.60% |
| Güney Afrika | 6.75% | 4.50% | 1.10% |
| Brezilya | 6.50% | 3.78% | 1.30% |
| Rusya | 7.75% | 5.00% | 1.50% |
| Meksika | 8.25% | 4.37% | 1.80% |
| Endonezya | 6.00% | 2.82% | 5.18% |
| Hindistan | 6.25% | 2.19% | 7.10% |

| Pariteler | Günlük | Aylık | Yıllık |
|-----------|--------|-------|--------|
| EURUSD | -0.1% | -1.1% | -8.1% |
| USDTRY | 0.2% | 3.4% | 41.4% |
| EURTRY | 0.1% | 2.3% | 30.0% |
| USDJPY | 0.2% | 2.2% | 5.9% |
| GBPUSD | -0.1% | 0.5% | -4.6% |
| USDZAR | 0.1% | 6.7% | 19.3% |
| USD RUB | -0.2% | 0.3% | 15.5% |
| USDBRL | 0.0% | 3.2% | 16.0% |
| USDIDR | 0.0% | 1.5% | 2.8% |
| USDMXN | 0.1% | 1.1% | 2.6% |
| USDINR | -0.2% | -0.9% | 8.5% |
| USDARS | 0.0% | 7.2% | 96.6% |
| USDCNY | -0.1% | -0.6% | 5.7% |
| USDKRW | -0.1% | 0.6% | 4.4% |

| Emtia - Uluslararası Piyasalar | Günlük | Aylık | Yıllık |
|--------------------------------|--------|--------|--------|
| Brent Petrol | -0.5% | 3.5% | 1.0% |
| Altın Ons | 0.2% | -2.2% | -2.5% |
| Doğalgaz | -0.1% | 4.4% | 5.9% |
| Gümüş | 0.4% | -4.8% | -8.3% |
| Bakır | 0.7% | 5.6% | -5.8% |
| Alüminyum | 0.2% | -0.1% | -13.1% |
| Buğday | 0.2% | -12.9% | -8.7% |
| Şeker | -1.8% | -1.7% | -7.7% |
| Kakao | -3.1% | -0.9% | -7.1% |
| Kahve | -3.0% | -6.3% | -20.5% |
| Pamuk | 0.5% | -0.2% | -10.5% |

| Yaklaşan Merkez Bankası Toplantı Tarihleri | Tarih |
|--|---------|
| Avustralya Merkez Bankası (RBA) | 5 Mart |
| Türkiye Cumhuriyet Merkez Bankası (TCMB) | 6 Mart |
| Kanada Merkez Bankası (BOC) | 6 Mart |
| Avrupa Merkez Bankası (ECB) | 7 Mart |
| Japonya Merkez Bankası (BOJ) | 15 Mart |
| Federal Rezerv (FED) | 20 Mart |

| BIST Piyasa Verileri | TL | USD |
|--------------------------|---------|---------|
| BIST100 Endeksi | 104,193 | 19,497 |
| Piyasa Değeri | 685,171 | 128,208 |
| Halka Açık Piyasa Değeri | 238,443 | 44,617 |
| Günlük İşlem Hacmi | 6,579 | 1,231 |
| Ortalama İşlem Hacmi | 7,030 | 1,333 |
| Yabancı Payı | | 65% |

| Borsa Performansları | Günlük | Aylık | Yıllık |
|--------------------------|--------|-------|--------|
| BIST 100 | 0.9% | 1.2% | -10.8% |
| ABD - S&P 500 | -1.0% | 3.2% | 3.9% |
| Almanya - DAX | -0.1% | 3.7% | -2.7% |
| Gelişen Ülkeler | 0.2% | 1.6% | -11.6% |
| Çin - Shanghai Composite | 0.1% | 15.8% | -6.9% |
| Japonya - Nikkei | -0.4% | 4.5% | 2.6% |
| Meksika - Windex | -0.5% | -3.1% | -10.8% |
| Brezilya - Bovespa | -1.0% | -3.3% | 10.6% |
| Rusya - Micex | -0.2% | -1.9% | 8.1% |
| G.Afrika - Windex | 0.2% | 1.5% | -8.3% |
| G.Kore Kospi | -0.6% | -1.2% | -9.4% |
| Hong Kong - Hang Seng | 0.0% | 3.7% | -5.3% |
| Hindistan - Sensex | 0.1% | -1.0% | 6.0% |
| Endonezya - Jakarta | -1.0% | -1.8% | -2.4% |

| BIST - Artan | Fiyat | Değişim |
|--------------|-------|---------|
| KARSN | 1.74 | 6.8% |
| AFYON | 5.04 | 6.6% |
| SKBNK | 1.25 | 5.0% |
| TMSN | 5.14 | 4.9% |
| IHLAS | 0.46 | 4.6% |

| BIST - Azalanlar | Fiyat | Değişim |
|------------------|-------|---------|
| PETKM | 5.18 | -6.5% |
| GSRAY | 1.39 | -6.1% |
| MPARK | 13.94 | -5.0% |
| PGSUS | 28.04 | -3.3% |
| IPEKE | 5.08 | -2.7% |

| BIST - İşlem Hacmi | Fiyat | TL mn |
|--------------------|-------|-------|
| PETKM | 5.18 | 803 |
| GARAN | 9.03 | 652 |
| THYAO | 13.91 | 515 |
| KRDMD | 2.57 | 481 |
| ASELS | 24.08 | 383 |

Aşağıdaki tabloda, BIST 100 hisselerinin fiyat hareketleri bazında orta vadeli trend durumları sayısal analiz sonuçlarına göre belirtilmiştir. Orta vade tanımı genel olarak ortalama 1 ay vadeyi kapsamaktadır. Destek ve direnç seviyeleri hisselerin volatiliteleri dikkate alınarak **istatistiksel metotlara** göre belirlenmiştir. Fiyat hareketlerine dayalı işlemlerde mümkün olduğunca tablonun sol tarafındaki yükseliş trendinde bulunan hisselerin seçilmesi daha rasyonel tercih olacaktır.

| Endeks | Son Durum | Destek 2 | Destek 1 | Kapanış | Direnç 1 | Direnç 2 |
|--------------|-------------------------------|----------|----------|---------|----------|----------|
| BIST 100 | Yükseliş trendi devam etmekte | 101,317 | 103,951 | 104,193 | 106,585 | 109,219 |
| BIST 30 VIOP | | 129,100 | 132,500 | 132,800 | 135,800 | 139,200 |

| ORTA VADELİ TREND | | | | | | | | | | | |
|---------------------------------------|----------|----------|---------|----------|----------|------------------------------------|----------|----------|---------|----------|----------|
| Endeks 100 Yükselişe Başlayanlar | | | | | | Endeks 100 Düşüşe Başlayanlar | | | | | |
| | Destek 2 | Destek 1 | Kapanış | Direnç 1 | Direnç 2 | | Destek 2 | Destek 1 | Kapanış | Direnç 1 | Direnç 2 |
| SKBNK | 1.18 | 1.22 | 1.25 | 1.26 | 1.30 | FROTO | 51.68 | 53.67 | 54.45 | 55.67 | 57.67 |
| | | | | | | GSRAY | 1.26 | 1.33 | 1.39 | 1.39 | 1.46 |
| | | | | | | TAVHL | 25.92 | 26.61 | 26.70 | 27.30 | 27.99 |
| Endeks 100 Dışı Yükselişe Başlayanlar | | | | | | Endeks 100 Dışı Düşüşe Başlayanlar | | | | | |
| | Destek 2 | Destek 1 | Kapanış | Direnç 1 | Direnç 2 | | Destek 2 | Destek 1 | Kapanış | Direnç 1 | Direnç 2 |
| ASLAN | 27.37 | 28.73 | 29.74 | 30.08 | 31.43 | SONME | 3.08 | 3.23 | 3.34 | 3.38 | 3.54 |
| NUGYO | 2.19 | 2.26 | 2.32 | 2.34 | 2.42 | YESIL | 9.25 | 9.65 | 10.00 | 10.05 | 10.45 |
| Endeks 100 Yükselişe Devam Edenler | | | | | | Endeks 100 Düşüşe Devam Edenler | | | | | |
| | Destek 2 | Destek 1 | Kapanış | Direnç 1 | Direnç 2 | | Destek 2 | Destek 1 | Kapanış | Direnç 1 | Direnç 2 |
| AFYON | 4.47 | 4.83 | 5.04 | 5.19 | 5.55 | AEFES | 19.91 | 20.45 | 20.70 | 20.98 | 21.52 |
| AKBNK | 6.54 | 6.77 | 6.80 | 7.00 | 7.23 | ASELS | 22.56 | 23.46 | 24.08 | 24.36 | 25.27 |
| AKSA | 8.76 | 9.07 | 9.31 | 9.38 | 9.69 | BERA | 1.83 | 1.89 | 1.90 | 1.96 | 2.02 |
| AKSEN | 2.96 | 3.02 | 3.03 | 3.09 | 3.15 | BIMAS | 83.20 | 85.12 | 86.10 | 87.05 | 88.98 |
| ALARK | 2.76 | 2.86 | 2.94 | 2.96 | 3.05 | BJKAS | 1.50 | 1.58 | 1.63 | 1.67 | 1.75 |
| ALBRK | 1.87 | 1.91 | 1.92 | 1.95 | 1.99 | CEMAS | 0.75 | 0.79 | 0.79 | 0.82 | 0.86 |
| ALGYO | 46.92 | 48.32 | 48.50 | 49.72 | 51.12 | FENER | 6.69 | 6.88 | 7.03 | 7.07 | 7.26 |
| ANACM | 3.16 | 3.28 | 3.33 | 3.39 | 3.51 | GOODY | 3.34 | 3.46 | 3.58 | 3.58 | 3.70 |
| ANELE | 1.75 | 1.80 | 1.82 | 1.84 | 1.89 | ICBCT | 3.75 | 3.92 | 4.07 | 4.09 | 4.26 |
| ARCLK | 19.24 | 19.97 | 20.62 | 20.70 | 21.42 | IHLGM | 0.86 | 0.91 | 0.94 | 0.96 | 1.01 |
| CCOLA | 33.59 | 34.39 | 35.04 | 35.19 | 35.99 | IPEKE | 4.80 | 5.00 | 5.08 | 5.21 | 5.41 |
| CEMETS | 5.70 | 5.89 | 6.07 | 6.08 | 6.28 | ISGYO | 1.00 | 1.02 | 1.04 | 1.05 | 1.08 |
| CLEBI | 63.32 | 65.50 | 65.75 | 67.68 | 69.87 | KOZAA | 5.73 | 5.95 | 5.99 | 6.17 | 6.39 |
| DEVA | 3.61 | 3.76 | 3.81 | 3.91 | 4.06 | KOZAL | 46.36 | 47.88 | 48.68 | 49.40 | 50.91 |
| DGKLB | 1.17 | 1.22 | 1.23 | 1.27 | 1.32 | METRO | 0.70 | 0.72 | 0.75 | 0.75 | 0.78 |
| DOHOL | 1.09 | 1.14 | 1.17 | 1.18 | 1.23 | MGROS | 14.69 | 15.18 | 15.63 | 15.67 | 16.17 |
| ECILC | 2.87 | 2.98 | 3.08 | 3.09 | 3.20 | PETKM | 4.80 | 5.00 | 5.18 | 5.20 | 5.40 |
| ECZYT | 7.51 | 7.80 | 8.09 | 8.10 | 8.40 | SOKM | 9.94 | 10.20 | 10.46 | 10.47 | 10.74 |
| EGEEN | 402.06 | 419.91 | 436.30 | 437.75 | 455.60 | TCELL | 13.33 | 13.71 | 13.99 | 14.09 | 14.47 |
| EKGYO | 1.48 | 1.52 | 1.52 | 1.55 | 1.58 | THYAO | 12.86 | 13.43 | 13.91 | 13.99 | 14.56 |
| ENJSA | 5.74 | 5.83 | 5.85 | 5.93 | 6.02 | TTRAK | 32.97 | 33.78 | 34.44 | 34.59 | 35.40 |
| ENKAI | 4.81 | 5.00 | 5.01 | 5.19 | 5.38 | | | | | | |
| EREGL | 8.49 | 8.82 | 9.06 | 9.14 | 9.46 | | | | | | |
| FLAP | 2.94 | 3.09 | 3.09 | 3.23 | 3.38 | | | | | | |
| GARAN | 8.55 | 8.88 | 9.03 | 9.20 | 9.53 | | | | | | |
| GENTS | 1.92 | 1.99 | 2.01 | 2.06 | 2.12 | | | | | | |

* Tablonun devamı bir sonraki sayfadadır.

| Endeks 100 Yükseliş Devam Edenler | Destek 2 | Destek 1 | Kapanış | Direnç 1 | Direnç 2 | Endeks 100 Düşüş Devam Edenler | Destek 2 | Destek 1 | Kapanış | Direnç 1 | Direnç 2 |
|--------------------------------------|----------|----------|---------|----------|----------|-----------------------------------|----------|----------|---------|----------|----------|
| GLYHO | 3.40 | 3.54 | 3.67 | 3.69 | 3.83 | | | | | | |
| GOLTS | 11.68 | 12.10 | 12.18 | 12.52 | 12.94 | | | | | | |
| GOZDE | 3.48 | 3.59 | 3.61 | 3.70 | 3.81 | | | | | | |
| GSDHO | 0.99 | 1.03 | 1.04 | 1.07 | 1.10 | | | | | | |
| GUBRF | 2.97 | 3.10 | 3.20 | 3.23 | 3.36 | | | | | | |
| HALKB | 7.33 | 7.53 | 7.57 | 7.73 | 7.93 | | | | | | |
| HEKTS | 10.87 | 11.28 | 11.44 | 11.69 | 12.11 | | | | | | |
| HURGZ | 0.96 | 1.00 | 1.02 | 1.05 | 1.09 | | | | | | |
| IHLAS | 0.43 | 0.45 | 0.46 | 0.47 | 0.48 | | | | | | |
| INDES | 7.81 | 7.98 | 7.99 | 8.16 | 8.34 | | | | | | |
| ISCTR | 5.58 | 5.79 | 5.92 | 6.01 | 6.22 | | | | | | |
| ISDMR | 7.07 | 7.33 | 7.36 | 7.58 | 7.83 | | | | | | |
| ITTFH | 3.55 | 3.65 | 3.72 | 3.76 | 3.86 | | | | | | |
| KARSN | 1.68 | 1.73 | 1.74 | 1.79 | 1.84 | | | | | | |
| KARTN | 351.57 | 363.89 | 375.00 | 376.21 | 388.52 | | | | | | |
| KCHOL | 17.86 | 18.49 | 18.61 | 19.13 | 19.76 | | | | | | |
| KERVY | 1.60 | 1.68 | 1.75 | 1.75 | 1.83 | | | | | | |
| KORDS | 10.57 | 10.94 | 11.09 | 11.31 | 11.68 | | | | | | |
| KRDMD | 2.38 | 2.48 | 2.57 | 2.57 | 2.67 | | | | | | |
| MAVI | 40.48 | 41.50 | 42.00 | 42.52 | 43.54 | | | | | | |
| MPARK | 13.43 | 13.79 | 13.94 | 14.15 | 14.51 | | | | | | |
| NETAS | 7.90 | 8.20 | 8.34 | 8.50 | 8.81 | | | | | | |
| NTHOL | 1.78 | 1.86 | 1.89 | 1.94 | 2.01 | | | | | | |
| ODAS | 1.77 | 1.82 | 1.86 | 1.87 | 1.93 | | | | | | |
| OTKAR | 110.64 | 114.61 | 118.50 | 118.59 | 122.57 | | | | | | |
| PGSUS | 26.61 | 27.34 | 28.04 | 28.08 | 28.81 | | | | | | |
| POLHO | 6.52 | 6.67 | 6.70 | 6.82 | 6.97 | | | | | | |
| PRKME | 2.61 | 2.72 | 2.75 | 2.83 | 2.93 | | | | | | |
| SAHOL | 8.82 | 9.09 | 9.11 | 9.37 | 9.64 | | | | | | |
| SASA | 8.33 | 8.61 | 8.71 | 8.89 | 9.17 | | | | | | |
| SISE | 6.15 | 6.39 | 6.54 | 6.63 | 6.87 | | | | | | |
| SODA | 7.45 | 7.63 | 7.74 | 7.82 | 8.00 | | | | | | |
| TATGD | 4.18 | 4.31 | 4.38 | 4.45 | 4.58 | | | | | | |
| TKFEN | 25.12 | 25.75 | 26.26 | 26.38 | 27.02 | | | | | | |
| TMSN | 4.95 | 5.08 | 5.14 | 5.21 | 5.34 | | | | | | |
| TOASO | 20.52 | 21.30 | 21.72 | 22.07 | 22.84 | | | | | | |
| TRKCM | 3.77 | 3.90 | 3.94 | 4.02 | 4.14 | | | | | | |
| TSKB | 0.82 | 0.85 | 0.86 | 0.88 | 0.91 | | | | | | |
| TTKOM | 5.08 | 5.19 | 5.28 | 5.29 | 5.39 | | | | | | |
| TUPRS | 139.22 | 144.56 | 146.30 | 149.90 | 155.24 | | | | | | |
| ULKER | 18.09 | 18.67 | 19.17 | 19.25 | 19.82 | | | | | | |
| VAKBN | 4.97 | 5.10 | 5.22 | 5.23 | 5.36 | | | | | | |
| VERUS | 18.10 | 18.53 | 18.73 | 18.97 | 19.41 | | | | | | |
| VESTL | 9.90 | 10.28 | 10.50 | 10.67 | 11.05 | | | | | | |
| YATAS | 5.53 | 5.74 | 5.75 | 5.95 | 6.16 | | | | | | |
| YKBNK | 2.04 | 2.12 | 2.16 | 2.20 | 2.28 | | | | | | |
| ZOREN | 1.47 | 1.52 | 1.53 | 1.56 | 1.61 | | | | | | |



Genel Müdürlük

Levent Mah. Levent Cad. No: 45 P.K. 34330 Beşiktaş / İSTANBUL
+90 212 370 22 22
www.alanyatirim.com.tr

Ankara İrtibat Bürosu

Anafartalar C. Papatya S. No: 2/6-8 Ulus / ANKARA
+90 312 312 69 80

İzmir İrtibat Bürosu

Akdeniz M. Cumhuriyet Bulvarı Çırpıcı İş Merkezi No: 77/402 Konak / İZMİR
+90 232 445 64 66

arastirma@alanyatirim.com.tr

Yasal Uyarı : Bu dokümanda yer alan her türlü bilgi, değerlendirme ve yorum güvenilir olduğu düşünülen Alan Yatırım A.Ş. Araştırma Departmanı tarafından burada sunulan bilgilerin doğruluğu ve bütünlüğü konusunda makul özen gösterilmiş olmakla beraber, olabilecek hatalar ve eksikliklerden sorumlu değildir. Burada yer alan fiyatlar, veriler ve bilgilerin tam ve doğru olduğu garanti edilemez, içerik haber verilmeksizin değiştirilebilir. Burada yer alan yorum ve tavsiyeler, yorum ve tavsiyede bulunanların kişisel görüşlerine dayanmaktadır. Herhangi bir yatırım aracının alım – satım önerisi ya da getiri vaadi olarak yorumlanmamalıdır. Bu belgede yer alan yatırım ile ilgili bilgiler, yorumlar ve tavsiyeler yatırım danışmanlığı kapsamında değildir. Yatırım danışmanlığı hizmeti, yetkili kuruluşlar tarafından kişilerin risk ve getiri tercihleri dikkate alınarak kişiye özel sunulmaktadır. Burada yer alan yorum ve tavsiyeler ise genel niteliktedir. Burada yer alan görüşler, yatırımcının mali durumuna veya risk ve getiri tercihlerine uygun olmayabilir. Bu nedenle, sadece burada yer alan bilgilere dayanarak yatırım kararı verilmesi beklentilere uygun sonuçlar doğurmayabilir. Burada yer alan bilgi, değerlendirme, yorum ve istatistiki şekil ve değerlendirmelerin kullanımı sonucunda ortaya çıkacak doğrudan ve / veya dolaylı zararlardan Alan Yatırım A.Ş. sorumlu olmayacaktır. Tüm hakları saklıdır.