

BIST 100	1.69%	USDTRY	-0.14%	EURTRY	-0.33%	EURUSD	-0.15%	XAUUSD	-0.84%	GLDGR	-1.05%	BRENT	2.22%	S&P 500	1.38%
98,455	▲	5.3295	▼	6.0592	▼	1.1373	▼	1,281.20	▼	219.21	▼	62.62	▲	2,672	▲

**PİYASA GÜNDEMİ**

- ABD-Çin Ticaret Görüşmeleri
- Brexit Belirsizliği
- Türkiye-Suriye Askeri Operasyonu

**EKONOMİK TAKVİM**

- ABD Martin Luther King Tatili
- Almanya ÜFE (Aylık-Yıllık)(Aralık)
- Eurogroup Toplantısı
- İngiltere Başbakanı May'ın Konuşması
- Türkiye Merkezi Hükümet Borç Stoku (Aralık)

**PİYASALARIN YÖNÜ**

BIST 100... Global Piyasalar ile Birlikte Pozitif... Yükseliş trendini devam ettirerek 1 yıllık ortalamasının üstüne çıkan endeks Cuma günü 98,455 (%1.69) seviyesinden kapandı. Ortalama %6,00 yükselişi ile en çok dikkat çeken hisseler demir-çelik hisseleri olup, düşüş tarafında en çok dikkat çeken hisse ise SOKM (%-2,75) oldu. Yutdışında piyasa tarafından FED'in faiz arttırma endişelerinin azalması ile gelişmekte olan ülkelere nakit girişi gerçekleşerek riskli varlıklarda alımlar devam etmekte. Özellikle endeksimizdeki son günlerde artan işlem hacimleriyle beraber yükseliş ciddi bir yabancı girişine işaret etmektedir. Suriye tarafında ise hafta sonu Trump-Erdoğan telefon görüşmesinde, birlikte ortak hareket etme vurgusu yinelendi. Endeks orta vadeli yükseliş eğilimini sürdürmesi beklenebilir. Sabah itibarıyla Asya piyasaları hafif pozitif ve ABD vadeliileri hafif negatif seyir izlemekte.

USDTRY... Yılbaşındaki Seviyelerini Test Ediliyor... TCMB faiz kararı ardından 5.33 seviyelerine gerileyen USDTRY sabah saatlerinde 5.34 seviyelerinde seyretmektedir. Türkiye ile ABD arasındaki Suriye gerilimin haftasonu yapılan Erdoğan-Trump görüşmesi ile düşmesi ve geçen hafta TCMB'nin faiz oranının sabit tutulması, Türk Lirasını çekici kılmakta olup, herhangi bir jeopolitik risk, aşırı dalgalanma veya negatif haber akışı olmadığı sürece bu yatay seyrin devamlılığı Türk varlıkları için olumlu bir gelişme olmaya devam edecektir.

EURTRY... Euro'nun Yatay Seyri ile Hafif Pozitif... Avrupa tarafından gelen negatif belirsizlikler ile yatay hareket eden Euro, Türk Lirası karşısında hafif primli seyretmektedir. Cuma günü 6.04 seviyelerini gören EURTRY, sabah saatlerinde 6.07 seviyelerinde seyretmektedir.

EURUSD... Brexit Süreci Belirsizliğini Koruyor... Geçen hafta Salı akşamı İngiltere parlamentosunda yapılan Brexit oylamasının reddedilmesi üzerine İşçi partisinin güvensizlik oylaması istemesi üzerine dün akşam yapılan oylama May'e güven oyu verilmesine rağmen mevcut Brexit belirsizliği halen devam etmekte görünüyor. Bunun ile birlikte İtalya'da popülist politikalara rağmen ekonomik olarak risklerin devam etmesi, piyasanın kısa vadeli negatif fiyatlaması etken olan faktörlerdir. İlgili haber akışı takip edilecektir. Parite 1.1400 seviyelerinin altına devam etmekte olup, sabah saatlerinde 1,1380 seviyelerindedir.

XAUUSD... 2013'ten Bu Yana En Yüksek Giriş... ABD tarafından Çin'e uygulanan vergilerin düşürülmeyi konuşulması, ticaret riskinin azalacağını düşünülmesi ve global resesyon endişesine rağmen Altın fonlarında (ETF) 2013'ten beri en yüksek giriş görülmektedir. Global risk iştahı ve global risk dengeleri açısından yatay bir görünüm vermesine rağmen altın sabah saatlerinde 1282 seviyelerinde seyretmektedir.

GLDGR... Doların Yurtiçinde Değer Kaybı Yatay... TCMB faiz kararından sonra değer kazanan Türk Lirasının ardından gram altın 220TL seviyelerini test etmektedir.

BRENT... Veriler ile 60US\$ Desteğinin Üstünde Seyrediyor... Geçen hafta açıklanan verilerin olumlu gelmesi ile 60US\$ desteğini devam ettiren petrol, ABD'nin Çin'e vergi azaltması uygulayabileceği iddiası ve ticaret görüşmeleri ile ilgili pozitif haberler karşısında primli seyrediyor. ABD-Çin görüşmeleri ile ilgili haber akışı takip edilecek olup, durgunluk ile ilgili endişeler halen Brent'e aşağı yönlü baskılayıcı unsurlardan birini oluşturmaktadır. Beklentiler paralelinde bu sabah açıklanan Çin büyümesi %6,4 olarak 28 yılın en düşük büyümesini kaydetti.

S&P 500... Çin Büyümesine Rağmen Ticaret Beklentileri ile Pozitif... Geçen hafta Çin'in ekonomiyi desteklemek amaçla yaptığı vergi indirimleri, teşvik ve likidite artırımı ve en son Çin'e ek gümrük vergilerinin azaltılmasını tartıştıkları iddiası ve piyasanın ticaret görüşmelerinin iyi sonuçlanacağını beklentisi ile beraber pozitif eğilimini devam ettirdi. Bu beklentinin risk iştahını artırarak bir süre daha küresel piyasaların artabileceğini beklemekteyiz.

Teknik Analiz

BIST

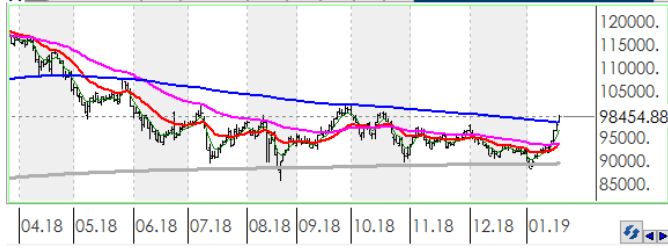

USDTRY

ABD Doları, Türk Lirası karşısında günü 0.14% değer kaybı ile tamamladı. Teknik olarak ABD Doları, Türk Lirası karşısında orta vadeli düşüş trendi ve kısa vadeli düşüş trendi devam etmektedir. Bununla beraber USDTRY paritesinde kısa vadeli direnç seviyeleri 5.3400 ve 5.4000'de, destek seviyeleri ise 5.2800 ve 5.2200'de bulunmaktadır.



EURTRY

Euro, Türk Lirası karşısında günü 0.33% değer kaybı ile tamamladı. Teknik olarak Euro, Türk Lirası karşısında orta vadeli düşüş trendi ve kısa vadeli düşüş trendi devam etmektedir. Bununla beraber EURTRY paritesinde kısa vadeli direnç seviyeleri 6.1100 ve 6.1800'de, destek seviyeleri ise 6.0400 ve 5.9700'de bulunmaktadır.



EURUSD

EURO, ABD Doları karşısında günü 0.15% değer kaybı ile tamamladı. Teknik olarak EURO, ABD Doları karşısında orta vadeli düşüş trendi ve kısa vadeli düşüş trendi devam etmektedir. Bununla beraber EURUSD paritesinde kısa vadeli direnç seviyeleri 1.1430 ve 1.1480'de, destek seviyeleri ise 1.1370 ve 1.1320'de bulunmaktadır.



XAUUSD

Altının ons cinsi, günü 0.84% değer kaybı ile tamamladı. Teknik olarak Altının ons cinsi, orta vadeli 1283.84'deki önemli desteğini aşağı yönlü kırarken kısa vadeli 1261.06'deki önemli desteğini aşağı yönlü kırdı. Bununla beraber Ons altında kısa vadeli direnç seviyeleri 1,284.00 ve 1,291.00'de, destek seviyeleri ise 1,277.00 ve 1,271.00'de bulunmaktadır.



GLDGR

Altın gram cinsi, günü 1.05% değer kaybı ile tamamladı. Teknik olarak Altın gram cinsi, orta vadeli 221.05'deki önemli desteğini aşağı yönlü kırarken kısa vadeli düşüş trendi içinde bulunmaktadır. Bununla beraber Gram altında kısa vadeli direnç seviyeleri 221.00 ve 224.00'de, destek seviyeleri ise 219.00 ve 216.00'de bulunmaktadır.

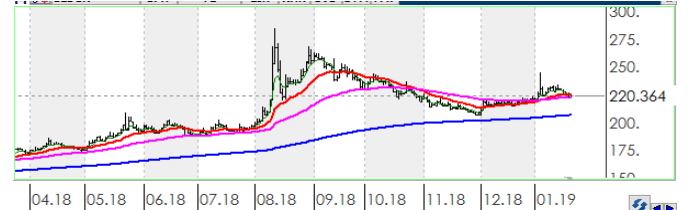

BRENT

Brent Petrol günü 2.22% değer kazancı ile tamamladı. Teknik olarak Brent Petrol orta vadeli yükseliş trendi ve kısa vadeli yükseliş trendi içinde bulunmaktadır. Bununla beraber Brent tipi petrolde kısa vadeli direnç seviyeleri 64.40 ve 66.40'de, destek seviyeleri ise 62.50 ve 60.60'de bulunmaktadır.

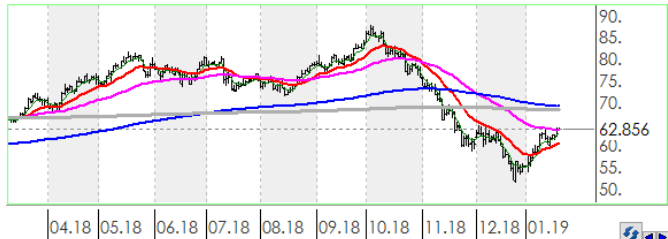

FSPX

S&P500 endeksi günü 1.38% değer kazancı ile tamamladı. Teknik olarak S&P500 endeksi orta vadeli yükseliş trendi ve kısa vadeli yükseliş trendi içinde bulunmaktadır. Bununla beraber S&P500 endeksinde kısa vadeli direnç seviyeleri 2,708.00 ve 2,760.00'de, destek seviyeleri ise 2,656.00 ve 2,606.00'de bulunmaktadır.

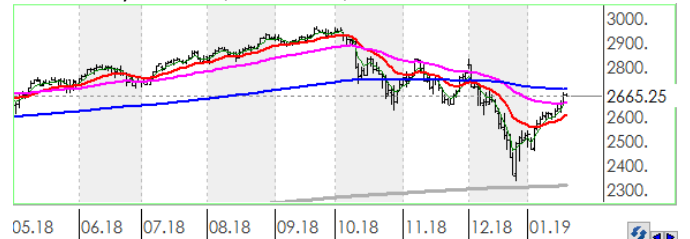

İstatistikler

Global Makro Veriler	Politika Faizi	Enflasyon	Büyüme	BIST Piyasa Verileri	TL	USD	
ABD	2.50%	2.20%	3.00%	BIST100 Endeksi	98,455	18,381	
AB	0.00%	1.60%	1.60%	Piyasa Değeri	637,718	119,059	
Japonya	-0.10%	0.80%	0.00%	Halka Açık Piyasa Değeri	225,028	42,012	
Türkiye	24.00%	20.30%	1.60%	Günlük İşlem Hacmi	7,718	1,441	
Güney Afrika	6.75%	5.20%	1.10%	Ortalama İşlem Hacmi	4,933	917	
Brezilya	6.50%	4.05%	1.30%	Yabancı Payı		66%	
Rusya	7.75%	4.30%	1.50%				
Meksika	8.25%	4.83%	2.50%				
Endonezya	6.00%	3.13%	5.17%				
Hindistan	6.50%	2.33%	7.10%				
Pariteler	Günlük	Aylık	Yıllık	Borsa Performansları	Günlük	Aylık	Yıllık
EURUSD	0.1%	0.2%	-6.9%	BIST 100	1.7%	7.2%	-14.5%
USDTRY	0.2%	0.4%	40.1%	ABD - S&P 500	1.4%	10.5%	-4.9%
EURTRY	0.3%	0.4%	30.5%	Almanya - DAX	2.6%	5.4%	-16.6%
USDJPY	-0.2%	-1.6%	-1.1%	Gelişen Ülkeler	0.9%	6.1%	-17.4%
GBPUSD	-0.2%	1.9%	-7.2%	Çin - Shanghai Composite	0.3%	3.5%	-25.3%
USDZAR	0.0%	-5.5%	13.4%	Japonya - Nikkei	0.3%	2.7%	-13.0%
USD RUB	0.2%	-3.8%	16.9%	Meksika - Windex	0.7%	6.7%	-11.0%
USDBRL	0.3%	-3.3%	17.8%	Brezilya - Bovespa	0.8%	12.1%	18.3%
USDIDR	0.1%	-2.1%	7.0%	Rusya - Micex	1.1%	5.4%	8.2%
USDMXN	0.1%	-4.3%	2.6%	G.Afrika - Windex	0.2%	5.0%	-13.0%
USDINR	0.2%	1.8%	11.8%	G.Kore Kospi	0.0%	3.0%	-15.7%
USDARS	0.5%	-0.5%	98.9%	Hong Kong - Hang Seng	0.2%	5.4%	-15.8%
USDCNY	0.2%	-1.7%	6.1%	Hindistan - Sensex	0.7%	2.5%	3.1%
USDKRW	0.2%	0.0%	5.7%	Endonezya - Jakarta	0.3%	4.9%	-0.4%
Emtia - Uluslararası Piyasalar	Günlük	Aylık	Yıllık	BIST - Artan	Fiyat	Değişim	
Brent Petrol	0.4%	17.1%	-8.5%	KRDMD	2.38	6.7%	
Altın Ons	0.0%	2.2%	-3.7%	EREGL	7.89	6.1%	
Doğalgaz	-3.3%	-16.5%	6.5%	CCOLA	33.88	5.5%	
Gümüş	1.3%	4.8%	-10.1%	ISDMR	6.50	4.8%	
Bakır	-0.6%	0.9%	-15.1%	BERA	2.24	4.7%	
Alüminyum	-0.1%	-4.7%	-17.3%				
Buğday	-0.2%	0.5%	22.2%	BIST - Azalanlar	Fiyat	Değişim	
Şeker	1.8%	6.0%	-1.3%	ODAS	1.81	-3.7%	
Kakao	-1.3%	1.5%	19.3%	SOKM	10.27	-2.8%	
Kahve	2.8%	5.6%	-13.2%	FENER	7.11	-2.6%	
Pamuk	-0.6%	1.1%	-11.4%	KOZAL	53.95	-2.3%	
				TAVHL	24.84	-2.1%	
Yaklaşan Merkez Bankası Toplantı Tarihleri				BIST - İşlem Hacmi	Fiyat	TL mn	
Japonya Merkez Bankası (BOJ)				THYAO	14.44	1,371	
Avrupa Merkez Bankası (ECB)				GARAN	9.15	909	
Federal Rezerv (FED)				KRDMD	2.38	509	
Avustralya Merkez Bankası (RBA)				ASELS	24.16	444	
Brezilya Merkez Bankası (BCB)				AKBNK	6.55	372	
İngiltere Merkez Bankası (BOE)							

Hisse Teknik Mercek

Aşağıdaki tabloda, BIST 100 hisselerinin fiyat hareketleri bazında orta vadeli trend durumları sayısal analiz sonuçlarına göre belirtilmiştir. Orta vade tanımı genel olarak ortalama 1 ay vadeyi kapsamaktadır. Destek ve direnç seviyeleri hisselerin volatiliteleri dikkate alınarak **istatistiksel metotlara** göre belirlenmiştir. Fiyat hareketlerine dayalı işlemlerde mümkün olduğunca tablonun sol tarafındaki yükseliş trendinde bulunan hisselerin seçilmesi daha rasyonel tercih olacaktır.

Endeks	Son Durum	Destek 2	Destek 1	Kapanış	Direnç 1	Direnç 2
BIST 100	Yükseliş trendi devam etmekte	95,709	98,139	98,455	100,568	102,997
BIST 30 VIOP		122,100	125,200	125,575	128,300	131,400

ORTA VADELİ TREND											
Endeks 100 Yükselişe Başlayanlar						Endeks 100 Düşüşe Başlayanlar					
	Destek 2	Destek 1	Kapanış	Direnç 1	Direnç 2		Destek 2	Destek 1	Kapanış	Direnç 1	Direnç 2
AEFES	20.03	20.56	20.66	21.08	21.61	CLEBI	56.06	58.14	58.55	60.22	62.30
ALGYO	43.74	45.05	45.76	46.36	47.66						
BERA	2.17	2.23	2.24	2.30	2.37						
ENKAI	4.37	4.54	4.59	4.71	4.88						
EREGL	7.59	7.86	7.89	8.13	8.40						
GUBRF	2.75	2.86	2.93	2.98	3.09						
KRDMD	2.27	2.36	2.38	2.44	2.53						
MGROS	14.63	15.09	15.11	15.54	16.00						
Endeks 100 Dışı Yükselişe Başlayanlar						Endeks 100 Dışı Düşüşe Başlayanlar					
	Destek 2	Destek 1	Kapanış	Direnç 1	Direnç 2		Destek 2	Destek 1	Kapanış	Direnç 1	Direnç 2
RYGYO	0.74	0.76	0.76	0.77	0.79						
RYSAS	0.82	0.84	0.85	0.86							
DENGE	1.17	1.22	1.23	1.27	1.31						
MAKTK	1.41	1.48	1.49	1.56	1.63						
TIRE	1.80	1.87	1.93	1.93	2.00						
OZKGY	2.04	2.10	2.11	2.16	2.21						
VKGYO	2.07	2.15	2.18	2.22	2.29						
VAKKO	2.69	2.79	2.83	2.89	2.99						
CRFSA	3.40	3.48	3.54	3.57	3.65						
Endeks 100 Yükselişe Devam Edenler						Endeks 100 Düşüşe Devam Edenler					
	Destek 2	Destek 1	Kapanış	Direnç 1	Direnç 2		Destek 2	Destek 1	Kapanış	Direnç 1	Direnç 2
AFYON	4.36	4.71	4.78	5.06	5.41	ASELS	22.82	23.70	24.16	24.58	25.46
AKBNK	6.16	6.38	6.55	6.60	6.81	CEMAS	0.76	0.79	0.80	0.83	0.86
AKSA	7.50	7.76	7.91	8.02	8.27	CEMTS	5.51	5.69	5.85	5.87	6.06
AKSEN	2.75	2.80	2.82	2.86	2.92	DGKLB	1.16	1.21	1.25	1.26	1.31
ALARK	2.09	2.16	2.23	2.24	2.31	DOHOL	0.97	1.01	1.03	1.05	1.09
ALBRK	1.25	1.27	1.29	1.30	1.32	EKGYO	1.49	1.52	1.52	1.55	1.58
ANACM	2.57	2.66	2.72	2.75	2.85	GENTS	1.74	1.81	1.84	1.87	1.93
ANELE	1.77	1.81	1.83	1.85	1.89	GOLTS	10.83	11.22	11.34	11.61	12.00
ARCLK	17.34	17.95	18.02	18.57	19.18	ICBCT	5.04	5.26	5.42	5.48	5.69
BIMAS	91.08	93.10	93.40	95.12	97.14	IHLAS	0.30	0.31	0.32	0.33	0.34
BJKAS	1.56	1.64	1.65	1.72	1.80	IHLGM	0.89	0.94	0.99	0.99	1.04
CCOLA	32.42	33.17	33.88	33.93	34.68	ISGYO	0.98	1.01	1.02	1.04	1.06
DEVA	3.27	3.41	3.43	3.54	3.68	ITTFH	2.88	2.96	3.05	3.05	3.14
ECILC	2.69	2.79	2.83	2.89	2.98	KERVT	1.70	1.78	1.82	1.85	1.93
ECZYT	7.29	7.57	7.68	7.84	8.12	KORDS	8.62	8.92	8.95	9.22	9.52
EGEEN	352.93	367.96	372.30	382.99	398.02	MAVI	29.84	30.58	30.94	31.31	32.05
FENER	6.91	7.11	7.11	7.30	7.49	METRO	0.72	0.75	0.76	0.78	0.81
FLAP	2.80	2.94	3.00	3.08	3.22	MPARK	10.08	10.34	10.35	10.60	10.85
FROTO	53.88	55.88	57.15	57.89	59.90	NTHOL	1.71	1.79	1.80	1.86	1.94
GARAN	8.51	8.83	9.15	9.16	9.49	PARSN	7.53	7.87	8.18	8.20	8.54
GEREL	3.18	3.28	3.38	3.38	3.48	SOKM	9.73	10.01	10.27	10.29	10.57
GOODY	3.31	3.43	3.49	3.54	3.66	THYAO	13.34	13.93	14.44	14.51	15.10
GOZDE	2.86	2.95	2.96	3.03	3.12						
GSDHO	0.77	0.79	0.80	0.82	0.85						
HALKB	7.67	7.87	7.88	8.07	8.27						
HEKTS	9.12	9.47	9.63	9.81	10.16						

* Tablonun devamı bir sonraki sayfadadır.

Endeks 100 Yükseliş Devam Edenler	Destek 2	Destek 1	Kapanış	Direnç 1	Direnç 2	Endeks 100 Düşüş Devam Edenler	Destek 2	Destek 1	Kapanış	Direnç 1	Direnç 2
HURGZ	0.92	0.96	0.98	1.00	1.04						
INDES	6.30	6.44	6.51	6.58	6.72						
IPEKE	5.40	5.64	5.80	5.88	6.12						
ISCTR	4.81	4.99	5.10	5.17	5.35						
ISDMR	6.24	6.46	6.50	6.68	6.90						
KARSN	1.45	1.50	1.53	1.55	1.60						
KARTN	333.68	344.99	350.00	356.30	367.61						
KCHOL	15.54	16.07	16.22	16.61	17.14						
KOZAA	6.97	7.25	7.40	7.53	7.80						
KOZAL	51.59	53.29	53.95	54.98	56.67						
NETAS	6.66	6.92	7.07	7.17	7.43						
ODAS	1.75	1.80	1.81	1.85	1.91						
OTKAR	96.65	100.01	102.10	103.37	106.74						
PETKM	5.02	5.22	5.32	5.42	5.61						
PGSUS	23.57	24.17	24.44	24.77	25.37						
POLHO	7.12	7.28	7.30	7.44	7.60						
PRKME	2.37	2.47	2.52	2.56	2.66						
SAHOL	8.13	8.38	8.45	8.62	8.86						
SASA	7.96	8.23	8.28	8.50	8.77						
SISE	5.42	5.62	5.75	5.83	6.03						
SKBNK	1.08	1.12	1.15	1.16	1.20						
SODA	7.02	7.19	7.25	7.37	7.55						
TATGD	4.03	4.16	4.25	4.29	4.42						
TAVHL	23.76	24.39	24.84	25.03	25.66						
TCELL	13.67	14.04	14.24	14.41	14.78						
TKFEN	22.06	22.61	22.88	23.15	23.69						
TMSN	4.53	4.66	4.74	4.78	4.90						
TOASO	17.06	17.70	18.03	18.34	18.99						
TRKCM	3.06	3.16	3.24	3.26	3.36						
TSKB	0.76	0.79	0.79	0.82	0.84						
TTKOM	3.94	4.02	4.05	4.09	4.17						
TTRAK	34.75	35.56	36.26	36.37	37.19						
TUPRS	125.09	129.72	130.00	134.35	138.98						
ULKER	15.73	16.20	16.30	16.67	17.14						
VAKBN	4.11	4.21	4.31	4.32	4.42						
VERUS	15.43	15.81	15.92	16.19	16.57						
VESTL	5.57	5.80	5.91	6.02	6.25						
YATAS	4.36	4.52	4.56	4.68	4.85						
YKBNK	1.70	1.76	1.80	1.83	1.89						
ZOREN	1.22	1.26	1.27	1.29	1.33						



Genel Müdürlük

Levent Mah. Levent Cad. No: 45 P.K. 34330 Beşiktaş / İSTANBUL
+90 212 370 22 22
www.alanyatirim.com.tr

Ankara İrtibat Bürosu

Anafartalar C. Papatya S. No: 2/6-8 Ulus / ANKARA
+90 312 312 69 80

İzmir İrtibat Bürosu

Akdeniz M. Cumhuriyet Bulvarı Çırpıcı İş Merkezi No: 77/402 Konak / İZMİR
+90 232 445 64 66

arastirma@alanyatirim.com.tr

Yasal Uyarı : Bu dokümanda yer alan her türlü bilgi, değerlendirme ve yorum güvenilir olduğu düşünülen Alan Yatırım A.Ş. Araştırma Departmanı tarafından burada sunulan bilgilerin doğruluğu ve bütünlüğü konusunda makul özen gösterilmiş olmakla beraber, olabilecek hatalar ve eksikliklerden sorumlu değildir. Burada yer alan fiyatlar, veriler ve bilgilerin tam ve doğru olduğu garanti edilemez, içerik haber verilmeksizin değiştirilebilir. Burada yer alan yorum ve tavsiyeler, yorum ve tavsiyede bulunanların kişisel görüşlerine dayanmaktadır. Herhangi bir yatırım aracının alım – satım önerisi ya da getiri vaadi olarak yorumlanmamalıdır. Bu belgede yer alan yatırımla ilgili bilgiler, yorumlar ve tavsiyeler yatırım danışmanlığı kapsamında değildir. Yatırım danışmanlığı hizmeti, yetkili kuruluşlar tarafından kişilerin risk ve getiri tercihleri dikkate alınarak kişiye özel sunulmaktadır. Burada yer alan yorum ve tavsiyeler ise genel niteliktedir. Burada yer alan görüşler, yatırımcının mali durumuna veya risk ve getiri tercihlerine uygun olmayabilir. Bu nedenle, sadece burada yer alan bilgilere dayanarak yatırım kararı verilmesi beklentilere uygun sonuçlar doğurmayabilir. Burada yer alan bilgi, değerlendirme, yorum ve istatistiki şekil ve değerlendirmelerin kullanımı sonucunda ortaya çıkacak doğrudan ve / veya dolaylı zararlardan Alan Yatırım A.Ş. sorumlu olmayacaktır. Tüm hakları saklıdır.