

BIST 100	1.44%	USDTRY	-0.48%	EURTRY	-0.82%	EURUSD	-0.28%	XAUUSD	-0.42%	GLDGR	-0.94%	BRENT	0.04%	S&P 500	-0.04%
86,778	▲	6.0319	▼	6.7372	▼	1.1163	▼	1,279.54	▼	248.15	▼	69.71	▲	2,804	▼

**PİYASA GÜNDEMİ**

- ABD-Çin Ticaret Gerilimi
- Türkiye - ABD F-35/S400 Gerilimi
- Türkiye 1. Çeyrek GSYİH (31 Mayıs – Cuma)
- ABD-İran İlişkileri
- Brexit Süreci
- İstanbul Seçimi (23 Haziran)

**EKONOMİK TAKVİM**

- 10.55 EUR Almanya İşsizlik Oranı Değişimi (Mayıs)
- 10.55 EUR Almanya İşsizlik Oranı (Mayıs)

**PİYASALARIN YÖNÜ**

BIST100...SPK'nın Yeni Düzenlemesinin Ardından Yükseldi... SPK'nın Emeklilik Yatırım Fonları' na ilişkin yaptığı düzenlemede standart fonların en az %10'unun Borsa İstanbul'da değerlendirilmesi zorunluluğu ile endeks de alımlar güçlenerek günü %1.44 yükselişle 86.777 seviyesinden kapattı. Yeni düzenleme 31 Temmuz itibarıyla yürürlüğe girecek olup, hisse senedi piyasaları hacimlerine önemli katkı sağlayacak. Dün TÜİK tarafından açıklanan ekonomik güven endeksi bir önceki aya göre %8.5 azalışla 77.5'e düştü. Güven endeksindeki düşüşün, tüketici, reel kesim, hizmet, perakende ticaret ve inşaat sektörü güven endekslerindeki düşüşten kaynaklandı. Küresel piyasalarda ise ABD Başkanı Trump' ın Çin ile anlaşmaya hazır olmadıklarını açıklaması görüşmelere yönelik endişeleri ve belirsizliği artırırken risk iştahındaki zayıflık devam etmekte. Gün içerisinde ABD borsaları ve Asya borsalarındaki satış ağırlıklı seyrin endeks üzerindeki yansımalarını gözlemleyebiliriz. Bugün açıklanacak önemli bir veri akışı bulunmazken, ABD ile olan S-400 gerilimi ve olası haber akışları takibimizde olmaya devam edecek.

USDTRY... Yatay Hareket Gözlemlenebilir... ABD-Çin ticaret anlaşmasına yönelik endişelerin ve belirsizliğin artmaya devam etmesiyle risk iştahı olumsuz etkilenmeye devam etmekte. Gelişmekte olan para birimleri Dolar'daki güç kazanımıyla baskı altında kalmaya devam ederken, yurtdışında S-400 gündeminin de TL üzerinde baskı yaratmaya devam ettiğini söyleyebiliriz. Bilindiği gibi S-400 savunma sistemlerinin teslimatı için gün sayılırken ABD'nin yaptırım hamlesi uygulayabileceği olasılığı TL varlıklar üzerinde risk oluşturmaya devam ediyor. Sabah saatleri itibarıyla 6.04 seviyesinden yatay eğilim ile işlem gören pariteye etki edebilecek önemli bir veri akışı bulunmazken 6.08-6.03 bandında yatay hareket gözlemlenebilir.

EURTRY... Düşüş Eğilimi Ağırlık Kazanıyor... TCMB'nin yabancı para zorunlu karşılık oranlarını 200 baz puan artırmasının ardından değerlendirme çabası ivmelenen TL ile birlikte paritede düşüş eğiliminin bir miktar ağırlık kazandığını görmekteyiz. Euro tarafında ise ekonomik güven endeksindeki yükselişe rağmen ekonomideki zayıflık ve Brexit belirsizliğinin Euro üzerinde baskı yaratmaya devam ediyor. Sabah saatleri itibarıyla 6.75 seviyesinden işlem gören paritede bugün Euro bölgesi öncü ekonomisi olan Almanya işsizlik oranı takibimizde olacak.

EURUSD... Dolar'ın Güçlenmesi İle Parite Aşağı Yönlü Seyrediyor... Dün açıklanan Euro bölgesi tüketici güveninin beklentilerin üzerinde açıklanarak artmasıyla parite üzerinde tepki alımları gözlemlense de Dolar endeksinin yükselişi paritedeki alımları sınırlandırmakta. ABD tarafında ise Conference Board tüketici güveninin beklentilerin üzerinde artmasının ardından paritenin aşağı yönlü işlemlerinde ivmelenme görüldü. Küresel piyasalardaki ABD-Çin ticaret gerilimi ile risk iştahındaki zayıflama Dolar' ı güçlü tutmaya devam ederken parite üzerinde Euro lehine işlemlerin sınırlandırabileceğini söyleyebiliriz.

XAUUSD... Risk İştahındaki Zayıflık Dolar'ı Destekliyor... ABD-Çin ticaret geriliminin devam etmesi ve gündemin anlaşma koşulları yerine yaptırım tehditlerinden oluşması riskli varlıklar üzerinde baskı yaratmaya devam etmesine rağmen Dolar endeksinin ticaret gerilimi ile değer kazanması Ons altını aşağı yönlü baskılamakta. Dün sert düşüşünün ardından sabah saatleri itibarıyla hafif toparlanma eğilimine giren paritede Dolar'ın güçlenme eğiliminin artması alımları sınırlandırabilir.

GLDGR... Kur ve Ons Altın'daki Geri Çekilme İle Düştü... Ons Altındaki değer kaybı ve kurda yaşanan geri çekilme ile parite 248 seviyesinden satış ağırlıklı işlem görmektedir. Gün içerisinde kur ve ons altındaki olası yükselişlere paralel olarak gram altında da yukarı yönlü işlemler gözlemlenebilir.

BRENT... Küresel Büyüme Endişeleri İle Aşağı Yönlü Baskılanmakta... OPEC ve üye ülkelerinin petrol üretimi kısıntıları ve Venezuela ve İran'a yönelik jeopolitik riskler petrol fiyatlarının yükselişini desteklemesine rağmen, ABD-Çin arasındaki ticaret geriliminin derinleşerek petrol talebini olumsuz etkileyeceği beklentileri ile parite üzerinde baskı yaratılmakta. Sabah saatleri itibarıyla varil başına 69\$ seviyesinden işlem gören Brent petrol küresel büyüme endişelerinin yarattığı baskıyla aşağı yönlü seyredebilir.

S&P500...Risk İştahındaki Zayıflık İle Borsalar Satış Ağırlıklı... Ticaret görüşmelerinde, ABD Başkanı Trump'ın Çin ile anlaşma yapmaya henüz hazır olmadığını belirtmesi ile devam eden belirsizlik risk iştahını zayıflatırken endeks de kayıplar görüldü. Bugün Asya seansında da görülen satış ağırlıklı seyre paralel olarak ABD borsaları alımlar konusunda temkinli seyretebilmeye devam edebilir.

Teknik Analiz

BIST

BIST100 endeksi günü 1.44% değer kazancı ile tamamladı. Teknik olarak BIST100 endeksi orta vadeli düşüş trendi ve kısa vadeli yükseliş trendi devam etmektedir. Bununla beraber BIST100 endeksinde kısa vadeli direnç seviyeleri 87,300 ve 88,400'de, destek seviyeleri ise 86,100 ve 85,500'de bulunmaktadır.

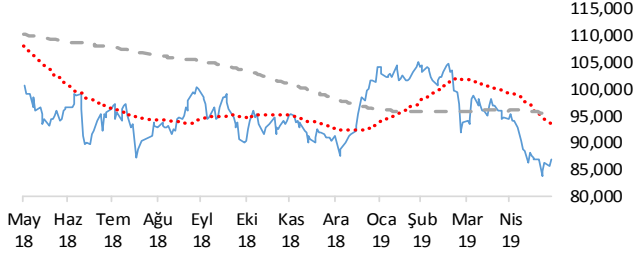

USDTRY

Türk Lirası, Dolar karşısında günü 0.48% değer kaybı ile tamamladı. Teknik olarak Türk Lirası, Dolar karşısında orta vadeli 6.0518'deki önemli desteğini aşağı yönlü kırarken kısa vadeli düşüş trendi devam etmektedir. Bununla beraber USDTRY paritesinde kısa vadeli direnç seviyeleri 6.0800 ve 6.1400'de, destek seviyeleri ise 6.0100 ve 5.9500'de bulunmaktadır.

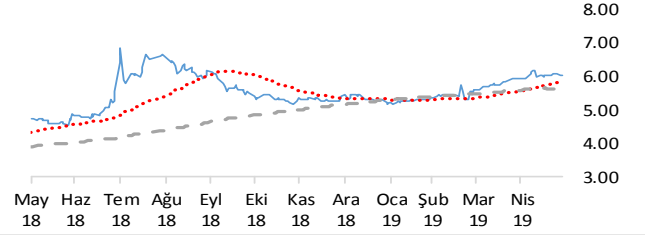

EURTRY

Türk Lirası, Euro karşısında günü 0.82% değer kaybı ile tamamladı. Teknik olarak Türk Lirası, Euro karşısında orta vadeli 6.7804'deki önemli desteğini aşağı yönlü kırarken kısa vadeli 6.7898'deki önemli desteğini aşağı yönlü kırdı. Bununla beraber EURTRY paritesinde kısa vadeli direnç seviyeleri 6.8000 ve 6.8700'de, destek seviyeleri ise 6.7300 ve 6.6600'de bulunmaktadır.

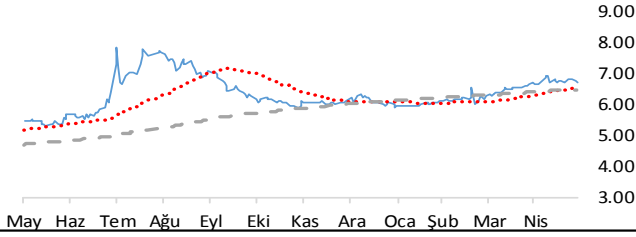

EURUSD

Dolar, Euro karşısında günü 0.28% değer kaybı ile tamamladı. Teknik olarak Dolar, Euro karşısında orta vadeli 1.1192'deki önemli desteğini aşağı yönlü kırarken kısa vadeli 1.1180'deki önemli desteğini aşağı yönlü kırdı. Bununla beraber EURUSD paritesinde kısa vadeli direnç seviyeleri 1.1180 ve 1.1200'de, destek seviyeleri ise 1.1160 ve 1.1140'de bulunmaktadır.

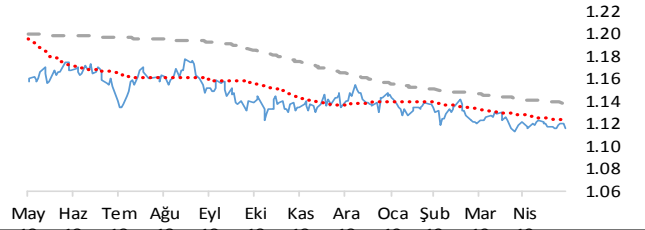

XAUUSD

Altının ons cinsi, günü 0.42% değer kaybı ile tamamladı. Teknik olarak Altının ons cinsi, orta vadeli 1283.63'deki önemli desteğini aşağı yönlü kırarken kısa vadeli düşüş trendi içinde bulunmaktadır. Bununla beraber Ons altında kısa vadeli direnç seviyeleri 1,280.00 ve 1,286.00'de, destek seviyeleri ise 1,274.00 ve 1,268.00'de bulunmaktadır.

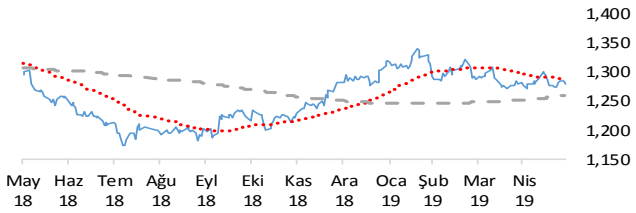

GLDGR

Altın gram cinsi, günü 0.94% değer kaybı ile tamamladı. Teknik olarak Altın gram cinsi, orta vadeli 249.79'deki önemli desteğini aşağı yönlü kırarken kısa vadeli 249.81'deki önemli desteğini aşağı yönlü kırdı. Bununla beraber Gram altında kısa vadeli direnç seviyeleri 250.00 ve 253.00'de, destek seviyeleri ise 247.00 ve 244.00'de bulunmaktadır.

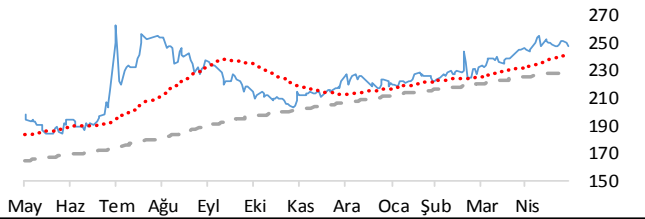

BRENT

Brent Petrol günü 0.04% değer kazancı ile tamamladı. Teknik olarak Brent Petrol orta vadeli düşüş trendi ve kısa vadeli düşüş trendi içinde bulunmaktadır. Bununla beraber Brent tipi petrolde kısa vadeli direnç seviyeleri 70.00 ve 71.10'de, destek seviyeleri ise 68.90 ve 67.80'de bulunmaktadır.

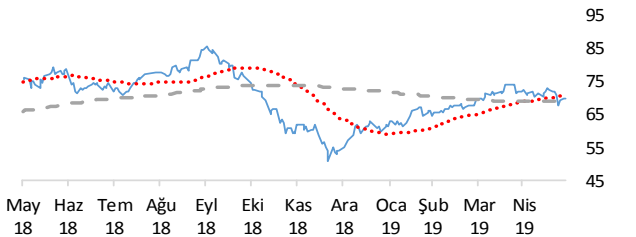

S&P 500

S&P500 endeksi günü 0.04% değer kaybı ile tamamladı. Teknik olarak S&P500 endeksi orta vadeli düşüş trendi ve kısa vadeli düşüş trendi içinde bulunmaktadır. Bununla beraber S&P500 endeksinde kısa vadeli direnç seviyeleri 2,809.00 ve 2,836.00'de, destek seviyeleri ise 2,782.00 ve 2,760.00'de bulunmaktadır.

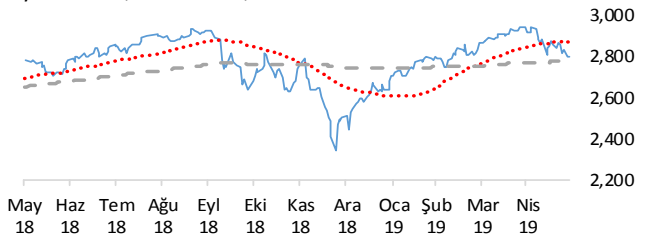

İstatistikler

Global Makro Veriler	Politika Faizi	Enflasyon	Büyüme	BIST Piyasa Verileri	TL	USD
ABD	2.50%	2.00%	3.20%	BIST100 Endeksi	86,778	14,353
AB	0.00%	1.70%	1.20%	Piyasa Değeri	575,777	95,233
Japonya	-0.10%	0.90%	0.80%	Halka Açık Piyasa Değeri	198,888	32,896
Türkiye	25.50%	19.67%	-3.00%	Günlük İşlem Hacmi	6,780	1,121
Güney Afrika	6.75%	4.40%	1.10%	Ortalama İşlem Hacmi	5,429	898
Brezilya	6.50%	4.94%	1.10%	Yabancı Payı		64%
Rusya	7.75%	5.20%	0.50%	Borsa Performansları	Günlük	Aylık
Meksika	8.25%	4.41%	1.30%	BIST 100	0.0%	-8.5%
Endonezya	6.00%	2.83%	5.07%	ABD - S&P 500	-0.8%	-4.7%
Hindistan	6.00%	2.92%	6.60%	Almanya - DAX	-0.4%	-2.3%
Pariteler	Günlük	Aylık	Yıllık	Gelişen Ülkeler	-0.1%	-8.2%
EURUSD	0.0%	0.1%	-4.0%	Çin - Shanghai Composite	0.9%	-4.9%
USDTRY	0.1%	1.8%	31.8%	Japonya - Nikkei	-1.2%	-5.6%
EURTRY	0.2%	1.9%	26.6%	Meksika - Windex	-0.6%	-6.2%
USDJPY	-0.1%	-2.1%	-0.1%	Brezilya - Bovespa	1.6%	0.2%
GBPUSD	0.1%	-2.0%	-4.9%	Rusya - Micex	-0.9%	1.8%
USDZAR	-0.1%	2.3%	18.1%	G.Afrika - Windex	-1.0%	-10.8%
USDZAR	-0.1%	2.3%	18.1%	G.Kore Kospi	-0.9%	-6.8%
USDZAR	-0.1%	2.3%	18.1%	Hong Kong - Hang Seng	0.1%	-7.4%
USDZAR	-0.1%	2.3%	18.1%	Hindistan - Sensex	-0.1%	1.7%
USDZAR	-0.1%	2.3%	18.1%	Endonezya - Jakarta	1.0%	-4.8%
USDZAR	-0.1%	2.3%	18.1%	BIST - Artan	Fiyat	Değişim
USDZAR	-0.1%	2.3%	18.1%	CLEBI	79.10	7.6%
USDZAR	-0.1%	2.3%	18.1%	MAVI	33.84	6.4%
USDZAR	-0.1%	2.3%	18.1%	SOKM	8.49	6.1%
USDZAR	-0.1%	2.3%	18.1%	ZOREN	1.13	5.6%
USDZAR	-0.1%	2.3%	18.1%	MPARK	11.89	4.9%
USDZAR	-0.1%	2.3%	18.1%	BIST - Azalanlar	Fiyat	Değişim
USDZAR	-0.1%	2.3%	18.1%	BJKAS	1.33	-2.2%
USDZAR	-0.1%	2.3%	18.1%	TSKB	0.67	-1.5%
USDZAR	-0.1%	2.3%	18.1%	SASA	5.99	-1.3%
USDZAR	-0.1%	2.3%	18.1%	TSPOR	0.85	-1.2%
USDZAR	-0.1%	2.3%	18.1%	BERA	1.72	-1.2%
USDZAR	-0.1%	2.3%	18.1%	BIST - İşlem Hacmi	Fiyat	TL mn
USDZAR	-0.1%	2.3%	18.1%	GARAN	7.54	927
USDZAR	-0.1%	2.3%	18.1%	THYAO	12.08	804
USDZAR	-0.1%	2.3%	18.1%	PETKM	4.58	600
USDZAR	-0.1%	2.3%	18.1%	HALKB	5.31	544
USDZAR	-0.1%	2.3%	18.1%	KOZAA	6.87	337
Emtia - Uluslararası Piyasalar	Günlük	Aylık	Yıllık			
Brent Petrol	-0.8%	-3.5%	-8.1%			
Altın Ons	0.1%	-0.4%	-1.4%			
Doğalgaz	0.3%	0.4%	-10.8%			
Gümüş	0.3%	-4.6%	-12.6%			
Alüminyum	-0.3%	-3.2%	-21.2%			
Buğday	2.8%	17.3%	-3.3%			
Şeker	1.1%	-6.8%	-5.3%			
Kakao	-0.5%	5.2%	-4.2%			
Kahve	3.0%	2.1%	-20.3%			
Pamuk	-0.1%	-10.7%	-22.3%			
Yaklaşan Merkez Bankası Toplantı Tarihleri			Tarih			
Kanada Merkez Bankası (BOC)			29 Mayıs			
Avrupa Merkez Bankası (ECB)			6 Haziran			
Hindistan Merkez Bankası (RBI)			6 Haziran			
Türkiye Cumhuriyet Merkez Bankası (TCMB)			12 Haziran			
İsviçre Merkez Bankası (SNB)			13 Haziran			
Rusya Federasyonu Merkez Bankası (CBR)			14 Haziran			

Aşağıdaki tabloda, BIST 100 hisselerinin fiyat hareketleri bazında orta vadeli trend durumları sayısal analiz sonuçlarına göre belirtilmiştir. Orta vade tanımı genel olarak ortalama 1 ay vadeyi kapsamaktadır. Destek ve direnç seviyeleri hisselerin volatiliteleri dikkate alınarak **istatistiksel metotlara** göre belirlenmiştir. Fiyat hareketlerine dayalı işlemlerde mümkün olduğunca tablonun sol tarafındaki yükseliş trendinde bulunan hisselerin seçilmesi daha rasyonel tercih olacaktır.

Endeks	Son Durum	Destek 2	Destek 1	Kapanış	Direnç 1	Direnç 2
BIST 100	Düşüş trendi devam etmekte	83,785	85,958	86,778	88,131	90,304
BIST 30 VIOP		106,900	109,700	110,700	112,400	115,200

ORTA VADELİ TREND

Endeks 100 Yükselişe Başlayanlar						Endeks 100 Düşüşe Başlayanlar					
	Destek 2	Destek 1	Kapanış	Direnç 1	Direnç 2		Destek 2	Destek 1	Kapanış	Direnç 1	Direnç 2
AKSA	7.97	8.24	8.46	8.51	8.78						
DOHOL	1.00	1.04	1.06	1.08	1.12						
FROTO	49.82	51.67	53.40	53.52	55.37						
Endeks 100 Dışı Yükselişe Başlayanlar						Endeks 100 Dışı Düşüşe Başlayanlar					
	Destek 2	Destek 1	Kapanış	Direnç 1	Direnç 2		Destek 2	Destek 1	Kapanış	Direnç 1	Direnç 2
ERBOS	14.11	14.59	14.74	15.08	15.56						
VERTU	2.91	2.99	3.01	3.07	3.15						
Endeks 100 Yükselişe Devam Edenler						Endeks 100 Düşüşe Devam Edenler					
	Destek 2	Destek 1	Kapanış	Direnç 1	Direnç 2		Destek 2	Destek 1	Kapanış	Direnç 1	Direnç 2
BERA	1.63	1.69	1.72	1.75	1.81	AEFES	17.70	18.18	18.47	18.65	19.12
CLEBI	76.34	78.96	79.10	81.59	84.22	AFYON	3.26	3.52	3.55	3.78	4.04
DEVA	5.06	5.27	5.44	5.48	5.68	AKBNK	5.48	5.67	5.73	5.87	6.06
EGEEN	413.96	431.50	435.00	449.04	466.59	AKSEN	2.12	2.17	2.17	2.21	2.26
ENKAI	4.92	5.11	5.15	5.30	5.49	ALARK	2.49	2.58	2.67	2.67	2.76
IPEKE	4.46	4.64	4.65	4.83	5.02	ALBRK	1.07	1.09	1.11	1.11	1.14
ISDMR	5.95	6.14	6.15	6.34	6.54	ALGYO	38.87	40.03	40.26	41.18	42.34
ITTFH	5.99	6.17	6.25	6.35	6.52	ANACM	2.68	2.77	2.79	2.87	2.96
KERVY	1.43	1.50	1.56	1.57	1.64	ANELE	1.54	1.57	1.60	1.61	1.65
KOZAA	6.53	6.78	6.87	7.02	7.27	ARCLK	15.48	16.04	16.28	16.60	17.17
KOZAL	44.32	45.72	46.04	47.11	48.51	ASELS	16.59	17.23	17.37	17.87	18.51
METRO	0.90	0.94	0.95	0.97	1.01	BIMAS	72.30	73.94	75.00	75.57	77.21
PARSN	10.83	11.29	11.45	11.75	12.21	BJKAS	1.21	1.28	1.33	1.35	1.42
PGSUS	30.16	30.93	31.58	31.70	32.47	CCOLA	25.90	26.52	27.02	27.13	27.75
SASA	5.77	5.96	5.99	6.15	6.34	CEMAS	0.64	0.67	0.69	0.69	0.72
						CEMYS	4.62	4.78	4.83	4.93	5.09
						DGKLB	0.91	0.95	0.96	0.99	1.03
						ECILC	2.17	2.25	2.28	2.32	2.40
						ECZYT	5.42	5.64	5.81	5.85	6.06
						EKGYO	1.09	1.11	1.12	1.13	1.16
						ENJSA	5.13	5.21	5.21	5.29	5.37
						EREGL	6.71	6.96	7.17	7.21	7.47
						FENER	6.91	7.10	7.16	7.30	7.49
						FLAP	2.57	2.70	2.70	2.83	2.95
						GARAN	7.16	7.43	7.54	7.71	7.98
						GENTS	1.40	1.45	1.46	1.50	1.55

Endeks 100 Yükseliş Devam Edenler	Destek 2	Destek 1	Kapanış	Direnç 1	Direnç 2	Endeks 100 Düşüş Devam Edenler	Destek 2	Destek 1	Kapanış	Direnç 1	Direnç 2
						GEREL	1.71	1.76	1.78	1.81	1.87
						GLYHO	2.62	2.72	2.74	2.83	2.93
						GOLTS	8.97	9.31	9.59	9.64	9.97
						GOODY	2.40	2.48	2.50	2.57	2.65
						GOZDE	2.64	2.72	2.72	2.80	2.88
						GSDHO	0.77	0.80	0.83	0.83	0.86
						GUBRF	2.27	2.37	2.40	2.46	2.56
						HALKB	5.14	5.28	5.31	5.42	5.56
						HEKTS	10.92	11.33	11.50	11.74	12.16
						HURGZ	0.64	0.67	0.68	0.69	0.72
						ICBCT	2.49	2.61	2.71	2.72	2.83
						IHLAS	0.38	0.39	0.41	0.41	0.43
						INDES	5.94	6.07	6.14	6.21	6.34
						ISCTR	4.78	4.96	4.96	5.14	5.33
						ISGYO	0.91	0.94	0.94	0.96	0.99
						KARSN	1.05	1.08	1.09	1.11	1.15
						KARTN	295.75	305.73	309.00	315.71	325.69
						KCHOL	14.58	15.09	15.26	15.61	16.12
						KORDS	11.24	11.64	12.04	12.05	12.45
						KRDMD	2.03	2.11	2.13	2.19	2.27
						MAVI	32.86	33.67	33.84	34.47	35.28
						MGROS	11.45	11.82	12.13	12.19	12.56
						NETAS	5.55	5.77	5.82	5.98	6.19
						NTHOL	1.43	1.49	1.50	1.55	1.62
						ODAS	1.12	1.16	1.19	1.19	1.22
						OTKAR	95.28	98.57	98.90	101.87	105.16
						PETKM	4.38	4.55	4.58	4.72	4.89
						POLHO	2.02	2.07	2.11	2.12	2.17
						PRKME	1.83	1.90	1.91	1.98	2.05
						SAHOL	6.89	7.10	7.14	7.31	7.52
						SISE	4.93	5.12	5.17	5.30	5.49
						SKBNK	0.85	0.89	0.90	0.92	0.95
						SODA	7.00	7.18	7.23	7.36	7.53
						SOKM	8.27	8.48	8.49	8.69	8.91
						TATGD	4.02	4.15	4.19	4.28	4.42
						TAVHL	22.67	23.26	23.62	23.84	24.43
						TCELL	10.70	11.01	11.27	11.31	11.62
						THYAO	11.45	11.93	12.08	12.41	12.89
						TKFEN	23.68	24.26	24.54	24.85	25.43
						TMSN	3.55	3.65	3.70	3.75	3.85
						TOASO	15.31	15.89	16.18	16.46	17.04
						TRKCM	2.67	2.76	2.84	2.85	2.94
						TSKB	0.62	0.65	0.67	0.67	0.70
						TTKOM	4.19	4.27	4.30	4.35	4.43
						TTRAK	25.26	25.86	26.36	26.46	27.07
						TUPRS	113.59	117.93	118.00	122.28	126.62
						ULKER	17.43	17.97	18.24	18.51	19.04
						VERUS	18.16	18.59	18.60	19.01	19.44
						VESTL	8.92	9.28	9.52	9.65	10.01
						YATAS	3.59	3.73	3.82	3.87	4.01
						ZOREN	1.07	1.11	1.13	1.14	1.17



Genel Müdürlük

Levent Mah. Levent Cad. No: 45 P.K. 34330 Beşiktaş / İSTANBUL

+90 212 370 22 22

www.alanyatirim.com.tr

Ankara İrtibat Bürosu

Anafartalar C. Papatya S. No: 2/6-8 Ulus / ANKARA

+90 312 312 69 80

İzmir İrtibat Bürosu

Akdeniz M. Cumhuriyet Bulvarı Çırpıcı İş Merkezi No: 77/402 Konak / İZMİR

+90 232 445 64 66

arastirma@alanyatirim.com.tr

Yasal Uyarı: Bu dokümanda yer alan her türlü bilgi, değerlendirme ve yorum güvenilir olduğu düşünülen Alan Yatırım A.Ş. Araştırma Departmanı tarafından burada sunulan bilgilerin doğruluğu ve bütünlüğü konusunda makul özen gösterilmiş olmakla beraber, olabilecek hatalar ve eksikliklerden sorumlu değildir. Burada yer alan fiyatlar, veriler ve bilgilerin tam ve doğru olduğu garanti edilemez, içerik haber verilmeksizin değiştirilebilir. Burada yer alan yorum ve tavsiyeler, yorum ve tavsiyede bulunanların kişisel görüşlerine dayanmaktadır. Herhangi bir yatırım aracının alım – satım önerisi ya da getiri vaadi olarak yorumlanmamalıdır. Bu belgede yer alan yatırımla ilgili bilgiler, yorumlar ve tavsiyeler yatırım danışmanlığı kapsamında değildir. Yatırım danışmanlığı hizmeti, yetkili kuruluşlar tarafından kişilerin risk ve getiri tercihleri dikkate alınarak kişiye özel sunulmaktadır. Burada yer alan yorum ve tavsiyeler ise genel niteliktedir. Burada yer alan görüşler, yatırımcının mali durumuna veya risk ve getiri tercihlerine uygun olmayabilir. Bu nedenle, sadece burada yer alan bilgilere dayanarak yatırım kararı verilmesi beklentilere uygun sonuçlar doğurmayabilir. Burada yer alan bilgi, değerlendirme, yorum ve istatistiki şekil ve değerlendirmelerin kullanımı sonucunda ortaya çıkacak doğrudan ve / veya dolaylı zararlardan Alan Yatırım A.Ş. sorumlu olmayacaktır. Tüm hakları saklıdır.