

BIST 100 -1.22% **USDTRY** -0.01% **EURTRY** 0.53% **EURUSD** 0.38% **XAUUSD** 0.25% **GLDGR** 0.14% **BRENT** -3.56% **S&P 500** -1.64%
92,827 ▼ 5.3276 ▼ 6.0801 ▲ 1.1388 ▲ 1,240.32 ▲ 212.27 ▲ 59.55 ▼ 2,658 ▼

**PİYASA GÜNDEMİ**

- ABD – Çin Anlaşması
- ABD'nin İran Yaptırımı
- Brexit Görüşmeleri
- 13 Aralık TCMB Toplantısı
- 19 Aralık FED Toplantısı

**EKONOMİK TAKVİM**

- Almanya Sanayi Üretimi (Aylık-Ekim)
- Euro Bölgesi GSYİH (Yıllık-Çeyreklik)(3.Çeyrek)
- ABD Ortalama Saatlik Kazançlar (Aylık-Kasım)
- ABD Tarım Dışı İstihdam (Kasım)
- ABD İşsizlik Oranı (Kasım)
- Türkiye Hazine Nakit Dengesi (Kasım)

**PİYASALARIN YÖNÜ**

BIST 100... Küresel piyasalarla birlikte geriledi... Küresel piyasalarda görülen sert satış dalgasıyla birlikte endeks günü % 1.22 düşerek 92827.29 seviyesinden kapattı. Huawei Teknoloji şirketinin CFO'sunun Kanada'da ABD'nin İran yaptırımlarını delme suçlamasıyla tutuklanması, ABD-Çin ticaret savaşında alınan ateşkes kararının sorgulanmasına sebep olabileceğinden risk iştahını bozarak yatırımcı algısını negatif etkiledi. Küresel hisse piyasalarında sert satışların dikkat çektiği günde özellikle Çin'in emtia talebine hassas olan demir çelik sektörü hisselerinde geri çekilmenin yoğunlaştığı gözlenirken Akbank bedelli sermaye arttırım kararından sonra satıcılar seyreten Bankacılık endeksi dün de % 1.91 düşerek gerilemeye devam etti. Yüksek faiz, düşük büyüme ortamında perakende sektörü hisseleri defansif kalmaya devam ederken petrol fiyatlarındaki düşüş sebebiyle havacılık sektörü hisselerinde de hafif değer kazancı görüldü. Dün açıklanan ADP Özel Sektör İstihdam verisi beklentileri karşılamazken bugün açıklanacak ABD istihdam verileri, FED'in 18-19 Aralık toplantısı öncesinde piyasalar tarafından yakından izlenecek. Sabah itibarıyla Asya piyasaları karışık, Amerikan vadeli ise hafif negatif seyir izlemekte.

USDTRY... Gelişmekte olan ülke para birimleriyle birlikte yükseldi... Doların majör para birimleri karşısında değer kaybettiği ortamda küresel risk iştahındaki bozulma nedeniyle riskli varlıklardan kaçış eğilimi gelişmekte olan ülke para birimlerini negatif etkiledi. Yüksek TL faizi diğer gelişmekte olan ülke para birimlerine göre kurda yukarı yönlü hareketleri sınırlasa da yüksek volatilité ve kırılabilirliğin devam ettiği gözleniyor. Bugün açıklanacak ABD İstihdam verileri, haftaya yapılacak TCMB Para Politikası Kurulu toplantısı ve sonraki hafta FED faiz toplantısıyla birlikte kurda fiyatlamalar belirginleşebilir.

EURTRY... Kur ve parite desteğiyle güçlü yükseldi... Hem kurda hem de paritede görülen değer kazancıyla birlikte çift yönlü destek bulan EURTRY 6.00 seviyesinin üzerinde tutunmaya devam ediyor.

EURUSD... Dolardaki düşüşle paritede toparlanma görüldü... Küresel piyasalarda görülen satış dalgasıyla birlikte FED faiz arttırım sürecinde yavaşlama olabileceği beklentisiyle dolar değer kaybederken paritede toparlanma görüldü. ABD kısa ve uzun vadeli tahvil faizlerindeki farkın terse dönmesiyle birlikte resesyon fiyatlaması devam ederse rezerv para olan dolar talebinin artması tekrar pariteyi baskılayabilir.

XAUUSD... Dengeli risklerle birlikte yatay... Küresel piyasalarda risk iştahının azalması ve dolardaki değer kaybıyla birlikte altına olan talep artarken, emtia fiyatlarındaki düşüş eğilimi altında güçlü yükselişleri sınırladı. Dengeli seyreden riskler eşliğinde altındaki yatay-hafif yukarı hareketin devamı görülebilir.

GLDGR... Gram altında kısa vadede yükseliş devam ediyor... Son ayların dip seviyesi olan 202 TL seviyesine kadar gerileyen gram altında TL'deki değer kaybı ve ons altın fiyatlarının tekrar yükselişe geçmesiyle birlikte güçlü seyrin devam ettiği gözlemlendi.

BRENT... Petrolde OPEC kararı bekleniyor... Dün başlayan OPEC toplantısından henüz bir karar çıkmazken bugün piyasada gözler tekrardan toplantıya çevrilmiş durumda. OPEC tarafından petrolde üretim kısıntısına gidilmesi halinde fiyatlarda kısa süreli yükseliş görülebilir de, küresel talepte beklenen yavaşlama riski uzun vadeli yükselişleri gerçekçi kılmıyor. Üretim kısıntısına gidilmemesi halinde ise satışlarda derinleşme görülebilir.

S&P 500... Huawei haberleriyle birlikte endekste sert satışlar görüldü... Huawei Teknoloji şirketinin CFO'sunun Kanada'da ABD'nin İran yaptırımlarını delme suçlamasıyla tutuklanması endekste sert satışları beraberinde getirdi. FED'in yayınladığı Bej Kitap'ta istihdamın sıkışmaya devam ettiği vurgulanırken arz eksikliği nedeniyle ücretlerin daha hızlı yükseldiği ve iyimserliğin azaldığı ifade edildi. Bugün açıklanacak ABD istihdam verileri piyasalar tarafından yakından izlenecek.

Teknik Analiz

BIST

BIST100 endeksi günü 1.22% değer kaybı ile tamamladı. Teknik olarak BIST100 endeksi orta vadeli 93714.62'deki önemli desteğini aşağı yönlü kırarken kısa vadeli düşüş trendi devam etmektedir. Bununla beraber BIST100 endeksinde kısa vadeli direnç seviyeleri 93,600 ve 94,700'de, destek seviyeleri ise 92,600 ve 91,600'de bulunmaktadır.

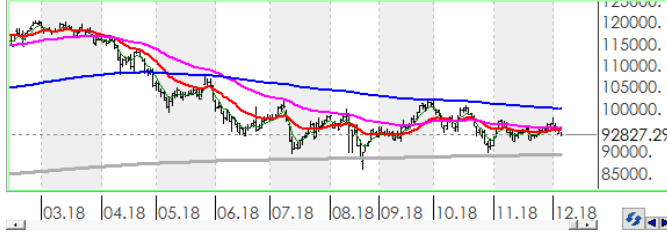

USDTRY

ABD Doları, Türk Lirası karşısında günü 0.01% değer kaybı ile tamamladı. Teknik olarak ABD Doları, Türk Lirası karşısında orta vadeli düşüş trendi ve kısa vadeli yükseliş trendi devam etmektedir. Bununla beraber USDTRY paritesinde kısa vadeli direnç seviyeleri 5.3800 ve 5.4400'de, destek seviyeleri ise 5.3300 ve 5.2700'de bulunmaktadır.

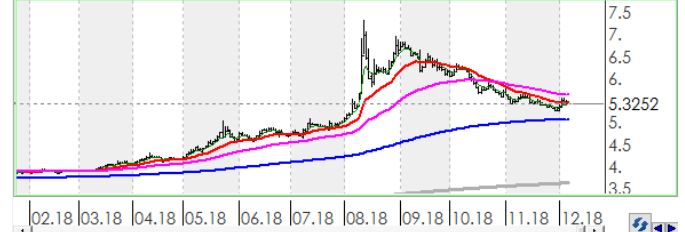

EURTRY

Euro, Türk Lirası karşısında günü 0.53% değer kazancı ile tamamladı. Teknik olarak Euro, Türk Lirası karşısında orta vadeli 6.0600'deki önemli desteğini aşağı yönlü kırarken kısa vadeli yükseliş trendi devam etmektedir. Bununla beraber EURTRY paritesinde kısa vadeli direnç seviyeleri 6.1000 ve 6.1600'de, destek seviyeleri ise 6.0400 ve 5.9900'de bulunmaktadır.

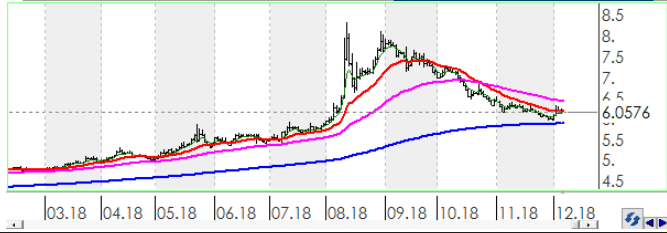

EURUSD

EURO, ABD Doları karşısında günü 0.38% değer kazancı ile tamamladı. Teknik olarak EURO, ABD Doları karşısında orta vadeli 1.1350'deki önemli desteğini aşağı yönlü kırarken kısa vadeli 1.1349'deki önemli direncini yukarı yönlü kırdı. Bununla beraber EURUSD paritesinde kısa vadeli direnç seviyeleri 1.1400 ve 1.1450'de, destek seviyeleri ise 1.1350 ve 1.1300'de bulunmaktadır.

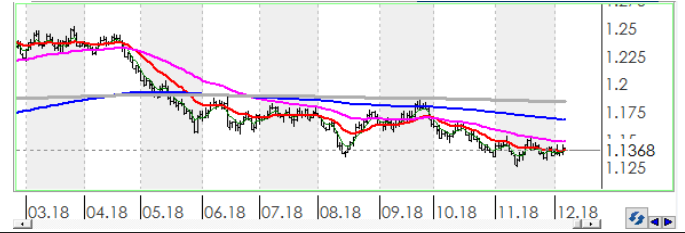

XAUUSD

Altının ons cinsi, günü 0.25% değer kazancı ile tamamladı. Teknik olarak Altının ons cinsi, orta vadeli yükseliş trendi ve kısa vadeli yükseliş trendi içinde bulunmaktadır. Bununla beraber Ons altında kısa vadeli direnç seviyeleri 1,243.00 ve 1,249.00'de, destek seviyeleri ise 1,237.00 ve 1,230.00'de bulunmaktadır.



GLDGR

Altın gram cinsi, günü 0.14% değer kazancı ile tamamladı. Teknik olarak Altın gram cinsi, orta vadeli yükseliş trendi ve kısa vadeli yükseliş trendi içinde bulunmaktadır. Bununla beraber Gram altında kısa vadeli direnç seviyeleri 213.00 ve 216.00'de, destek seviyeleri ise 211.00 ve 209.00'de bulunmaktadır.

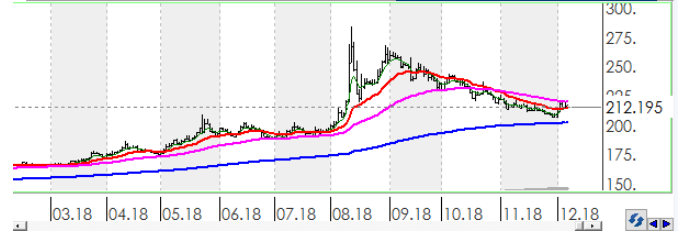

BRENT

Brent Petrol günü 3.56% değer kaybı ile tamamladı. Teknik olarak Brent Petrol orta vadeli düşüş trendi sürmekle birlikte kısa vadeli 60.82'deki önemli desteğini aşağı yönlü kırdı. Bununla beraber Brent tipi petrolde kısa vadeli direnç seviyeleri 60.90 ve 62.60'de, destek seviyeleri ise 59.10 ve 57.40'de bulunmaktadır.



İstatistikler

Global Makro Veriler	Politika Faizi	Enflasyon	Büyüme	BIST Piyasa Verileri	TL	USD	
ABD	2.25%	2.50%	3.00%	BIST100 Endeksi	92,827	17,276	
AB	0.00%	2.00%	1.70%	Piyasa Değeri	605,745	112,732	
Japonya	-0.10%	1.40%	0.30%	Halka Açık Piyasa Değeri	210,438	39,164	
Türkiye	24.00%	21.62%	5.20%	Günlük İşlem Hacmi	5,260	979	
Güney Afrika	6.75%	5.10%	1.10%	Ortalama İşlem Hacmi	6,394	1,201	
Brezilya	6.50%	4.56%	1.30%	Yabancı Payı		63%	
Rusya	7.50%	3.50%	1.30%				
Meksika	8.00%	4.90%	2.50%				
Endonezya	6.00%	3.23%	5.17%				
Hindistan	6.50%	3.31%	7.10%				
Pariteler	Günlük	Aylık	Yıllık	Borsa Performansları	Günlük	Aylık	Yıllık
EURUSD	-0.1%	-0.4%	-3.6%	BIST 100	-1.2%	-2.0%	-11.9%
USDTRY	-0.2%	-0.9%	38.3%	ABD - S&P 500	-1.6%	-1.9%	2.5%
EURTRY	-0.5%	-1.4%	33.3%	Almanya - DAX	-3.5%	-5.9%	-16.8%
USDJPY	0.2%	-0.5%	0.6%	Gelişen Ülkeler	-2.3%	-1.3%	-11.1%
GBPUSD	-0.2%	-2.5%	-4.6%	Çin - Shanghai Composite	0.0%	-2.1%	-20.9%
USDZAR	0.2%	-0.4%	4.1%	Japonya - Nikkei	0.7%	-2.2%	-2.4%
USD RUB	-0.2%	1.0%	12.7%	Meksika - Windex	0.0%	-8.9%	-10.8%
USDBRL	0.3%	3.4%	20.2%	Brezilya - Bovespa	-0.2%	0.2%	21.3%
USDIDR	-0.3%	-2.2%	6.9%	Rusya - Micex	-1.4%	0.0%	13.6%
USDMXN	0.1%	3.2%	8.0%	G.Afrika - Windex	0.0%	-4.4%	-13.5%
USDINR	0.0%	-3.3%	9.3%	G.Kore Kospi	0.5%	-0.5%	-16.0%
USDARS	0.0%	5.9%	118.5%	Hong Kong - Hang Seng	0.1%	0.2%	-7.3%
USDCNY	-0.1%	-0.6%	4.0%	Hindistan - Sensex	0.3%	1.3%	8.7%
USDKRW	0.2%	-0.1%	2.3%	Endonezya - Jakarta	0.3%	3.6%	1.7%
Emtia - Uluslararası Piyasalar	Günlük	Aylık	Yıllık	BIST - Artan	Fiyat	Değişim	
Brent Petrol	-1.1%	-17.3%	-2.6%	DGKLB	1.21	7.1%	
Altın Ons	0.1%	1.1%	-2.0%	BERA	2.14	6.5%	
Doğalgaz	-0.8%	20.8%	47.0%	HURGZ	1.00	3.1%	
Gümüş	0.0%	-0.4%	-9.5%	GENTS	2.08	3.0%	
Bakır	0.2%	0.5%	-6.6%	TKFEN	20.86	2.7%	
Alüminyum	0.5%	0.1%	-2.4%				
Buğday	0.2%	0.8%	21.4%	BIST - Azalanlar	Fiyat	Değişim	
Şeker	0.2%	-2.3%	-12.4%	CEMAS	1.28	-19.5%	
Kakao	0.6%	-10.0%	12.3%	EREGL	7.80	-5.2%	
Kahve	0.6%	-5.9%	-15.5%	AKBNK	6.65	-5.0%	
Pamuk	0.0%	2.1%	8.8%	IPEKE	5.77	-4.2%	
				YATAS	4.30	-4.0%	
Yaklaşan Merkez Bankası Toplantı Tarihleri				BIST - İşlem Hacmi	Fiyat	TL mn	
Brezilya Merkez Bankası Toplantısı				GARAN	7.77	761	
İsviçre Merkez Bankası Toplantısı				THYAO	16.39	610	
Avrupa Merkez Bankası Toplantısı				AKBNK	6.65	375	
Türkiye Merkez Bankası Toplantısı				HALKB	7.04	267	
Rusya Merkez Bankası Toplantısı				CEMAS	1.28	231	
Tayland Merkez Bankası Toplantısı							

Hisse Teknik Mercek

Aşağıdaki tabloda, BIST 100 hisselerinin fiyat hareketleri bazında orta vadeli trend durumları sayısal analiz sonuçlarına göre belirtilmiştir. Orta vade tanımı genel olarak ortalama 1 ay vadeyi kapsamaktadır. Destek ve direnç seviyeleri hisselerin volatiliteleri dikkate alınarak **istatistiksel metotlara** göre belirlenmiştir. Fiyat hareketlerine dayalı işlemlerde mümkün olduğunca tablonun sol tarafındaki yükseliş trendinde bulunan hisselerin seçilmesi daha rasyonel tercih olacaktır.

Endeks	Son Durum	Destek 2	Destek 1	Kapanış	Direnç 1	Direnç 2
BIST 100	Düşüş trendi başladı	89,019	91,403	92,827	93,787	96,171
BIST 30 VIOP		112,871	115,894	117,700	118,917	121,939

ORTA VADELİ TREND											
Yükselişe Başlayanlar	Destek 2	Destek 1	Kapanış	Direnç 1	Direnç 2	Düşüşe Başlayanlar	Destek 2	Destek 1	Kapanış	Direnç 1	Direnç 2
AYGAZ	11.39	11.79	11.89	12.18	12.58	AKBNK	6.37	6.61	6.65	6.85	7.10
						GOODY	3.21	3.33	3.43	3.44	3.56
						KARSN	1.20	1.24	1.26	1.28	1.32
						PETKM	4.81	5.00	5.14	5.20	5.39
						SAHOL	6.98	7.21	7.36	7.44	7.68
Yükselişe Devam Edenler	Destek 2	Destek 1	Kapanış	Direnç 1	Direnç 2	Düşüşe Devam Edenler	Destek 2	Destek 1	Kapanış	Direnç 1	Direnç 2
AEFES	20.84	21.40	21.52	21.96	22.52	AKSA	7.65	7.92	8.09	8.20	8.47
AFYON	4.53	4.89	4.93	5.26	5.63	AKSEN	2.87	2.93	2.99	2.99	3.06
AKENR	0.61	0.63	0.64	0.65	0.66	ALGYO	45.38	46.79	48.18	48.19	49.59
ALARK	1.99	2.07	2.13	2.14	2.22	ANACM	2.57	2.67	2.71	2.76	2.86
ARCLK	14.46	15.01	15.51	15.55	16.10	ANELE	1.55	1.59	1.62	1.63	1.67
BAGFS	4.92	5.11	5.26	5.30	5.50	ASELS	24.48	25.47	26.42	26.45	27.44
BERA	2.04	2.10	2.14	2.17	2.23	BANVT	10.76	11.21	11.55	11.65	12.10
BIMAS	81.94	83.81	84.50	85.67	87.53	BIZIM	6.50	6.63	6.64	6.76	6.90
BRISA	5.98	6.20	6.22	6.41	6.63	BJKAS	1.51	1.60	1.67	1.68	1.77
CCOLA	31.08	31.80	32.00	32.52	33.25	BRSAN	7.45	7.71	7.92	7.97	8.22
CEMTS	6.39	6.61	6.71	6.83	7.04	CRFSA	3.64	3.73	3.75	3.82	3.92
DGKLB	1.13	1.18	1.21	1.22	1.27	DEVA	3.21	3.35	3.45	3.49	3.63
ERBOS	61.12	63.29	65.30	65.46	67.64	DOAS	4.27	4.39	4.44	4.50	4.62
GARAN	7.34	7.63	7.77	7.93	8.22	DOHOL	1.04	1.09	1.13	1.13	1.18
GLYHO	2.61	2.72	2.72	2.82	2.93	ECILC	2.74	2.84	2.91	2.95	3.05
GOLTS	35.49	36.77	36.92	38.05	39.33	EGEEN	338.82	353.92	366.00	369.02	384.11
GOZDE	2.68	2.77	2.79	2.86	2.95	ENKAI	4.20	4.37	4.49	4.54	4.71
GSDHO	0.75	0.78	0.81	0.81	0.84	EREGL	7.37	7.65	7.80	7.93	8.21
GUBRF	2.85	2.97	2.99	3.09	3.21	FENER	6.21	6.39	6.45	6.57	6.74
HALKB	6.73	6.92	7.04	7.11	7.30	FROTO	48.90	50.79	51.55	52.69	54.58
HLGYO	0.67	0.68	0.69	0.69	0.71	GSRAY	1.10	1.16	1.21	1.21	1.27
HURGZ	0.94	0.99	1.00	1.03	1.07	KORDS	9.18	9.51	9.65	9.84	10.18
ICBCT	9.89	10.32	10.57	10.74	11.16	KRDMD	2.28	2.38	2.43	2.47	2.57
IEYHO	0.38	0.40	0.40	0.42	0.43	METRO	0.75	0.78	0.79	0.81	0.84
IHLAS	0.31	0.32	0.32	0.33	0.35	NTHOL	1.90	1.99	2.02	2.07	2.16
IHLGM	1.16	1.23	1.28	1.29	1.35	ODAS	2.34	2.41	2.42	2.48	2.54
IPEKE	5.46	5.70	5.77	5.94	6.18	SASA	8.38	8.67	8.83	8.96	9.26
ISCTR	3.83	3.99	4.08	4.14	4.29	SNGYO	0.29	0.29	0.30	0.30	0.31
ISGYO	0.98	1.01	1.03	1.04	1.06	TAVHL	22.70	23.29	23.42	23.88	24.46

* Tablonun devamı bir sonraki sayfadadır.

Yükseliş Devam Edenler	Destek 2	Destek 1	Kapanış	Direnç 1	Direnç 2	Düşüş Devam Edenler	Destek 2	Destek 1	Kapanış	Direnç 1	Direnç 2
KARTN	337.85	349.72	359.10	361.60	373.47	TKFEN	19.91	20.41	20.86	20.92	21.42
KCHOL	14.06	14.58	15.06	15.10	15.61	TKNSA	3.14	3.22	3.23	3.30	3.37
KIPA	2.43	2.51	2.53	2.59	2.67	TOASO	16.82	17.48	17.88	18.14	18.80
KLGYO	1.93	1.99	2.03	2.06	2.12	TRKCM	2.85	2.94	3.00	3.04	3.13
KOZAA	7.21	7.49	7.64	7.78	8.07	TTRAK	34.12	34.95	35.50	35.79	36.62
KOZAL	49.85	51.50	52.95	53.14	54.78	VESTL	5.71	5.95	6.12	6.19	6.43
MAVI	36.73	37.65	37.98	38.57	39.49	YKBNK	1.53	1.59	1.64	1.65	1.72
MGROS	14.30	14.78	15.12	15.26	15.74						
NETAS	6.70	6.96	7.06	7.23	7.50						
OTKAR	77.54	80.34	82.65	83.14	85.94						
PGSUS	23.87	24.49	24.60	25.12	25.74						
PRKME	2.35	2.45	2.52	2.55	2.65						
SISE	5.00	5.19	5.34	5.38	5.56						
SKBNK	1.11	1.15	1.18	1.19	1.23						
SODA	6.94	7.11	7.13	7.28	7.46						
TATGD	3.90	4.03	4.06	4.16	4.29						
TCELL	11.81	12.15	12.25	12.49	12.82						
THYAO	15.09	15.75	16.39	16.42	17.08						
TMSN	4.48	4.61	4.71	4.74	4.86						
TRCAS	1.45	1.50	1.54	1.56	1.62						
TSKB	0.73	0.75	0.78	0.78	0.81						
TTKOM	3.71	3.78	3.80	3.85	3.93						
TUPRS	115.97	120.61	125.00	125.25	129.89						
ULKER	15.31	15.78	16.05	16.26	16.73						
VAKBN	3.67	3.76	3.79	3.86	3.96						
VKGYO	2.02	2.09	2.11	2.17	2.24						
YATAS	4.03	4.19	4.30	4.34	4.50						
ZOREN	1.23	1.27	1.30	1.31	1.35						



Genel Müdürlük

Levent Mah. Levent Cad. No: 45 P.K. 34330 Beşiktaş / İSTANBUL
+90 212 370 22 22
www.alanyatirim.com.tr

Ankara İrtibat Bürosu

Anafartalar C. Papatya S. No: 2/6-8 Ulus / ANKARA
+90 312 312 69 80

İzmir İrtibat Bürosu

Akdeniz M. Cumhuriyet Bulvarı Çırpıcı İş Merkezi No: 77/402 Konak / İZMİR
+90 232 445 64 66

arastirma@alanyatirim.com.tr

Yasal Uyarı : Bu dokümanda yer alan her türlü bilgi, değerlendirme ve yorum güvenilir olduğu düşünülen Alan Yatırım A.Ş. Araştırma Departmanı tarafından burada sunulan bilgilerin doğruluğu ve bütünlüğü konusunda makul özen gösterilmiş olmakla beraber, olabilecek hatalar ve eksikliklerden sorumlu değildir. Burada yer alan fiyatlar, veriler ve bilgilerin tam ve doğru olduğu garanti edilemez, içerik haber verilmeksizin değiştirilebilir. Burada yer alan yorum ve tavsiyeler, yorum ve tavsiyede bulunanların kişisel görüşlerine dayanmaktadır. Herhangi bir yatırım aracının alım – satım önerisi ya da getiri vaadi olarak yorumlanmamalıdır. Bu belgede yer alan yatırımla ilgili bilgiler, yorumlar ve tavsiyeler yatırım danışmanlığı kapsamında değildir. Yatırım danışmanlığı hizmeti, yetkili kuruluşlar tarafından kişilerin risk ve getiri tercihleri dikkate alınarak kişiye özel sunulmaktadır. Burada yer alan yorum ve tavsiyeler ise genel niteliktedir. Burada yer alan görüşler, yatırımcının mali durumuna veya risk ve getiri tercihlerine uygun olmayabilir. Bu nedenle, sadece burada yer alan bilgilere dayanarak yatırım kararı verilmesi beklentilere uygun sonuçlar doğurmayabilir. Burada yer alan bilgi, değerlendirme, yorum ve istatistiki şekil ve değerlendirmelerin kullanımı sonucunda ortaya çıkacak doğrudan ve / veya dolaylı zararlardan Alan Yatırım A.Ş. sorumlu olmayacaktır. Tüm hakları saklıdır.