

BIST 100 0.51%	USDTRY 0.03%	EURTRY -0.12%	EURUSD -0.11%	XAUUSD -0.74%	GLDGR -1.24%	BRENT -0.62%	S&P 500 -0.07%
102,494 ▲	5.3281 ▲	6.0465 ▼	1.1327 ▼	1,328.86 ▼	227.43 ▼	66.83 ▼	2,780 ▼

**PİYASA GÜNDEMİ**

- ABD-Çin Ticaret Görüşmeleri
- Brexit Belirsizliği
- Türkiye Suriye Operasyonu
- ABD-Venezuela Gerginliği

**EKONOMİK TAKVİM**

- Almanya GSYİH (4. Çeyrek)
- AB TÜFE (Aylık-Yıllık)(Ocak)
- Türkiye Kapasite Kullanım Oranı (Şubat)
- Türkiye İmalat Güveni (Şubat)
- ECB Başkanı Draghi'nin Konuşması
- FED Para Politikası Raporu

**PİYASALARIN YÖNÜ**

BIST 100... Pozitif Seyrine Devam Ediyor... BIST geçen haftaki dalgalı seyrinden sonra haftaya düşüş ile başlayıp, hafta boyunca hafif primli seyrini devam ettirerek 102.494(%0,51) seviyesinden kapandı. Yükselişi ile en çok dikkat çeken hisse %9,38'lik yükselişi ile IHLAS olurken, düşüşü ile en çok dikkat çeken hisse ise BIST100 içinde %-6,70'lik düşüşü ile TCELL oldu. Küresel bazlı resesyon endişeler gelen PMI verileri ile artarken bu verilerin ardından, global piyasalardaki yükseliş eğiliminde yavaşlama görülmektedir. Aynı eğilim yurtdışı jeopolitik ve ekonomik riskler, yaklaşan yerel seçimler ve Suriye ile ilgili açıklamaların tekrardan gündeme gelmesi sebebiyle Borsa İstanbul'da yatay hareketler yükselişi yavaşlatabilir. Ticaret görüşmelerinin seyri dinamikleri değiştirebilme potansiyeli olsa da şimdilik belirsizliğini korumaktadır.

USDTRY... 5,30 Üstünde Yatay Seyrediyor... Geçen hafta 5,30 seviyesinin üstünü gören USDTRY, 5,32 seviyelerinde seyrediyor. Türk Lirasındaki reel faiz farkı hala çekiciliğini koruyor olmasına ve doların global bazda yatay hareketine rağmen yurtdışı jeopolitik ve Mart seçimlerinden ve en son olarak S&P'nin Türkiye'nin ekonomik görünümünde daralma beklediklerine yönelik açıklamaları Türk Lirası'nın değer kazanmasını engelleyici risk faktörleri olarak gündemini korumaya devam ediyor. Ticaret görüşmelerinden olumlu haberler gelse de belirsizliğini korurken, gelen PMI verileri global risk iştahını aşağı yönlü etkilemektedir. Birbirini nötrleyen risk faktörleri ile USDTRY bazında yatay hareketler devam edebilir.

EURTRY... 6,05 Seviyesi Test Edildi... Geçen hafta EURUSD paritesinin değer kaybı ile yatay seyreden EURTRY paritesi, hafta başında Euro'nun değer kazanması ile tekrardan 6,00 direncini kırdı ve 6,04 seviyelerinde seyretmektedir. Yurtdışı risk faktörlerinin etkisi 6,00 seviyesinin üstünün kalıcılığını desteklemeye devam edebilir.

EURUSD... ECB Başkanı'nın Konuşması Bekleniyor... İngiltere Başbakanı May, Brexit içinde anlaşma olmamasına sebep olan konuları görüşmek üzere AB Komisyon Başkanı Juncker ile görüştü. Brexit belirsizliğinin devam etmesi, AB büyüme tahmininin aşağı yönlü revizesi, İtalya'nın resesyon durumunda olması ve İspanya'da bütçenin reddedilmesi ile erken seçime gidilmesi bölgeye dair riskleri yukarı yönlü arttırmaya devam etmektedir. Bu risk faktörlerinin fazlalığına rağmen şimdilik ticaret görüşmelerinin pozitif etkisi ile EURUSD tekrardan 1,13 seviyelerinin üstünde seyrediyor. Bugün ECB Başkanı Draghi'nin konuşması yakından takip edilecektir.

XAUUSD... Kar Realizasyonları Görülmekte... ABD-Venezuela arasındaki gerilim dolu süreçte Venezuela'nın ABD'nin ülkeye giriş yapmaya çalışan yardım gemilerini engellemesi ve ABD-Çin ticaret görüşmelerinde Çin'in 30 milyar dolarlık tarım ürünü alacağı bilgisinin gelmesi, görüşmeler konusunda olumlu haber akışı olsa da belirsizliğini halen korumaktadır. Ons altının primli seyri rekor seviye olan 1350US\$ seviyelerinden geri dönüş yaparak 1325 seviyelerinde devam ediyor. Piyasanın resesyon riskini ciddi anlamda önemseydiği ve PMI verilerinin genelinde de bu düşüncüyü desteklemesi, ons altına olan talebi güçlendirmeye devam edebilir. Bu bağlamda ons altın 1 yıl önceki seviyelerini yani 1350US\$ seviyelerini tekrardan test edebilir.

GLDGR... Ons Altının Değer Kaybı ile Yatay... Global haber akışının ons altını desteklemesi ve USDTRY'nin primli seyri ile gram altın 227 TL seviyelerinde seyrediyor.

BRENT... Ralli Sonrası Yatay Seyri Devam Ediyor... OPEC üyesi Venezuela'nın yaşadığı siyasi krizin devam etmesi ile birlikte, ABD-Çin ticaret görüşmesinin pozitif havasından kısa vadeli destek bulan petrol PMI verileri ile talep tarafında olumsuz etkilenebilir. Petrol primli seyrinden sonra 67US\$ seviyelerinde yatay seyrediyor. İlgili haber akışlarına rağmen genel görünüm global ekonominin yavaşlayacağı beklentisi ile aşağı yönlü olabilir.

S&P 500... PMI Verileri Sonrası Negatif... Haftasonu ABD-Çin Ticaret görüşmelerinin "verimli" geçtiğine yönelik liderlerden gelen olumlu haber akışı ve ABD'nin Çin'den yuan'ın değerini düşürme politikasını etkisiz hale getirmesini istemesi ve bunun akabinde Çin'in 30 milyar dolarlık tarım ürünü alacağı haberi süreç konusunda pozitif beklentileri artırıyor. PMI verilerinin kötü gelmesi ile Amerikan endeks vadeli olarak olumsuz etkilenecek hafif negatif seyrediyor.

Teknik Analiz

BIST

BIST100 endeksi günü 0.51% değer kazancı ile tamamladı. Teknik olarak BIST100 endeksi orta vadeli düşüş trendi sürmekle birlikte kısa vadeli 101985.2'deki önemli direncini yukarı yönlü kırdı. Bununla beraber BIST100 endeksinde kısa vadeli direnç seviyeleri 103,100 ve 104,100'de, destek seviyeleri ise 102,100 ve 101,000'de bulunmaktadır.



USDTRY

ABD Doları, Türk Lirası karşısında günü 0.03% değer kazancı ile tamamladı. Teknik olarak ABD Doları, Türk Lirası karşısında orta vadeli yükseliş trendi ve kısa vadeli yükseliş trendi devam etmektedir. Bununla beraber USDTRY paritesinde kısa vadeli direnç seviyeleri 5.3300 ve 5.3700'de, destek seviyeleri ise 5.2900 ve 5.2600'de bulunmaktadır.



EURTRY

Euro, Türk Lirası karşısında günü 0.12% değer kaybı ile tamamladı. Teknik olarak Euro, Türk Lirası karşısında orta vadeli yükseliş trendi ve kısa vadeli yükseliş trendi devam etmektedir. Bununla beraber EURTRY paritesinde kısa vadeli direnç seviyeleri 6.0800 ve 6.1200'de, destek seviyeleri ise 6.0400 ve 6.0000'de bulunmaktadır.



EURUSD

EURO, ABD Doları karşısında günü 0.11% değer kaybı ile tamamladı. Teknik olarak EURO, ABD Doları karşısında orta vadeli düşüş trendi ve kısa vadeli yükseliş trendi devam etmektedir. Bununla beraber EURUSD paritesinde kısa vadeli direnç seviyeleri 1.1360 ve 1.1400'de, destek seviyeleri ise 1.1320 ve 1.1280'de bulunmaktadır.



XAUUSD

Altının ons cinsi, günü 0.74% değer kaybı ile tamamladı. Teknik olarak Altının ons cinsi, orta vadeli yükseliş trendi ve kısa vadeli yükseliş trendi içinde bulunmaktadır. Bununla beraber Ons altında kısa vadeli direnç seviyeleri 1,336.00 ve 1,344.00'de, destek seviyeleri ise 1,328.00 ve 1,320.00'de bulunmaktadır.



GLDGR

Altın gram cinsi, günü 1.24% değer kaybı ile tamamladı. Teknik olarak Altın gram cinsi, orta vadeli yükseliş trendi ve kısa vadeli yükseliş trendi içinde bulunmaktadır. Bununla beraber Gram altında kısa vadeli direnç seviyeleri 229.00 ve 231.00'de, destek seviyeleri ise 227.00 ve 225.00'de bulunmaktadır.



BRENT

Brent Petrol günü 0.62% değer kaybı ile tamamladı. Teknik olarak Brent Petrol orta vadeli yükseliş trendi ve kısa vadeli yükseliş trendi içinde bulunmaktadır. Bununla beraber Brent tipi petrolde kısa vadeli direnç seviyeleri 67.10 ve 68.10'de, destek seviyeleri ise 66.20 ve 65.20'de bulunmaktadır.

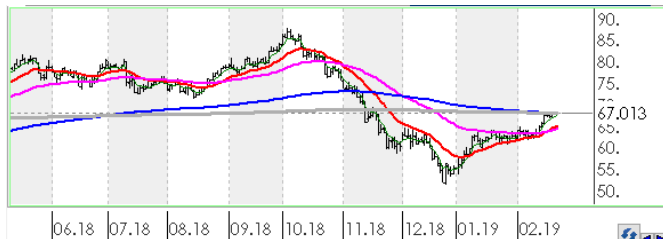

FSPX

S&P500 endeksi günü 0.07% değer kaybı ile tamamladı. Teknik olarak S&P500 endeksi orta vadeli yükseliş trendi ve kısa vadeli yükseliş trendi içinde bulunmaktadır. Bununla beraber S&P500 endeksinde kısa vadeli direnç seviyeleri 2,789.00 ve 2,807.00'de, destek seviyeleri ise 2,772.00 ve 2,754.00'de bulunmaktadır.

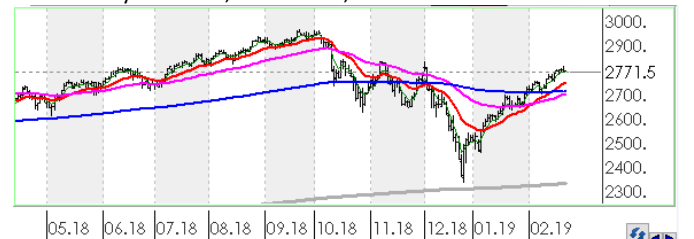

İstatistikler

Global Makro Veriler	Politika Faizi	Enflasyon	Büyüme
ABD	2.50%	1.90%	3.00%
AB	0.00%	1.40%	1.20%
Japonya	-0.10%	0.30%	0.00%
Türkiye	24.00%	20.35%	1.60%
Güney Afrika	6.75%	4.50%	1.10%
Brezilya	6.50%	3.78%	1.30%
Rusya	7.75%	5.00%	1.50%
Meksika	8.25%	4.37%	1.80%
Endonezya	6.00%	2.82%	5.18%
Hindistan	6.25%	2.19%	7.10%

Pariteler	Günlük	Aylık	Yıllık
EURUSD	0.0%	-0.2%	-7.8%
USDTRY	0.1%	-0.3%	40.5%
EURTRY	0.0%	-0.4%	29.6%
USDJPY	0.1%	1.3%	2.9%
GBPUSD	-0.1%	0.6%	-6.4%
USDZAR	0.0%	0.4%	20.1%
USDRUB	0.1%	-1.3%	15.6%
USDBRL	0.2%	-1.2%	15.4%
USDIDR	-0.1%	-1.1%	3.3%
USDMXN	0.0%	0.5%	2.6%
USDINR	-0.1%	-0.1%	9.8%
USDARS	-0.1%	5.3%	98.8%
USDCNY	0.1%	-1.2%	6.2%
USDKRW	0.0%	-0.5%	4.7%

Emtia - Uluslararası Piyasalar	Günlük	Aylık	Yıllık
Brent Petrol	-0.1%	8.9%	3.2%
Altın Ons	0.1%	3.1%	0.1%
Doğalgaz	-0.3%	-8.9%	2.3%
Gümüş	0.1%	3.2%	-4.0%
Bakır	0.1%	9.0%	-9.4%
Alüminyum	0.2%	0.3%	-15.6%
Buğday	0.5%	-5.4%	10.2%
Şeker	-1.7%	1.7%	-1.9%
Kakao	-1.9%	1.2%	5.5%
Kahve	-2.0%	-3.9%	-15.2%
Pamuk	0.3%	1.6%	-5.7%

Yaklaşan Merkez Bankası Toplantı Tarihleri	Tarih
Avustralya Merkez Bankası (RBA)	5 Mart
Türkiye Cumhuriyet Merkez Bankası (TCMB)	6 Mart
Kanada Merkez Bankası (BOC)	6 Mart
Avrupa Merkez Bankası (ECB)	7 Mart
Japonya Merkez Bankası (BOJ)	15 Mart
Federal Rezerv (FED)	20 Mart

BIST Piyasa Verileri	TL	USD
BIST100 Endeksi	102,494	19,352
Piyasa Değeri	670,668	126,627
Halka Açık Piyasa Değeri	234,554	44,286
Günlük İşlem Hacmi	5,920	1,118
Ortalama İşlem Hacmi	7,470	1,418
Yabancı Payı		66%

Borsa Performansları	Günlük	Aylık	Yıllık
BIST 100	0.5%	2.8%	-11.9%
ABD - S&P 500	-0.1%	5.4%	2.1%
Almanya - DAX	0.2%	3.0%	-8.4%
Gelişen Ülkeler	0.2%	4.0%	-13.1%
Çin - Shanghai Composite	0.3%	6.9%	-13.8%
Japonya - Nikkei	-0.3%	3.8%	-2.6%
Meksika - Windex	0.9%	-0.3%	-10.2%
Brezilya - Bovespa	0.4%	1.9%	13.4%
Rusya - Micex	-0.7%	0.1%	6.5%
G.Afrika - Windex	-0.4%	-0.2%	-10.2%
G.Kore Kospi	-0.3%	4.9%	-8.5%
Hong Kong - Hang Seng	-0.3%	5.7%	-9.2%
Hindistan - Sensex	0.0%	-1.5%	6.1%
Endonezya - Jakarta	-0.8%	0.3%	-2.4%

BIST - Artan	Fiyat	Değişim
IHLAS	0.35	9.4%
İNDES	7.88	7.1%
TMSN	4.83	4.3%
KORDS	10.54	4.3%
ALARK	2.78	4.1%

BIST - Azalanlar	Fiyat	Değişim
TCELL	13.93	-6.7%
TTKOM	5.23	-4.2%
ENJSA	5.58	-1.9%
ARCLK	19.73	-1.8%
GOLTS	11.81	-1.6%

BIST - İşlem Hacmi	Fiyat	TL mn
THYAO	13.64	866
GARAN	8.70	622
ASELS	25.12	403
KRDMD	2.42	353
TTKOM	5.23	268

Aşağıdaki tabloda, BIST 100 hisselerinin fiyat hareketleri bazında orta vadeli trend durumları sayısal analiz sonuçlarına göre belirtilmiştir. Orta vade tanımı genel olarak ortalama 1 ay vadeyi kapsamaktadır. Destek ve direnç seviyeleri hisselerin volatiliteleri dikkate alınarak **istatistiksel metotlara** göre belirlenmiştir. Fiyat hareketlerine dayalı işlemlerde mümkün olduğunca tablonun sol tarafındaki yükseliş trendinde bulunan hisselerin seçilmesi daha rasyonel tercih olacaktır.

Endeks	Son Durum	Destek 2	Destek 1	Kapanış	Direnç 1	Direnç 2
BIST 100	Yükseliş trendi devam etmekte	99,626	102,217	102,494	104,808	107,399
BIST 30 VIOP		125,400	128,700	129,000	131,900	135,200

ORTA VADELİ TREND											
Endeks 100 Yükselişe Başlayanlar						Endeks 100 Düşüşe Başlayanlar					
	Destek 2	Destek 1	Kapanış	Direnç 1	Direnç 2		Destek 2	Destek 1	Kapanış	Direnç 1	Direnç 2
AKBNK	6.44	6.67	6.73	6.89	7.12						
DGKLB	1.13	1.18	1.20	1.22	1.27						
TMSN	4.66	4.79	4.83	4.91	5.03						
TSKB	0.80	0.83	0.84	0.86	0.89						
Endeks 100 Dışı Yükselişe Başlayanlar						Endeks 100 Dışı Düşüşe Başlayanlar					
	Destek 2	Destek 1	Kapanış	Direnç 1	Direnç 2		Destek 2	Destek 1	Kapanış	Direnç 1	Direnç 2
DURDO	6.12	6.40	6.60	6.68	6.96	DGGYO	2.03	2.11	2.15	2.18	2.26
MARTI	0.57	0.60	0.60	0.62	0.65						
PEKGY	3.44	3.59	3.72	3.73	3.88						
SONME	3.23	3.38	3.51	3.53	3.68						
TRCAS	1.45	1.50	1.55	1.55	1.61						
ULUSE	16.08	16.38	16.40	16.68	16.98						
Endeks 100 Yükselişe Devam Edenler						Endeks 100 Düşüşe Devam Edenler					
	Destek 2	Destek 1	Kapanış	Direnç 1	Direnç 2		Destek 2	Destek 1	Kapanış	Direnç 1	Direnç 2
AKSA	8.87	9.18	9.44	9.48	9.78	AEFES	20.00	20.53	20.96	21.07	21.61
ALARK	2.68	2.77	2.78	2.86	2.96	AFYON	4.30	4.64	4.65	4.99	5.34
ALBRK	1.92	1.96	2.00	2.00	2.04	AKSEN	2.78	2.84	2.85	2.90	2.95
ANACM	3.13	3.24	3.28	3.36	3.47	ALGYO	43.75	45.10	45.94	46.44	47.79
ANELE	1.82	1.86	1.87	1.90	1.95	BERA	1.82	1.89	1.92	1.95	2.02
ARCLK	18.47	19.17	19.73	19.87	20.57	CEMETS	5.73	5.91	5.93	6.10	6.28
ASELS	23.68	24.59	25.12	25.50	26.42	CLEBI	54.33	56.35	58.30	58.36	60.37
BIMAS	88.37	90.42	92.40	92.46	94.51	DOHOL	1.05	1.09	1.09	1.13	1.17
BJKAS	1.65	1.74	1.75	1.83	1.91	EKGYO	1.40	1.43	1.45	1.46	1.49
CCOLA	33.56	34.36	35.14	35.16	35.96	FENER	6.75	6.95	7.11	7.14	7.33
DEVA	3.45	3.60	3.63	3.74	3.88	FROTO	52.77	54.74	54.85	56.70	58.66
ECILC	2.99	3.10	3.13	3.21	3.31	GARAN	8.07	8.39	8.70	8.71	9.03
ECZYT	7.87	8.17	8.23	8.47	8.77	GOLTS	11.23	11.63	11.81	12.04	12.44
EGEEN	400.22	417.24	425.80	434.26	451.27	GOODY	3.29	3.41	3.52	3.53	3.65
ENJSA	5.45	5.54	5.58	5.64	5.73	HALKB	6.77	6.96	7.15	7.15	7.35
ENKAI	4.73	4.91	4.92	5.10	5.28	ICBCT	3.78	3.95	4.11	4.12	4.29
EREGL	8.49	8.80	8.84	9.11	9.43	IPEKE	4.49	4.69	4.77	4.89	5.09
FLAP	2.81	2.96	3.10	3.10	3.25	KERVT	1.57	1.65	1.72	1.72	1.80
GENTS	1.83	1.90	1.91	1.97	2.03	KOZAA	5.21	5.42	5.61	5.63	5.83
GEREL	2.41	2.49	2.53	2.56	2.64	KOZAL	48.12	49.64	49.76	51.17	52.69
GLYHO	3.60	3.74	3.78	3.88	4.03	KRDMD	2.27	2.36	2.42	2.45	2.54
GOZDE	3.41	3.52	3.60	3.62	3.73	METRO	0.71	0.74	0.77	0.77	0.80
GSDHO	0.95	0.99	0.99	1.02	1.06	MGROS	15.10	15.59	15.60	16.08	16.57
GSRAY	1.43	1.50	1.50	1.57	1.64	NTHOL	1.62	1.70	1.76	1.77	1.84
GUBRF	3.05	3.18	3.25	3.31	3.44	ODAS	1.80	1.86	1.87	1.91	1.96
HEKTS	10.47	10.87	10.92	11.26	11.66	PETKM	5.14	5.34	5.50	5.55	5.76

* Tablonun devamı bir sonraki sayfadadır.

Endeks 100 Yükseliş Devam Edenler	Destek 2	Destek 1	Kapanış	Direnç 1	Direnç 2	Endeks 100 Düşüş Devam Edenler	Destek 2	Destek 1	Kapanış	Direnç 1	Direnç 2
HURGZ	0.93	0.97	0.98	1.01	1.05	POLHO	6.40	6.55	6.63	6.69	6.84
IHLAS	0.33	0.35	0.35	0.36	0.37	SASA	7.99	8.26	8.26	8.53	8.80
IHLGM	1.02	1.07	1.09	1.13	1.18	SKBNK	1.12	1.16	1.20	1.20	1.24
INDES	7.58	7.75	7.88	7.91	8.08	SOKM	10.09	10.36	10.37	10.63	10.89
ISDMR	6.55	6.79	6.83	7.02	7.26	TATGD	3.77	3.90	4.02	4.03	4.16
ISGYO	1.01	1.03	1.06	1.06	1.09	THYAO	13.07	13.62	13.64	14.17	14.72
KARSN	1.40	1.44	1.48	1.49	1.53	TKFEN	22.98	23.56	23.74	24.14	24.72
KARTN	368.88	381.37	387.90	393.86	406.34	TTRAK	32.42	33.21	34.00	34.01	34.80
KCHOL	16.91	17.51	17.62	18.11	18.71						
KORDS	10.03	10.37	10.54	10.70	11.04						
MAVI	38.80	39.77	40.06	40.75	41.72						
MPARK	11.93	12.24	12.50	12.56	12.88						
NETAS	7.15	7.43	7.60	7.70	7.97						
OTKAR	110.64	114.48	117.00	118.32	122.17						
PARSN	10.23	10.66	10.69	11.10	11.53						
PGSUS	27.81	28.53	28.82	29.26	29.99						
PRKME	2.53	2.63	2.72	2.73	2.84						
SAHOL	8.50	8.78	9.01	9.05	9.32						
SISE	6.24	6.47	6.52	6.71	6.94						
SODA	7.00	7.17	7.31	7.34	7.52						
TAVHL	26.83	27.53	27.78	28.22	28.91						
TCELL	13.40	13.79	13.93	14.19	14.59						
TOASO	19.23	19.95	20.18	20.68	21.40						
TRKCM	3.67	3.79	3.85	3.91	4.03						
TTKOM	5.09	5.19	5.23	5.30	5.40						
TUPRS	137.58	142.86	144.40	148.14	153.42						
ULKER	18.39	18.96	19.21	19.52	20.09						
VAKBN	4.75	4.88	4.95	5.00	5.13						
VERUS	18.00	18.44	18.58	18.87	19.31						
VESTL	6.30	6.55	6.76	6.81	7.06						
YATAS	5.26	5.45	5.60	5.65	5.85						
YKBNK	1.97	2.05	2.08	2.12	2.20						
ZOREN	1.34	1.38	1.41	1.43	1.47						



Genel Müdürlük

Levent Mah. Levent Cad. No: 45 P.K. 34330 Beşiktaş / İSTANBUL

+90 212 370 22 22

www.alanyatirim.com.tr

Ankara İrtibat Bürosu

Anafartalar C. Papatya S. No: 2/6-8 Ulus / ANKARA

+90 312 312 69 80

İzmir İrtibat Bürosu

Akdeniz M. Cumhuriyet Bulvarı Çırpıcı İş Merkezi No: 77/402 Konak / İZMİR

+90 232 445 64 66

arastirma@alanyatirim.com.tr

Yasal Uyarı : Bu dokümanda yer alan her türlü bilgi, değerlendirme ve yorum güvenilir olduğu düşünülen Alan Yatırım A.Ş. Araştırma Departmanı tarafından burada sunulan bilgilerin doğruluğu ve bütünlüğü konusunda makul özen gösterilmiş olmakla beraber, olabilecek hatalar ve eksikliklerden sorumlu değildir. Burada yer alan fiyatlar, veriler ve bilgilerin tam ve doğru olduğu garanti edilemez, içerik haber verilmeksizin değiştirilebilir. Burada yer alan yorum ve tavsiyeler, yorum ve tavsiyede bulunanların kişisel görüşlerine dayanmaktadır. Herhangi bir yatırım aracının alım – satım önerisi ya da getiri vaadi olarak yorumlanmamalıdır. Bu belgede yer alan yatırımla ilgili bilgiler, yorumlar ve tavsiyeler yatırım danışmanlığı kapsamında değildir. Yatırım danışmanlığı hizmeti, yetkili kuruluşlar tarafından kişilerin risk ve getiri tercihleri dikkate alınarak kişiye özel sunulmaktadır. Burada yer alan yorum ve tavsiyeler ise genel niteliktedir. Burada yer alan görüşler, yatırımcının mali durumuna veya risk ve getiri tercihlerine uygun olmayabilir. Bu nedenle, sadece burada yer alan bilgilere dayanarak yatırım kararı verilmesi beklentilere uygun sonuçlar doğurmayabilir. Burada yer alan bilgi, değerlendirme, yorum ve istatistiki şekil ve değerlendirmelerin kullanımı sonucunda ortaya çıkacak doğrudan ve / veya dolaylı zararlardan Alan Yatırım A.Ş. sorumlu olmayacaktır. Tüm hakları saklıdır.