

**BIST 100** -0.50% **USDTRY** 1.20% **EURTRY** 1.28% **EURUSD** 0.25% **XAUUSD** -0.09% **GLDGR** 1.52% **BRENT** -2.82% **S&P 500** -1.04%  
101,290 ▼ 5.3314 ▲ 6.0940 ▲ 1.1429 ▲ 1,302.67 ▼ 223.41 ▲ 59.84 ▼ 2,636 ▼

**PİYASA GÜNDEMİ**

- ABD-Venezuela Gerginliği
- ABD-Çin Ticaret Görüşmeleri
- Brexit Belirsizliği
- Türkiye-Suriye Askeri Operasyonu

**EKONOMİK TAKVİM**

- ABD Mal Ticaret Dengesi (Kasım)
- CB Tüketici Güveni (Ocak)
- Brexit için İngiltere Parlamento Oylaması

**PİYASALARIN YÖNÜ**

**BIST 100... Endeks Üzerinde Kar Satışları Görülebilir...** Borsa İstanbul hisse senetleri piyasasına ilgi hafta başında görülen kar satışları ile yavaşladı. Dün endeks günü kapanışına göre %0.50 düşüş ile 101,290 seviyesinden kapattı. Türk hisse senetlerinin düşük piyasa çarpanları ile gelişen piyasa hisselerine kıyasla ucuz konumda bulunması nedeniyle BIST 100 Endeksindeki yükselişin 106,000-112,000 seviyelerine doğru sürmesi beklentimiz kar satışları görülse de devam etmektedir. Yükselenler arasında en çok dikkati çeken hisse %5,19'luk yükselişi ile GSRAY, düşenler arasında en çok dikkati çeken ise %-3,19 düşüş ile HALKB oldu. Sabah itibariyle Asya piyasaları ve ABD vadeliileri negatif seyir izlemekte.

**USDTRY... Türk Lirası Haftaya Değer Kaybı ile Başladı...** TCMB faiz kararı ardından düşüş trendine giren ve 5.25 seviyelerine kadar çekilen USDTRY dün yaşanan yükseliş ile yeniden 5.33 seviyelerine geri gelmiştir. Türk Lirasındaki reel faiz farkı hala çekiciliğini korumakta olup, geçen hafta Suriye konusunda daha fazla sabırlı olunmayacağına dair sinyaller jeopolitik risk faktörünü tetiklese de yatay seyrin devamlılığı Türk varlıkları için olumlu bir gelişme olmaya devam edecektir. Ayrıca Nomura'nın kendi USDTRY pozisyonunu kapattığını belirtmesi bu sert yükselişte sebep olabilir. Bankanın açıklamasına göre Mart yerel seçimler öncesi para politikasında erken genişleme riski gördüklerini belirtmişlerdir.

**EURTRY... 6.00 Seviyesi Destek Haline Geldi...** Dün ECB Başkanı Draghi'nin açıklamalarından sonra değer kazanan Euro ile birlikte, EURTRY 6.10 seviyelerini sabah saatlerinde test etmektedir.

**EURUSD... Ekonomik Veriler Açısından Sakin Bir Hafta Olacaktır...** Brexit belirsizliği ile beraber geçen hafta ECB toplantısında konuşan Draghi'nin ekonomik görünüme ilişkin risklerin aşağı yönlü olduğunu düşünmesi ve dün AP'nin Ekonomik ve Mali İşler Komitesi'nde konuşurken tekrardan bu konuyu belirtmesi, ekonomik resesyona ilişkin beklentileri daha güçlendirdi. Sabah saatlerinde 1.14 seviyelerinin üstünde seyretmektedir. Bu hafta Perşembe Avrupa birliği Gayri Safi Yurtiçi Hasıla ve İşsizlik verileri takip edilecek olup, Cuma günü TÜFE ve PMI verileri takip edilecektir.

**XAUUSD... Venezuela ile İlgili Riskler ile 1300 Doların Üstünde Seyrediyor...** ABD-Venezuela arasındaki gerilim ile birlikte Venezuela içinde karışıklıkların daha da artması jeopolitik riskleri arttırdı. Bunun ile birlikte Çarşamba günü başlayacak ABD-Çin ticaret öncesi yaşanan gerilim, global resesyona endişelerini daha da arttırarak ons altının tekrar yükselmeye başlamasına sebep olmuştur. Sabah saatlerinde 1305 seviyelerinde seyretmektedir.

**GLDGR... Ons Altındaki Değer Kazancı ve Doların Primlenmesi ile Tekrar Güçlendi...** Global haber akışı ile ons altının güçlü yükseliş seyrine ve Doların Türk Lirasına karşı primli seyrine ile gram altın 223TL seviyelerinin üstünde seyretmektedir.

**BRENT... Venezuela ile İlgili Haber Akışı Takip Edilecektir...** OPEC üyesi Venezuela'nın yaşadığı siyasi krizin derinleşmesi ile birlikte Venezuela devlet petrol şirketi PDVSA'ya ABD tarafında yaptırım uygulaması krizin daha da derinleşebileceği konusunda sinyaller veriyor.

**S&P 500... ABD-Çin Gerginliği ile Negatif Seyir İzliyor...** 35 gündür kapalı kalan Federal Hükümetin 15 Şubat'a kadar yeniden açılması kararlaştırılması üzerine Çarşamba günü yapılması planlanan ABD-Çin ticaret görüşmesi öncesi yaşanan gerilimler dün endeksi negatif kapattırıştır. ABD'li savcılar Huawei için ABD'li bir rakipten ticari sırları çalmaktan suç duyurusunda bulunmuş ve buda gerilimi görüşme öncesi daha da arttırmıştır.

# Teknik Analiz

## BIST

BIST100 endeksi günü 0.50% değer kaybı ile tamamladı. Teknik olarak BIST100 endeksi orta vadeli yükseliş trendi ve kısa vadeli yükseliş trendi devam etmektedir. Bununla beraber BIST100 endeksinde kısa vadeli direnç seviyeleri 101,500 ve 102,700'de, destek seviyeleri ise 100,300 ve 99,000'de bulunmaktadır.



## USDTRY

ABD Doları, Türk Lirası karşısında günü 1.20% değer kazancı ile tamamladı. Teknik olarak ABD Doları, Türk Lirası karşısında orta vadeli düşüş trendi sürmekle birlikte kısa vadeli 5.2939'deki önemli direncini yukarı yönlü kırdı. Bununla beraber USDTRY paritesinde kısa vadeli direnç seviyeleri 5.3600 ve 5.4200'de, destek seviyeleri ise 5.2900 ve 5.2300'de bulunmaktadır.



## EURTRY

Euro, Türk Lirası karşısında günü 1.28% değer kazancı ile tamamladı. Teknik olarak Euro, Türk Lirası karşısında orta vadeli düşüş trendi sürmekle birlikte kısa vadeli 6.0267'deki önemli direncini yukarı yönlü kırdı. Bununla beraber EURTRY paritesinde kısa vadeli direnç seviyeleri 6.1000 ve 6.1700'de, destek seviyeleri ise 6.0200 ve 5.9500'de bulunmaktadır.

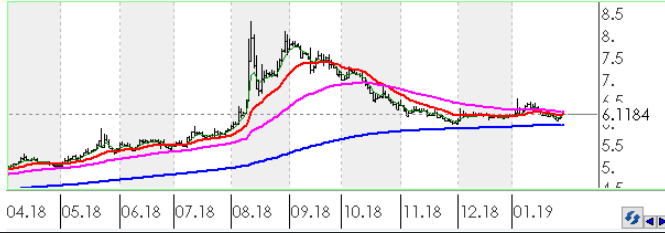

## EURUSD

EURO, ABD Doları karşısında günü 0.25% değer kazancı ile tamamladı. Teknik olarak EURO, ABD Doları karşısında orta vadeli 1.1413'deki önemli desteğini aşağı yönlü kırarken kısa vadeli yükseliş trendi devam etmektedir. Bununla beraber EURUSD paritesinde kısa vadeli direnç seviyeleri 1.1480 ve 1.1540'de, destek seviyeleri ise 1.1420 ve 1.1360'de bulunmaktadır.



## XAUUSD

Altının ons cinsi, günü 0.09% değer kaybı ile tamamladı. Teknik olarak Altının ons cinsi, orta vadeli yükseliş trendi ve kısa vadeli yükseliş trendi içinde bulunmaktadır. Bununla beraber Ons altında kısa vadeli direnç seviyeleri 1,309.00 ve 1,317.00'de, destek seviyeleri ise 1,301.00 ve 1,294.00'de bulunmaktadır.



## GLDGR

Altın gram cinsi, günü 1.52% değer kazancı ile tamamladı. Teknik olarak Altın gram cinsi, orta vadeli 221.32'deki önemli desteğini aşağı yönlü kırarken kısa vadeli yükseliş trendi içinde bulunmaktadır. Bununla beraber Gram altında kısa vadeli direnç seviyeleri 225.00 ve 228.00'de, destek seviyeleri ise 222.00 ve 219.00'de bulunmaktadır.



## BRENT

Brent Petrol günü 2.82% değer kaybı ile tamamladı. Teknik olarak Brent Petrol orta vadeli yükseliş trendi, kısa vadeli düşüş trendi içinde bulunmaktadır. Bununla beraber Brent tipi petrolde kısa vadeli direnç seviyeleri 60.50 ve 61.70'de, destek seviyeleri ise 59.30 ve 58.20'de bulunmaktadır.

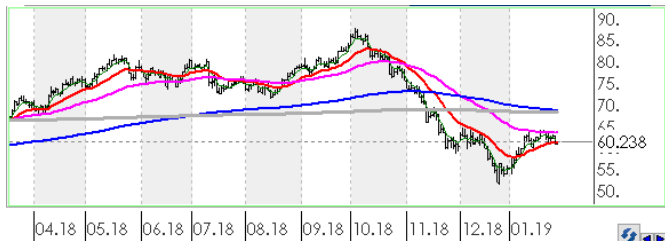

## FSPX

S&P500 endeksi günü 1.04% değer kaybı ile tamamladı. Teknik olarak S&P500 endeksi orta vadeli yükseliş trendi sürmekle birlikte kısa vadeli 2643.83'deki önemli desteğini aşağı yönlü kırdı. Bununla beraber S&P500 endeksinde kısa vadeli direnç seviyeleri 2,645.00 ve 2,677.00'de, destek seviyeleri ise 2,613.00 ve 2,581.00'de bulunmaktadır.

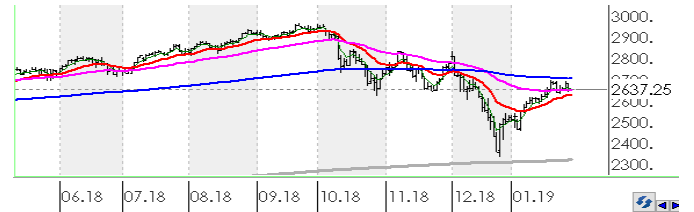

# İstatistikler

| Global Makro Veriler | Politika Faizi | Enflasyon | Büyüme |
|----------------------|----------------|-----------|--------|
| ABD                  | 2.50%          | 2.20%     | 3.00%  |
| AB                   | 0.00%          | 1.60%     | 1.60%  |
| Japonya              | -0.10%         | 0.80%     | 0.00%  |
| Türkiye              | 24.00%         | 20.30%    | 1.60%  |
| Güney Afrika         | 6.75%          | 5.20%     | 1.10%  |
| Brezilya             | 6.50%          | 4.05%     | 1.30%  |
| Rusya                | 7.75%          | 4.30%     | 1.50%  |
| Meksika              | 8.25%          | 4.83%     | 2.50%  |
| Endonezya            | 6.00%          | 3.13%     | 5.17%  |
| Hindistan            | 6.50%          | 2.33%     | 7.10%  |

| Pariteler | Günlük | Aylık | Yıllık |
|-----------|--------|-------|--------|
| EURUSD    | 0.1%   | 0.0%  | -7.9%  |
| USDTRY    | 0.1%   | 1.1%  | 42.1%  |
| EURTRY    | 0.2%   | 1.0%  | 30.9%  |
| USDJPY    | 0.0%   | -0.9% | 0.6%   |
| GBPUSD    | -0.1%  | 3.5%  | -7.0%  |
| USDZAR    | 0.0%   | -5.3% | 15.2%  |
| USDRUB    | -0.1%  | -4.8% | 17.7%  |
| USDBRL    | 0.0%   | -3.1% | 19.3%  |
| USDIDR    | 0.0%   | -3.4% | 5.8%   |
| USDMXN    | -0.1%  | -3.2% | 2.7%   |
| USDINR    | 0.1%   | 1.7%  | 11.8%  |
| USDARS    | 0.0%   | -1.5% | 89.9%  |
| USDCNY    | -0.1%  | -2.0% | 6.6%   |
| USDKRW    | -0.2%  | 0.0%  | 4.9%   |

| Emtia - Uluslararası Piyasalar | Günlük | Aylık  | Yıllık |
|--------------------------------|--------|--------|--------|
| Brent Petrol                   | 0.8%   | 14.4%  | -14.1% |
| Altın Ons                      | 0.0%   | 1.8%   | -3.3%  |
| Doğalgaz                       | 0.7%   | -12.8% | -8.9%  |
| Gümüş                          | 0.0%   | 2.4%   | -9.4%  |
| Bakır                          | 0.5%   | 0.5%   | -15.2% |
| Alüminyum                      | -0.3%  | -1.9%  | -18.2% |
| Buğday                         | 0.2%   | 1.7%   | 17.9%  |
| Şeker                          | 2.8%   | 3.2%   | -4.3%  |
| Kakao                          | 1.2%   | -6.5%  | 13.3%  |
| Kahve                          | -4.1%  | 1.4%   | -18.2% |
| Pamuk                          | -0.3%  | 2.0%   | -8.5%  |

| Yaklaşan Merkez Bankası Toplantı Tarihleri | Tarih   |
|--|---------|
| Federal Rezerv (FED)                       | 30 Ocak |
| Avustralya Merkez Bankası (RBA)            | 5 Şubat |
| Brezilya Merkez Bankası (BCB)              | 6 Şubat |
| İngiltere Merkez Bankası (BOE)             | 7 Şubat |
| Hindistan Merkez Bankası (RBI)             | 7 Şubat |
| Rusya Federasyonu Merkez Bankası (CBR)     | 8 Şubat |

| BIST Piyasa Verileri     | TL      | USD     |
|--------------------------|---------|---------|
| BIST100 Endeksi          | 101,290 | 19,242  |
| Piyasa Değeri            | 659,570 | 125,296 |
| Halka Açık Piyasa Değeri | 231,507 | 43,978  |
| Günlük İşlem Hacmi       | 7,321   | 1,391   |
| Ortalama İşlem Hacmi     | 6,346   | 1,181   |
| Yabancı Payı             |         | 66%     |

| Borsa Performansları     | Günlük | Aylık | Yıllık |
|--------------------------|--------|-------|--------|
| BIST 100                 | -0.5%  | 12.0% | -16.1% |
| ABD - S&P 500            | -1.0%  | 6.4%  | -7.8%  |
| Almanya - DAX            | -0.6%  | 6.2%  | -16.0% |
| Gelişen Ülkeler          | -0.4%  | 6.8%  | -18.6% |
| Çin - Shanghai Composite | -0.1%  | 4.0%  | -27.1% |
| Japonya - Nikkei         | 0.0%   | 3.2%  | -12.6% |
| Meksika - Windex         | -0.1%  | 5.3%  | -14.4% |
| Brezilya - Bovespa       | -2.3%  | 8.6%  | 11.6%  |
| Rusya - Micex            | -0.9%  | 4.5%  | 7.9%   |
| G.Afrika - Windex        | -0.9%  | 2.8%  | -15.0% |
| G.Kore Kospi             | -0.1%  | 6.6%  | -15.5% |
| Hong Kong - Hang Seng    | -0.3%  | 7.8%  | -17.1% |
| Hindistan - Sensex       | -0.2%  | -1.4% | -1.3%  |
| Endonezya - Jakarta      | -0.1%  | 4.1%  | -3.2%  |

| BIST - Artan | Fiyat | Değişim |
|--------------|-------|---------|
| PARSN        | 12.16 | 13.4%   |
| POLHO        | 7.10  | 11.6%   |
| GSRAY        | 1.42  | 5.2%    |
| ICBCT        | 6.51  | 4.8%    |
| ALGYO        | 47.98 | 4.6%    |

| BIST - Azalanlar | Fiyat | Değişim |
|------------------|-------|---------|
| HALKB            | 7.59  | -3.2%   |
| IHLAS            | 0.31  | -3.1%   |
| YKBNK            | 1.89  | -3.1%   |
| GARAN            | 8.87  | -3.0%   |
| EREGL            | 8.23  | -2.8%   |

| BIST - İşlem Hacmi | Fiyat | TL mn |
|--------------------|-------|-------|
| THYAO              | 15.06 | 1,663 |
| GARAN              | 8.87  | 858   |
| KRDMD              | 2.49  | 443   |
| ASELS              | 25.06 | 402   |
| AKBNK              | 6.49  | 359   |

Aşağıdaki tabloda, BIST 100 hisselerinin fiyat hareketleri bazında orta vadeli trend durumları sayısal analiz sonuçlarına göre belirtilmiştir. Orta vade tanımı genel olarak ortalama 1 ay vadeyi kapsamaktadır. Destek ve direnç seviyeleri hisselerin volatiliteleri dikkate alınarak **istatistiksel metotlara** göre belirlenmiştir. Fiyat hareketlerine dayalı işlemlerde mümkün olduğunca tablonun sol tarafındaki yükseliş trendinde bulunan hisselerin seçilmesi daha rasyonel tercih olacaktır.

| Endeks       | Son Durum                     | Destek 2 | Destek 1 | Kapanış | Direnç 1 | Direnç 2 |
|--------------|-------------------------------|----------|----------|---------|----------|----------|
| BIST 100     | Yükseliş trendi devam etmekte | 98,066   | 100,619  | 101,290 | 103,172  | 105,725  |
| BIST 30 VIOP |                               | 125,900  | 129,200  | 130,050 | 132,500  | 135,700  |

| ORTA VADELİ TREND                     |          |          |         |          |          |                                    |          |          |         |          |          |
|---------------------------------------|----------|----------|---------|----------|----------|------------------------------------|----------|----------|---------|----------|----------|
| Endeks 100 Yükselişe Başlayanlar      |          |          |         |          |          | Endeks 100 Düşüşe Başlayanlar      |          |          |         |          |          |
|                                       | Destek 2 | Destek 1 | Kapanış | Direnç 1 | Direnç 2 |                                    | Destek 2 | Destek 1 | Kapanış | Direnç 1 | Direnç 2 |
| NTHOL                                 | 1.79     | 1.86     | 1.87    | 1.94     | 2.02     |                                    |          |          |         |          |          |
| SOKM                                  | 10.52    | 10.80    | 10.89   | 11.08    | 11.37    |                                    |          |          |         |          |          |
| Endeks 100 Dışı Yükselişe Başlayanlar |          |          |         |          |          | Endeks 100 Dışı Düşüşe Başlayanlar |          |          |         |          |          |
|                                       | Destek 2 | Destek 1 | Kapanış | Direnç 1 | Direnç 2 |                                    | Destek 2 | Destek 1 | Kapanış | Direnç 1 | Direnç 2 |
|                                       |          |          |         |          |          | MSGYO                              | 1.42     | 1.48     | 1.51    | 1.54     | 1.60     |
| Endeks 100 Yükselişe Devam Edenler    |          |          |         |          |          | Endeks 100 Düşüşe Devam Edenler    |          |          |         |          |          |
|                                       | Destek 2 | Destek 1 | Kapanış | Direnç 1 | Direnç 2 |                                    | Destek 2 | Destek 1 | Kapanış | Direnç 1 | Direnç 2 |
| AEFES                                 | 19.94    | 20.49    | 20.94   | 21.04    | 21.59    | CEMAS                              | 0.77     | 0.80     | 0.81    | 0.84     | 0.87     |
| AFYON                                 | 4.48     | 4.84     | 4.87    | 5.20     | 5.56     | CLEBI                              | 57.17    | 59.21    | 59.75   | 61.26    | 63.30    |
| AKBNK                                 | 6.05     | 6.27     | 6.49    | 6.49     | 6.71     | DGKLB                              | 1.07     | 1.12     | 1.13    | 1.16     | 1.21     |
| AKSA                                  | 7.93     | 8.20     | 8.43    | 8.47     | 8.74     | GOLTS                              | 11.17    | 11.57    | 11.57   | 11.97    | 12.37    |
| AKSEN                                 | 2.86     | 2.92     | 2.97    | 2.98     | 3.04     | IHLAS                              | 0.29     | 0.30     | 0.31    | 0.31     | 0.33     |
| ALARK                                 | 2.39     | 2.47     | 2.48    | 2.55     | 2.63     | IHLGM                              | 0.95     | 1.00     | 1.02    | 1.05     | 1.10     |
| ALBRK                                 | 1.23     | 1.26     | 1.26    | 1.28     | 1.31     | KORDS                              | 8.48     | 8.78     | 9.02    | 9.09     | 9.39     |
| ALGYO                                 | 46.50    | 47.85    | 47.98   | 49.19    | 50.54    | SODA                               | 7.12     | 7.30     | 7.31    | 7.48     | 7.65     |
| ANACM                                 | 2.68     | 2.78     | 2.83    | 2.88     | 2.97     | THYAO                              | 14.18    | 14.78    | 15.06   | 15.38    | 15.97    |
| ANELE                                 | 1.79     | 1.83     | 1.86    | 1.88     | 1.92     | VERUS                              | 15.23    | 15.59    | 15.68   | 15.96    | 16.33    |
| ARCLK                                 | 17.55    | 18.19    | 18.51   | 18.83    | 19.47    |                                    |          |          |         |          |          |
| ASELS                                 | 23.91    | 24.84    | 25.06   | 25.76    | 26.68    |                                    |          |          |         |          |          |
| BERA                                  | 1.98     | 2.05     | 2.11    | 2.12     | 2.20     |                                    |          |          |         |          |          |
| BIMAS                                 | 90.55    | 92.60    | 93.00   | 94.65    | 96.71    |                                    |          |          |         |          |          |
| BJKAS                                 | 1.50     | 1.58     | 1.64    | 1.66     | 1.75     |                                    |          |          |         |          |          |
| CCOLA                                 | 31.36    | 32.13    | 32.70   | 32.89    | 33.66    |                                    |          |          |         |          |          |
| CEMTS                                 | 5.81     | 6.00     | 6.06    | 6.19     | 6.38     |                                    |          |          |         |          |          |
| DEVA                                  | 3.18     | 3.32     | 3.41    | 3.45     | 3.59     |                                    |          |          |         |          |          |
| DOHOL                                 | 1.02     | 1.06     | 1.07    | 1.10     | 1.14     |                                    |          |          |         |          |          |
| ECILC                                 | 2.68     | 2.78     | 2.87    | 2.88     | 2.98     |                                    |          |          |         |          |          |
| ECZYT                                 | 7.53     | 7.81     | 7.83    | 8.10     | 8.38     |                                    |          |          |         |          |          |
| EGEEN                                 | 361.44   | 376.82   | 382.50  | 392.21   | 407.59   |                                    |          |          |         |          |          |
| EKGYO                                 | 1.52     | 1.55     | 1.56    | 1.58     | 1.61     |                                    |          |          |         |          |          |
| ENJSA                                 | 5.00     | 5.08     | 5.15    | 5.16     | 5.24     |                                    |          |          |         |          |          |
| ENKAI                                 | 4.57     | 4.75     | 4.81    | 4.93     | 5.11     |                                    |          |          |         |          |          |
| EREGL                                 | 7.71     | 8.00     | 8.23    | 8.30     | 8.59     |                                    |          |          |         |          |          |

\* Tablonun devamı bir sonraki sayfadadır.



| Endeks 100 Yükseliş<br>Devam Edenler | Destek 2 | Destek 1 | Kapanış | Direnç 1 | Direnç 2 | Endeks 100 Düşüş<br>Devam Edenler | Destek 2 | Destek 1 | Kapanış | Direnç 1 | Direnç 2 |
|--------------------------------------|----------|----------|---------|----------|----------|-----------------------------------|----------|----------|---------|----------|----------|
| FENER                                | 7.18     | 7.37     | 7.50    | 7.57     | 7.77     |                                   |          |          |         |          |          |
| FLAP                                 | 2.79     | 2.93     | 3.07    | 3.08     | 3.23     |                                   |          |          |         |          |          |
| FROTO                                | 56.23    | 58.33    | 59.80   | 60.42    | 62.52    |                                   |          |          |         |          |          |
| GARAN                                | 8.32     | 8.65     | 8.87    | 8.98     | 9.31     |                                   |          |          |         |          |          |
| GENTS                                | 1.74     | 1.80     | 1.85    | 1.87     | 1.93     |                                   |          |          |         |          |          |
| GEREL                                | 3.41     | 3.52     | 3.59    | 3.63     | 3.74     |                                   |          |          |         |          |          |
| GLYHO                                | 3.30     | 3.43     | 3.44    | 3.57     | 3.70     |                                   |          |          |         |          |          |
| GOODY                                | 3.45     | 3.57     | 3.58    | 3.70     | 3.82     |                                   |          |          |         |          |          |
| GOZDE                                | 3.04     | 3.13     | 3.22    | 3.23     | 3.32     |                                   |          |          |         |          |          |
| GSDHO                                | 0.76     | 0.79     | 0.82    | 0.82     | 0.85     |                                   |          |          |         |          |          |
| GSRAY                                | 1.31     | 1.37     | 1.42    | 1.43     | 1.50     |                                   |          |          |         |          |          |
| GUBRF                                | 2.95     | 3.07     | 3.11    | 3.20     | 3.32     |                                   |          |          |         |          |          |
| HALKB                                | 7.17     | 7.38     | 7.59    | 7.59     | 7.80     |                                   |          |          |         |          |          |
| HEKTS                                | 9.72     | 10.09    | 10.33   | 10.46    | 10.83    |                                   |          |          |         |          |          |
| HURGZ                                | 0.88     | 0.92     | 0.96    | 0.97     | 1.01     |                                   |          |          |         |          |          |
| ICBCT                                | 6.12     | 6.37     | 6.51    | 6.62     | 6.88     |                                   |          |          |         |          |          |
| INDES                                | 6.51     | 6.65     | 6.79    | 6.80     | 6.95     |                                   |          |          |         |          |          |
| IPEKE                                | 5.30     | 5.53     | 5.74    | 5.76     | 6.00     |                                   |          |          |         |          |          |
| ISCTR                                | 5.14     | 5.34     | 5.36    | 5.54     | 5.74     |                                   |          |          |         |          |          |
| ISDMR                                | 6.35     | 6.58     | 6.62    | 6.81     | 7.03     |                                   |          |          |         |          |          |
| ISGYO                                | 0.99     | 1.02     | 1.02    | 1.05     | 1.07     |                                   |          |          |         |          |          |
| ITTFH                                | 3.16     | 3.25     | 3.29    | 3.35     | 3.44     |                                   |          |          |         |          |          |
| KARSN                                | 1.45     | 1.49     | 1.51    | 1.54     | 1.59     |                                   |          |          |         |          |          |
| KARTN                                | 341.27   | 352.83   | 354.20  | 364.39   | 375.96   |                                   |          |          |         |          |          |
| KCHOL                                | 16.12    | 16.69    | 16.90   | 17.26    | 17.84    |                                   |          |          |         |          |          |
| KERVT                                | 1.73     | 1.81     | 1.82    | 1.89     | 1.97     |                                   |          |          |         |          |          |
| KOZAA                                | 7.17     | 7.44     | 7.47    | 7.71     | 7.99     |                                   |          |          |         |          |          |
| KOZAL                                | 55.23    | 56.98    | 58.50   | 58.73    | 60.49    |                                   |          |          |         |          |          |
| KRDMD                                | 2.39     | 2.48     | 2.49    | 2.58     | 2.67     |                                   |          |          |         |          |          |
| MAVI                                 | 36.52    | 37.42    | 38.06   | 38.32    | 39.23    |                                   |          |          |         |          |          |
| METRO                                | 0.74     | 0.77     | 0.79    | 0.80     | 0.83     |                                   |          |          |         |          |          |
| MGROS                                | 15.25    | 15.74    | 16.00   | 16.24    | 16.73    |                                   |          |          |         |          |          |
| MPARK                                | 11.83    | 12.13    | 12.44   | 12.44    | 12.75    |                                   |          |          |         |          |          |
| NETAS                                | 7.31     | 7.58     | 7.61    | 7.85     | 8.12     |                                   |          |          |         |          |          |
| ODAS                                 | 1.78     | 1.83     | 1.88    | 1.89     | 1.94     |                                   |          |          |         |          |          |
| OTKAR                                | 100.52   | 104.01   | 104.70  | 107.51   | 111.00   |                                   |          |          |         |          |          |
| PARSN                                | 11.33    | 11.76    | 12.16   | 12.19    | 12.62    |                                   |          |          |         |          |          |
| PETKM                                | 5.49     | 5.70     | 5.75    | 5.91     | 6.13     |                                   |          |          |         |          |          |
| PGSUS                                | 28.58    | 29.29    | 29.34   | 30.00    | 30.71    |                                   |          |          |         |          |          |
| POLHO                                | 6.80     | 6.96     | 7.10    | 7.12     | 7.28     |                                   |          |          |         |          |          |
| PRKME                                | 2.34     | 2.44     | 2.53    | 2.54     | 2.64     |                                   |          |          |         |          |          |
| SAHOL                                | 8.37     | 8.63     | 8.86    | 8.89     | 9.15     |                                   |          |          |         |          |          |
| SASA                                 | 8.34     | 8.62     | 8.65    | 8.90     | 9.19     |                                   |          |          |         |          |          |
| SISE                                 | 5.62     | 5.83     | 5.98    | 6.04     | 6.25     |                                   |          |          |         |          |          |
| SKBNK                                | 1.13     | 1.17     | 1.17    | 1.21     | 1.25     |                                   |          |          |         |          |          |
| TATGD                                | 4.17     | 4.30     | 4.35    | 4.44     | 4.58     |                                   |          |          |         |          |          |
| TAVHL                                | 25.81    | 26.48    | 27.00   | 27.15    | 27.82    |                                   |          |          |         |          |          |
| TCELL                                | 13.57    | 13.96    | 14.33   | 14.35    | 14.74    |                                   |          |          |         |          |          |
| TKFEN                                | 23.20    | 23.78    | 23.80   | 24.37    | 24.95    |                                   |          |          |         |          |          |
| TMSN                                 | 4.70     | 4.83     | 4.85    | 4.96     | 5.09     |                                   |          |          |         |          |          |
| TOASO                                | 18.46    | 19.16    | 19.65   | 19.85    | 20.55    |                                   |          |          |         |          |          |
| TRKCM                                | 3.23     | 3.34     | 3.38    | 3.44     | 3.55     |                                   |          |          |         |          |          |
| TSKB                                 | 0.80     | 0.83     | 0.84    | 0.86     | 0.89     |                                   |          |          |         |          |          |
| TTKOM                                | 4.31     | 4.39     | 4.44    | 4.47     | 4.56     |                                   |          |          |         |          |          |
| TTRAK                                | 36.00    | 36.87    | 37.28   | 37.73    | 38.59    |                                   |          |          |         |          |          |
| TUPRS                                | 129.84   | 134.83   | 137.00  | 139.81   | 144.80   |                                   |          |          |         |          |          |
| ULKER                                | 17.53    | 18.05    | 18.14   | 18.58    | 19.10    |                                   |          |          |         |          |          |
| VAKBN                                | 4.33     | 4.44     | 4.46    | 4.56     | 4.67     |                                   |          |          |         |          |          |
| VESTL                                | 6.08     | 6.32     | 6.45    | 6.57     | 6.81     |                                   |          |          |         |          |          |
| YATAS                                | 4.75     | 4.93     | 5.06    | 5.11     | 5.29     |                                   |          |          |         |          |          |
| YKBNK                                | 1.75     | 1.83     | 1.89    | 1.90     | 1.98     |                                   |          |          |         |          |          |
| ZOREN                                | 1.26     | 1.30     | 1.32    | 1.34     | 1.38     |                                   |          |          |         |          |          |



**Genel Müdürlük**

Levent Mah. Levent Cad. No: 45 P.K. 34330 Beşiktaş / İSTANBUL  
+90 212 370 22 22  
[www.alanyatirim.com.tr](http://www.alanyatirim.com.tr)

**Ankara İrtibat Bürosu**

Anafartalar C. Papatya S. No: 2/6-8 Ulus / ANKARA  
+90 312 312 69 80

**İzmir İrtibat Bürosu**

Akdeniz M. Cumhuriyet Bulvarı Çırpıcı İş Merkezi No: 77/402 Konak / İZMİR  
+90 232 445 64 66

[arastirma@alanyatirim.com.tr](mailto:arastirma@alanyatirim.com.tr)

**Yasal Uyarı :** Bu dokümanda yer alan her türlü bilgi, değerlendirme ve yorum güvenilir olduğu düşünülen Alan Yatırım A.Ş. Araştırma Departmanı tarafından burada sunulan bilgilerin doğruluğu ve bütünlüğü konusunda makul özen gösterilmiş olmakla beraber, olabilecek hatalar ve eksikliklerden sorumlu değildir. Burada yer alan fiyatlar, veriler ve bilgilerin tam ve doğru olduğu garanti edilemez, içerik haber verilmeksizin değiştirilebilir. Burada yer alan yorum ve tavsiyeler, yorum ve tavsiyede bulunanların kişisel görüşlerine dayanmaktadır. Herhangi bir yatırım aracının alım – satım önerisi ya da getiri vaadi olarak yorumlanmamalıdır. Bu belgede yer alan yatırım ile ilgili bilgiler, yorumlar ve tavsiyeler yatırım danışmanlığı kapsamında değildir. Yatırım danışmanlığı hizmeti, yetkili kuruluşlar tarafından kişilerin risk ve getiri tercihleri dikkate alınarak kişiye özel sunulmaktadır. Burada yer alan yorum ve tavsiyeler ise genel niteliktedir. Burada yer alan görüşler, yatırımcının mali durumuna veya risk ve getiri tercihlerine uygun olmayabilir. Bu nedenle, sadece burada yer alan bilgilere dayanarak yatırım kararı verilmesi beklentilere uygun sonuçlar doğurmayabilir. Burada yer alan bilgi, değerlendirme, yorum ve istatistiki şekil ve değerlendirmelerin kullanımı sonucunda ortaya çıkacak doğrudan ve / veya dolaylı zararlardan Alan Yatırım A.Ş. sorumlu olmayacaktır. Tüm hakları saklıdır.