

BIST 100 1.76%	USDTRY 0.35%	EURTRY 0.25%	EURUSD -0.11%	XAUUSD 0.68%	GLDGR 1.04%	BRENT -2.03%	S&P 500 0.03%
99,677 ▲	5.3401 ▲	6.0669 ▲	1.1356 ▼	1,284.70 ▲	220.56 ▲	61.52 ▼	2,633 ▲

**PİYASA GÜNDEMİ**

- ABD-Çin Ticaret Görüşmeleri
- Brexit Belirsizliği
- Davos Zirvesi
- Türkiye-Suriye Askeri Operasyonu

**EKONOMİK TAKVİM**

- Türkiye Para Politikası Toplantısı Özeti
- Türkiye Tüketici Güveni (Ocak)
- Euro Bölgesi Tüketici Güveni (Ocak)
- İngiltere CBI Sanayi Sipariş Trendi (Ocak)

**PİYASALARIN YÖNÜ**

BIST 100... Güçlü Hacim ile 100.000'i Aşma Sınırında... Son 2 haftadır yükseliş trendini devam ettiren endeks global hisse piyasalarının %1'e yakın düşüş sergilediği bir günde, 99.677 (%1,76) seviyesinden kapandı. %6,78 yükseliş ile en çok dikkat çeken hisse YKBNK olup, düşüş tarafında en çok dikkat çeken hisse ise BERA (%-15,44) oldu. Yaklaşık bir yıl aradan sonra 97.500 seviyesindeki bir yıllık ortalamasının yüksek işlem hacmiyle aşılması endeksteki yükselişin devam edebileceğini gösteriyor. 100.000 psikolojik seviyesinin önümüzdeki günlerde aşılması durumunda 106.000 ve 112.000 seviyeleri yeni hedef olarak takip edilebilir. Borsa İstanbul 100 Endeksi gelişen ülke hisse piyasalarına (Brezilya, Hindistan, G. Afrika, ...) kıyasla 2001 ekonomik krizinde görmüş olduğu en düşük seviyelerde bulunuyor. Bu nedenle de yerli ve yabancı yatırımcıların BIST' e ilgisinin devam etmesini beklemekteyiz. Sabah itibarıyla Asya piyasaları ABD vadeliileri karışık seyir izlemektedir.

USDTRY... Yatay Hareketi Devam Etmekte... Geçen hafta açıklanan TCMB faiz kararı ardından 5.34 seviyelerine gerileyen USDTRY sakin ve yatay seyrini devam ettirmekte. Türk Lirasındaki reel faiz farkı hala çekiciliği korumakta olup, herhangi bir jeopolitik risk, aşırı dalgalanma veya negatif haber akışı olmadığı sürece bu yatay seyrin devamlılığı Türk varlıkları için olumlu bir gelişme olmaya devam edecektir. IMF'nin açıkladığı 2019 yılı küresel büyüme raporunda Türkiye'de ekonomik daralmanın beklenenden daha derin olacağını raporunda belirtmişti. BIST'in diğer ülke borsalarından pozitif ayrışması, risk iştahı sebebi ile Türk Lirası'na olan ilgiyi devam ettirebilir.

EURTRY... Euro'nun Yatay Seyri Devam Ediyor... Avrupa tarafından yaşanan belirsizlik ile yatay hareketine devam eden Euro, Türk Lirası karşısında hafif primli seyrine devam etmektedir. EURTRY, sabah saatlerinde 6.0778 seviyelerinde seyretmektedir.

EURUSD... Belirsizlikler Gündemini Koruyor... Geçen hafta Salı akşamı İngiltere parlamentosunda yapılan Brexit oylamasının reddedilmesi üzerine Brexit belirsizliği gündemini korumaya devam ediyor. Davos zirvesindeki çoğu ekonomistin görüşü Brexit'in ekonomide belirsizliği temsil etmesi (Avrupa tarafında) ve ekonomiyi olumsuz yönde etkilemeye devam edeceği yönünde. İlgili haber akışları takip edilecek olup, parite 1.1370 seviyelerinde seyretmektedir.

XAUUSD... ABD Tarafındaki Haber Akışı Üzerine Toparladı... ABD-Çin arasında yaşanan ticaret, görüşmelerinin tıkandığına yönelik haber ve IMF'nin 2019 yılı global büyüme beklentilerini %3.5'a indirmesi global resesyon endişelerini arttırması ile ons altında toparlanmaya sebep oldu. Ons altın sabah saatlerinde 1284 seviyelerinde seyretmektedir.

GLDGR... Ons Altındaki Değer Kaybı ile Hafif Pozitif... Global haber akışı ile ons altının hafif alışı seyrini ardından gram altın 220TL seviyelerinin üstünü test etmektedir.

BRENT... Global Büyüme Endişeleri ile Yatay... Geçen hafta açıklanan verilerin olumlu gelmesi ile 60US\$ üstünde tutunan petrol, ABD-Çin ticaret görüşmeleri haber akışının değişmesi ve IMF'nin global büyüme ile ilgili beklentileri aşağı yönlü revize etmesi, Brent'i aşağı yönlü baskılayıcı unsurların arttığını göstermektedir.

S&P 500... Sert Satışlar ile Geriledi... Yılın başından beri yükselişine devam eden endeks, Federal Hükümetin kapalı kalmaya devam etmesi, ABD-Çin ticaret görüşmelerinin tıkandığına dair haber akışı ile birlikte IMF'nin aşağı yönlü revizesi büyümeye ilişkin endişeleri artırarak sert satışlar getirmiştir.

Teknik Analiz

BIST

BIST100 endeksi günü 1.76% değer kazancı ile tamamladı. Teknik olarak BIST100 endeksi orta vadeli yükseliş trendi ve kısa vadeli yükseliş trendi devam etmektedir. Bununla beraber BIST100 endeksinde kısa vadeli direnç seviyeleri 100,000 ve 101,200'de, destek seviyeleri ise 98,800 ve 97,600'de bulunmaktadır.

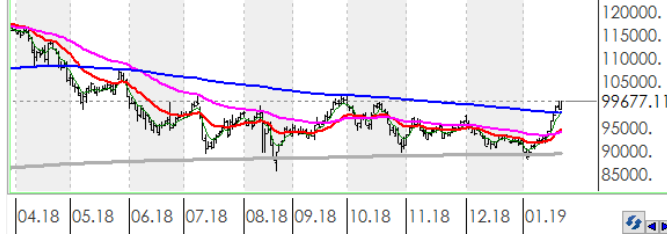

USDTRY

ABD Doları, Türk Lirası karşısında günü 0.35% değer kazancı ile tamamladı. Teknik olarak ABD Doları, Türk Lirası karşısında orta vadeli düşüş trendi ve kısa vadeli düşüş trendi devam etmektedir. Bununla beraber USDTRY paritesinde kısa vadeli direnç seviyeleri 5.3500 ve 5.4100'de, destek seviyeleri ise 5.2900 ve 5.2300'de bulunmaktadır.



EURTRY

Euro, Türk Lirası karşısında günü 0.25% değer kazancı ile tamamladı. Teknik olarak Euro, Türk Lirası karşısında orta vadeli düşüş trendi ve kısa vadeli düşüş trendi devam etmektedir. Bununla beraber EURTRY paritesinde kısa vadeli direnç seviyeleri 6.0900 ve 6.1600'de, destek seviyeleri ise 6.0300 ve 5.9600'de bulunmaktadır.



EURUSD

EURO, ABD Doları karşısında günü 0.11% değer kaybı ile tamamladı. Teknik olarak EURO, ABD Doları karşısında orta vadeli düşüş trendi ve kısa vadeli düşüş trendi devam etmektedir. Bununla beraber EURUSD paritesinde kısa vadeli direnç seviyeleri 1.1390 ve 1.1440'de, destek seviyeleri ise 1.1330 ve 1.1280'de bulunmaktadır.



XAUUSD

Altının ons cinsi, günü 0.68% değer kazancı ile tamamladı. Teknik olarak Altının ons cinsi, orta vadeli 1280.81'deki önemli desteğini aşağı yönlü kırarken kısa vadeli 1256.91'deki önemli desteğini aşağı yönlü kırdı. Bununla beraber Ons altında kısa vadeli direnç seviyeleri 1,286.00 ve 1,293.00'de, destek seviyeleri ise 1,280.00 ve 1,274.00'de bulunmaktadır.

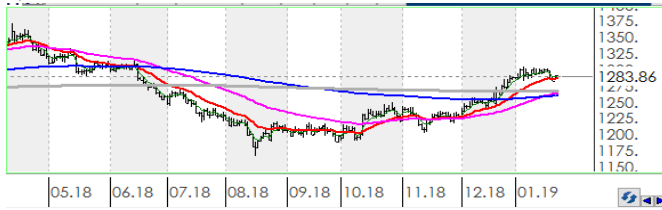

GLDGR

Altın gram cinsi, günü 1.04% değer kazancı ile tamamladı. Teknik olarak Altın gram cinsi, orta vadeli düşüş trendi ve kısa vadeli düşüş trendi içinde bulunmaktadır. Bununla beraber Gram altında kısa vadeli direnç seviyeleri 221.00 ve 224.00'de, destek seviyeleri ise 218.00 ve 216.00'de bulunmaktadır.

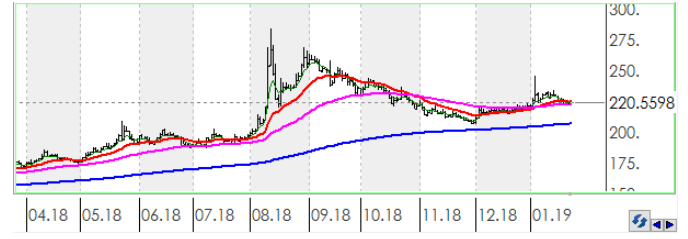

BRENT

Brent Petrol günü 2.03% değer kaybı ile tamamladı. Teknik olarak Brent Petrol orta vadeli yükseliş trendi sürmekle birlikte kısa vadeli 61.56'deki önemli desteğini aşağı yönlü kırdı. Bununla beraber Brent tipi petrolde kısa vadeli direnç seviyeleri 61.70 ve 63.40'de, destek seviyeleri ise 60.10 ve 58.50'de bulunmaktadır.



FSPX

S&P500 endeksi günü 0.03% değer kazancı ile tamamladı. Teknik olarak S&P500 endeksi orta vadeli yükseliş trendi sürmekle birlikte kısa vadeli 2658.33'deki önemli direncini yukarı yönlü kırdı. Bununla beraber S&P500 endeksinde kısa vadeli direnç seviyeleri 2,679.00 ve 2,728.00'de, destek seviyeleri ise 2,632.00 ve 2,584.00'de bulunmaktadır.



İstatistikler

Global Makro Veriler	Politika Faizi	Enflasyon	Büyüme	BIST Piyasa Verileri	TL	USD	
ABD	2.50%	2.20%	3.00%	BIST100 Endeksi	99,677	18,677	
AB	0.00%	1.60%	1.60%	Piyasa Değeri	646,084	121,060	
Japonya	-0.10%	0.80%	0.00%	Halka Açık Piyasa Değeri	227,821	42,688	
Türkiye	24.00%	20.30%	1.60%	Günlük İşlem Hacmi	8,003	1,500	
Güney Afrika	6.75%	5.20%	1.10%	Ortalama İşlem Hacmi	5,184	963	
Brezilya	6.50%	4.05%	1.30%	Yabancı Payı		66%	
Rusya	7.75%	4.30%	1.50%				
Meksika	8.25%	4.83%	2.50%				
Endonezya	6.00%	3.13%	5.17%				
Hindistan	6.50%	2.33%	7.10%				
Pariteler	Günlük	Aylık	Yıllık	Borsa Performansları	Günlük	Aylık	Yıllık
EURUSD	0.1%	0.1%	-7.3%	BIST 100	1.8%	8.5%	-15.0%
USDTRY	0.1%	0.5%	41.6%	ABD - S&P 500	0.0%	9.0%	-6.8%
EURTRY	0.2%	0.5%	31.3%	Almanya - DAX	-0.4%	4.3%	-17.6%
USDJPY	0.2%	-1.5%	-1.2%	Gelişen Ülkeler	-0.8%	5.3%	-18.4%
GBPUSD	0.0%	2.6%	-7.4%	Çin - Shanghai Composite	-0.1%	2.5%	-26.4%
USDZAR	-0.2%	-4.7%	15.7%	Japonya - Nikkei	-0.1%	2.1%	-13.5%
USD RUB	-0.2%	-3.6%	17.6%	Meksika - Windex	-0.7%	5.6%	-12.4%
USDBRL	0.0%	-1.9%	19.2%	Brezilya - Bovespa	-0.9%	11.0%	16.4%
USDIDR	-0.4%	-2.7%	6.1%	Rusya - Micex	0.0%	5.2%	6.9%
USDMXN	-0.2%	-4.0%	2.6%	G.Afrika - Windex	0.1%	6.0%	-12.8%
USDINR	0.0%	1.5%	11.4%	G.Kore Kospi	0.4%	3.2%	-15.0%
USDARS	-0.1%	-1.2%	95.9%	Hong Kong - Hang Seng	0.0%	4.9%	-16.6%
USDCNY	-0.3%	-1.7%	6.0%	Hindistan - Sensex	0.0%	2.0%	1.8%
USDKRW	-0.3%	0.0%	5.6%	Endonezya - Jakarta	0.2%	5.1%	-0.4%
Emtia - Uluslararası Piyasalar	Günlük	Aylık	Yıllık	BIST - Artan	Fiyat	Değişim	
Brent Petrol	0.4%	15.0%	-10.7%	YKBANK	1.89	6.8%	
Altın Ons	0.0%	2.3%	-3.8%	GSRAY	1.36	6.3%	
Doğalgaz	2.0%	-19.2%	3.4%	GEREL	3.50	6.1%	
Gümüş	0.4%	5.3%	-9.6%	PGSUS	25.90	5.3%	
Bakır	0.5%	-0.3%	-16.0%	VAKBN	4.46	5.2%	
Alüminyum	0.3%	-2.3%	-16.3%				
Buğday	0.2%	1.6%	22.7%	BIST - Azalanlar	Fiyat	Değişim	
Şeker	-0.5%	5.0%	-1.6%	BERA	2.19	-15.4%	
Kakao	-2.5%	-1.0%	16.1%	VERUS	15.18	-5.5%	
Kahve	-1.9%	3.3%	-16.0%	DGKLB	1.19	-4.0%	
Pamuk	0.1%	0.0%	-12.2%	IHLAS	0.31	-3.1%	
				SISE	5.70	-1.7%	
Yaklaşan Merkez Bankası Toplantı Tarihleri				BIST - İşlem Hacmi	Fiyat	TL mn	
Japonya Merkez Bankası (BOJ)				THYAO	14.40	1,185	
Avrupa Merkez Bankası (ECB)				GARAN	9.06	1,111	
Federal Rezerv (FED)				KRDMD	2.43	502	
Avustralya Merkez Bankası (RBA)				AKBNK	6.61	425	
Brezilya Merkez Bankası (BCB)				VAKBN	4.46	421	
İngiltere Merkez Bankası (BOE)							

Hisse Teknik Mercek

Aşağıdaki tabloda, BIST 100 hisselerinin fiyat hareketleri bazında orta vadeli trend durumları sayısal analiz sonuçlarına göre belirtilmiştir. Orta vade tanımı genel olarak ortalama 1 ay vadeyi kapsamaktadır. Destek ve direnç seviyeleri hisselerin volatiliteleri dikkate alınarak **istatistiksel metotlara** göre belirlenmiştir. Fiyat hareketlerine dayalı işlemlerde mümkün olduğunca tablonun sol tarafındaki yükseliş trendinde bulunan hisselerin seçilmesi daha rasyonel tercih olacaktır.

Endeks	Son Durum	Destek 2	Destek 1	Kapanış	Direnç 1	Direnç 2
BIST 100	Yükseliş trendi devam etmekte	95,056	97,531	99,677	100,006	102,481
BIST 30 VIOP		123,100	126,300	129,050	129,500	132,700

ORTA VADELİ TREND											
Endeks 100 Yükseliş Başlayanlar						Endeks 100 Düşüş Başlayanlar					
	Destek 2	Destek 1	Kapanış	Direnç 1	Direnç 2		Destek 2	Destek 1	Kapanış	Direnç 1	Direnç 2
ISGYO	0.99	1.01	1.02	1.04	1.07	KOZAA	6.88	7.15	7.39	7.43	7.70
MAVI	31.62	32.39	32.76	33.15	33.92						
Endeks 100 Dışı Yükseliş Başlayanlar						Endeks 100 Dışı Düşüş Başlayanlar					
	Destek 2	Destek 1	Kapanış	Direnç 1	Direnç 2		Destek 2	Destek 1	Kapanış	Direnç 1	Direnç 2
AKGUV	1.97	2.03	2.07	2.09	2.14						
ASUZU	6.03	6.25	6.39	6.46	6.67						
ATEKS	8.89	9.21	9.46	9.54	9.86						
HDFGS	1.09	1.14	1.16	1.19	1.24						
MARTI	0.55	0.57	0.58	0.60	0.62						
Endeks 100 Yükseliş Devam Edenler						Endeks 100 Düşüş Devam Edenler					
	Destek 2	Destek 1	Kapanış	Direnç 1	Direnç 2		Destek 2	Destek 1	Kapanış	Direnç 1	Direnç 2
AEFES	20.69	21.23	21.32	21.77	22.32	CEMAS	0.76	0.79	0.80	0.83	0.86
AFYON	4.39	4.75	4.80	5.10	5.46	CEMTS	5.62	5.80	5.89	5.99	6.17
AKBNK	6.24	6.47	6.61	6.69	6.91	CLEBI	55.66	57.73	59.55	59.79	61.86
AKSA	7.57	7.83	7.90	8.09	8.35	DGKLB	1.13	1.18	1.19	1.23	1.28
AKSEN	2.78	2.84	2.87	2.89	2.95	GOLTS	11.01	11.41	11.69	11.80	12.20
ALARK	2.12	2.19	2.22	2.27	2.34	ICBCT	5.50	5.72	5.74	5.95	6.18
ALBRK	1.26	1.29	1.30	1.31	1.34	IHLAS	0.29	0.30	0.31	0.31	0.33
ALGYO	43.96	45.27	45.50	46.59	47.90	IHLGM	0.94	0.99	1.00	1.04	1.09
ANACM	2.61	2.71	2.75	2.80	2.90	ITTFH	3.01	3.09	3.18	3.18	3.27
ANELE	1.74	1.78	1.80	1.82	1.86	KORDS	8.69	8.99	9.05	9.30	9.60
ARCLK	17.10	17.73	18.00	18.35	18.98	METRO	0.73	0.76	0.77	0.78	0.81
ASELS	23.12	24.02	24.32	24.91	25.80	NTHOL	1.75	1.82	1.85	1.90	1.97
BERA	2.06	2.13	2.19	2.21	2.28	PARSN	7.96	8.30	8.54	8.64	8.98
BIMAS	89.27	91.29	91.50	93.31	95.34	SODA	7.15	7.32	7.34	7.50	7.67
BJKAS	1.56	1.64	1.65	1.72	1.81	SOKM	9.97	10.25	10.52	10.52	10.80
CCOLA	32.08	32.84	32.98	33.61	34.38	THYAO	13.31	13.90	14.40	14.48	15.07
DEVA	3.30	3.43	3.45	3.57	3.70						
DOHOL	0.93	0.97	1.01	1.01	1.05						
ECILC	2.74	2.84	2.89	2.94	3.04						
ECZYT	7.42	7.71	7.83	7.99	8.27						
EGEEN	356.54	371.72	375.50	386.91	402.09						
EKGYO	1.48	1.51	1.54	1.54	1.57						
ENJSA	4.98	5.06	5.13	5.14	5.23						
ENKAI	4.40	4.57	4.61	4.74	4.91						
EREGL	8.01	8.29	8.45	8.58	8.86						
FENER	6.98	7.17	7.25	7.37	7.56						

* Tablonun devamı bir sonraki sayfadadır.

Endeks 100 Yükseliş Devam Edenler	Destek 2	Destek 1	Kapanış	Direnç 1	Direnç 2	Endeks 100 Düşüş Devam Edenler	Destek 2	Destek 1	Kapanış	Direnç 1	Direnç 2
FLAP	2.86	3.00	3.03	3.14	3.28						
FROTO	54.32	56.35	56.90	58.37	60.39						
GARAN	8.59	8.92	9.06	9.25	9.58						
GENTS	1.77	1.83	1.85	1.90	1.96						
GEREL	3.36	3.46	3.50	3.57	3.67						
GLYHO	3.23	3.36	3.43	3.49	3.62						
GOODY	3.37	3.49	3.53	3.61	3.73						
GOZDE	2.89	2.98	3.00	3.07	3.15						
GSDHO	0.78	0.81	0.83	0.84	0.87						
GSRAY	1.24	1.30	1.36	1.36	1.42						
GUBRF	2.79	2.91	2.96	3.02	3.14						
HALKB	7.72	7.93	8.00	8.13	8.34						
HEKTS	9.33	9.69	9.89	10.04	10.40						
HURGZ	0.92	0.96	0.97	1.00	1.04						
INDES	6.27	6.41	6.49	6.55	6.69						
IPEKE	5.33	5.56	5.77	5.80	6.03						
ISCTR	5.05	5.24	5.33	5.42	5.61						
ISDMR	6.19	6.42	6.57	6.64	6.86						
KARSN	1.39	1.44	1.48	1.48	1.53						
KARTN	336.24	347.63	349.50	359.03	370.42						
KCHOL	15.27	15.81	16.19	16.35	16.90						
KERTV	1.62	1.70	1.78	1.78	1.86						
KOZAL	53.63	55.33	56.40	57.04	58.74						
KRDMD	2.26	2.35	2.43	2.44	2.53						
MGROS	14.49	14.96	15.42	15.43	15.90						
NETAS	6.68	6.93	6.96	7.19	7.44						
ODAS	1.89	1.95	1.96	2.00	2.05						
OTKAR	97.49	100.88	101.30	104.27	107.66						
PETKM	5.40	5.61	5.62	5.81	6.01						
PGSUS	25.20	25.83	25.90	26.45	27.08						
POLHO	7.31	7.47	7.50	7.63	7.79						
PRKME	2.39	2.49	2.52	2.59	2.68						
SAHOL	7.98	8.23	8.32	8.47	8.72						
SASA	8.14	8.41	8.66	8.69	8.96						
SISE	5.48	5.69	5.70	5.89	6.10						
SKBNK	1.11	1.15	1.17	1.19	1.23						
TATGD	4.07	4.20	4.23	4.33	4.46						
TAVHL	24.60	25.24	25.50	25.87	26.51						
TCELL	14.06	14.44	14.52	14.82	15.20						
TKFEN	22.85	23.42	23.90	23.98	24.54						
TMSN	4.55	4.68	4.70	4.80	4.93						
TOASO	17.16	17.81	17.87	18.45	19.10						
TRKCM	3.10	3.20	3.24	3.30	3.40						
TSKB	0.75	0.78	0.81	0.81	0.84						
TTKOM	4.07	4.15	4.22	4.22	4.30						
TTRAK	34.39	35.21	35.64	36.04	36.86						
TUPRS	123.46	128.21	131.70	132.95	137.70						
ULKER	15.39	15.86	16.06	16.34	16.82						
VAKBN	4.25	4.36	4.46	4.47	4.58						
VESTL	5.67	5.90	6.02	6.13	6.35						
YATAS	4.44	4.60	4.74	4.77	4.94						
YKBNK	1.78	1.85	1.89	1.92	1.98						
ZOREN	1.23	1.26	1.27	1.30	1.34						



Genel Müdürlük

Levent Mah. Levent Cad. No: 45 P.K. 34330 Beşiktaş / İSTANBUL
+90 212 370 22 22
www.alanyatirim.com.tr

Ankara İrtibat Bürosu

Anafartalar C. Papatya S. No: 2/6-8 Ulus / ANKARA
+90 312 312 69 80

İzmir İrtibat Bürosu

Akdeniz M. Cumhuriyet Bulvarı Çırpıcı İş Merkezi No: 77/402 Konak / İZMİR
+90 232 445 64 66

arastirma@alanyatirim.com.tr

Yasal Uyarı : Bu dokümanda yer alan her türlü bilgi, değerlendirme ve yorum güvenilir olduğu düşünülen Alan Yatırım A.Ş. Araştırma Departmanı tarafından burada sunulan bilgilerin doğruluğu ve bütünlüğü konusunda makul özen gösterilmiş olmakla beraber, olabilecek hatalar ve eksikliklerden sorumlu değildir. Burada yer alan fiyatlar, veriler ve bilgilerin tam ve doğru olduğu garanti edilemez, içerik haber verilmeksizin değiştirilebilir. Burada yer alan yorum ve tavsiyeler, yorum ve tavsiyede bulunanların kişisel görüşlerine dayanmaktadır. Herhangi bir yatırım aracının alım – satım önerisi ya da getiri vaadi olarak yorumlanmamalıdır. Bu belgede yer alan yatırımla ilgili bilgiler, yorumlar ve tavsiyeler yatırım danışmanlığı kapsamında değildir. Yatırım danışmanlığı hizmeti, yetkili kuruluşlar tarafından kişilerin risk ve getiri tercihleri dikkate alınarak kişiye özel sunulmaktadır. Burada yer alan yorum ve tavsiyeler ise genel niteliktedir. Burada yer alan görüşler, yatırımcının mali durumuna veya risk ve getiri tercihlerine uygun olmayabilir. Bu nedenle, sadece burada yer alan bilgilere dayanarak yatırım kararı verilmesi beklentilere uygun sonuçlar doğurmayabilir. Burada yer alan bilgi, değerlendirme, yorum ve istatistiki şekil ve değerlendirmelerin kullanımı sonucunda ortaya çıkacak doğrudan ve / veya dolaylı zararlardan Alan Yatırım A.Ş. sorumlu olmayacaktır. Tüm hakları saklıdır.