

BIST 100 0.40% **USDTRY** -0.31% **EURTRY** -0.46% **EURUSD** 0.00% **XAUUSD** 0.08% **GLDGR** 1.12% **BRENT** -1.73% **S&P 500** 0.04%
92,054 ▲ 5.4463 ▼ 6.2465 ▼ 1.1470 ► 1,287.52 ▲ 226.63 ▲ 60.62 ▼ 2,595 ▲

**PİYASA GÜNDEMİ**

- TCMB Faiz Kararı (16/01/2019)
- Türkiye-Suriye Askeri Operasyonu
- ABD-Çin Görüşmeleri
- Brexit Oylaması

**EKONOMİK TAKVİM**

- Türkiye Çeyrek İşsizlik Oranı (Ekim)
- Türkiye Bütçe Dengesi (Aralık)
- Euro Bölgesi Ticaret Dengesi (Kasım)
- ABD ÜFE (Aylık-Yıllık)(Aralık)
- Brexit Oylaması
- ECB Başkanı'nın Konuşması

**PİYASALARIN YÖNÜ**

BIST 100... Haftaya Pozitif Başladı... Geçen hafta yükseliş trendini sürdüren endeks hafta başı itibarı ile yükseliş trendini koruyarak günü 92.053 (%+0,40) seviyesinden kapattı. Yükselişi ile en çok dikkat çeken hisse %3,29'luk yükseliş ile GARAN ve %-2,94'lük düşüşü ile TUPRS dikkat çekti. Suriye ile ilgili ABD Başkanı Trump'ın attığı tweet üzerinden gerilen ilişkiler, ABD Dışişleri Bakanı Pompeo'nun süreci Türkiye ile beraber görüşmeye devam ettiklerini belirtmesi üzerine terör unsurları üzerinde ortak hareket etmeye devam edileceğinin vurgusunu yaptı. Bölgesel jeopolitik gerginliği arttıran bu gelişmeler ile beraber hafta boyunca konu ile ilgili haber akışları takip edilecektir. Salı işsizlik oranı ve bütçe dengesi, Çarşamba TCMB faiz kararı açıklanacaktır. Sabah itibarıyla Asya piyasaları ve ABD vadeliileri karışık seyir izlemekte.

USDTRY... Jeopolitik Gerginlik ile 5.50 Seviyelerinde Seyretmekte... Dolar endeksinin yatay devam etmesi ile USDTRY hafta başına jeopolitik gerginlikler ile 5.53 seviyelerinde başladı ve gün içi haber akışı ile 5.50 seviyelerinde dalgalanmasına devam etmektedir. Bu hafta özellikle Çarşamba günü açıklanacak olan TCMB faiz kararı ve Suriye ile ilgili haber akışları ile parite tarafında da dalgalı bir hafta beklemekteyiz. Piyasada herhangi bir faiz indirim beklentisi bulunmamaktadır.

EURTRY... Euro'nun Değer Kaybına Rağmen Primli Seyrediyor... Cuma günü Euro'da yaşanan değer kaybı ile 1.14 seviyesini çekilmesine rağmen jeopolitik riskler neticesi ile Türk Lirasına karşı primli seyri devam ederek 6.30 seviyelerini test etmektedir.

EURUSD... 1.15 Seviyesinden Altında Seyrediyor... Bugün İngiltere Başbakanı May'in Brexit anlaşmasını parlamento da oylamaya sunacak olması belirsizlikler açısından pozitif bir faktördür. Ayrıca AB Konsey Başkanı Tusk ve Komisyon Başkanı Juncker, aylık anlaşmasına ilişkin endişelere gidermeye yönelik May'e güvence mektubu gönderdiler. Parite 1.1450 seviyelerinde seyretmekte.

XAUUSD... Yatay Seyri Devam Ediyor... Kötü Çin ve Avrupa verileri ile 1290 US\$ seviyelerinde seyreden altın, Brexit oylamasının sonuçlarını bekliyor. Brexit belirsizliğinin de altına yönelik talebi yükselttiği ve global ETF'lerde ki artan altın miktarının da bunu desteklediğini söyleyebiliriz. Hafta boyunca yaşanan haber akışı takip edilecektir.

GLDGR... Ons Altındaki Yatay Seyir ile Yatay Devam Ediyor... Uluslararası bazda Dolar endeksinin yatay seyri ve Türk Lirasının hafta başından beri yatay hareket etmesi gram altının yatay seyretmesine sebep olmakta.

BRENT... 60 US\$ Seviyesinin Altına Çekildi... ABD ham petrol stoklarının beklenenden az azalması ve Cuma günü açıklanan ABD sondaj kuyu sayısının azalması, Brent'in 60 US\$ üzerinde tutunmasına destek vermesine rağmen Pazartesi Çin ve Avrupa'dan gelen kötü ekonomik veriler global resesyon endişesi ile Brent'i aşağı yönlü baskılayıcı unsurlar olmaya devam edecektir.

S&P 500... Yatay Seyri Devam Ediyor... ABD-Çin görüşmeleri sonunda açıklanan iyimser açıklama ve ardından müzakerelerin ay sonunda da devam etmesinin beklenmesi ve ilgili haber akışları takip edilecektir. Pazartesi Çin ve Avrupa'dan gelen kötü ekonomik datalar ekonomik büyüme ve küresel borçluluk problemleri daha da destelediği için aşağı yönlü riskler ABD endeksleri ile beraber küresel piyasalar içinde artmaktadır. Trump'ın Meksika sınırına giderek "Duvar" konusunda ısrarlarına devam etmesi, Demokratlar ile restleşmesi, ve ABD federal hükümetinin halen kapalı kalmaya devam etmesi konularında bir haber akışı olmayıp, ABD endeksleri için negatif baskılayıcı unsur olarak kalmaya devam edecektir.

Teknik Analiz

BIST

BIST100 endeksi günü 0.40% değer kazancı ile tamamladı. Teknik olarak BIST100 endeksi orta vadeli yükseliş trendi ve kısa vadeli yükseliş trendi devam etmektedir. Bununla beraber BIST100 endeksinde kısa vadeli direnç seviyeleri 92,900 ve 93,900'de, destek seviyeleri ise 91,900 ve 90,900'de bulunmaktadır.

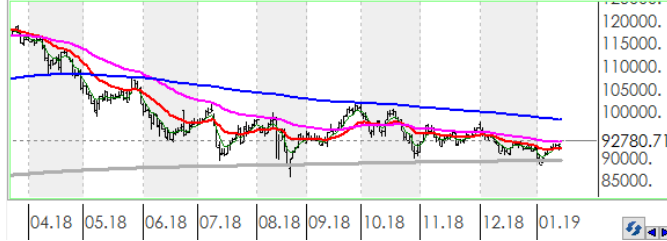

USDTRY

ABD Doları, Türk Lirası karşısında günü 0.31% değer kaybı ile tamamladı. Teknik olarak ABD Doları, Türk Lirası karşısında orta vadeli yükseliş trendi sürmekle birlikte kısa vadeli 5.4358'deki önemli desteğini aşağı yönlü kırdı. Bununla beraber USDTRY paritesinde kısa vadeli direnç seviyeleri 5.4500 ve 5.5100'de, destek seviyeleri ise 5.3900 ve 5.3300'de bulunmaktadır.



EURTRY

Euro, Türk Lirası karşısında günü 0.46% değer kaybı ile tamamladı. Teknik olarak Euro, Türk Lirası karşısında orta vadeli yükseliş trendi sürmekle birlikte kısa vadeli 6.2401'deki önemli desteğini aşağı yönlü kırdı. Bununla beraber EURTRY paritesinde kısa vadeli direnç seviyeleri 6.2600 ve 6.3300'de, destek seviyeleri ise 6.2000 ve 6.1300'de bulunmaktadır.

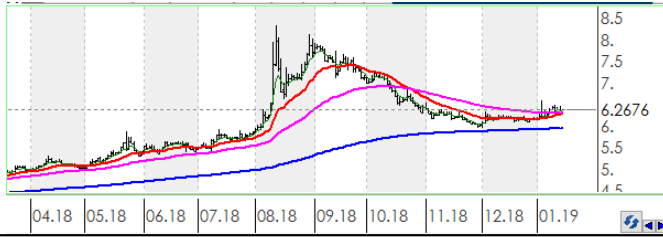

EURUSD

EURO, ABD Doları karşısında günü 0.00% ile yatay tamamladı. Teknik olarak EURO, ABD Doları karşısında orta vadeli yükseliş trendi, kısa vadeli düşüş trendi devam etmektedir. Bununla beraber EURUSD paritesinde kısa vadeli direnç seviyeleri 1.1490 ve 1.1550'de, destek seviyeleri ise 1.1430 ve 1.1360'de bulunmaktadır.

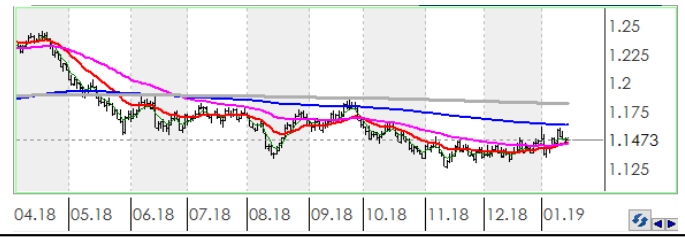

XAUUSD

Altının ons cinsi, günü 0.08% değer kazancı ile tamamladı. Teknik olarak Altının ons cinsi, orta vadeli yükseliş trendi sürmekle birlikte kısa vadeli 1255.68'deki önemli desteğini aşağı yönlü kırdı. Bununla beraber Ons altında kısa vadeli direnç seviyeleri 1,288.00 ve 1,296.00'de, destek seviyeleri ise 1,280.00 ve 1,272.00'de bulunmaktadır.



GLDGR

Altın gram cinsi, günü 1.12% değer kazancı ile tamamladı. Teknik olarak Altın gram cinsi, orta vadeli yükseliş trendi sürmekle birlikte kısa vadeli 224.72'deki önemli direncini yukarı yönlü kırdı. Bununla beraber Gram altında kısa vadeli direnç seviyeleri 227.00 ve 230.00'de, destek seviyeleri ise 224.00 ve 222.00'de bulunmaktadır.



BRENT

Brent Petrol günü 1.73% değer kaybı ile tamamladı. Teknik olarak Brent Petrol orta vadeli yükseliş trendi ve kısa vadeli yükseliş trendi içinde bulunmaktadır. Bununla beraber Brent tipi petrolde kısa vadeli direnç seviyeleri 61.30 ve 63.40'de, destek seviyeleri ise 59.30 ve 57.40'de bulunmaktadır.



FSPX

S&P500 endeksi günü 0.04% değer kazancı ile tamamladı. Teknik olarak S&P500 endeksi orta vadeli yükseliş trendi ve kısa vadeli yükseliş trendi içinde bulunmaktadır. Bununla beraber S&P500 endeksinde kısa vadeli direnç seviyeleri 2,618.00 ve 2,672.00'de, destek seviyeleri ise 2,566.00 ve 2,514.00'de bulunmaktadır.



İstatistikler

Global Makro Veriler	Politika Faizi	Enflasyon	Büyüme	BIST Piyasa Verileri	TL	USD	
ABD	2.50%	2.20%	3.00%	BIST100 Endeksi	92,054	16,971	
AB	0.00%	1.60%	1.60%	Piyasa Değeri	597,219	110,103	
Japonya	-0.10%	0.80%	0.00%	Halka Açık Piyasa Değeri	210,390	38,787	
Türkiye	24.00%	20.30%	1.60%	Günlük İşlem Hacmi	4,831	891	
Güney Afrika	6.75%	5.20%	1.10%	Ortalama İşlem Hacmi	4,211	785	
Brezilya	6.50%	4.05%	1.30%	Yabancı Payı		65%	
Rusya	7.75%	4.30%	1.50%				
Meksika	8.25%	4.83%	2.50%				
Endonezya	6.00%	3.13%	5.17%				
Hindistan	6.50%	2.33%	7.10%				
Pariteler	Günlük	Aylık	Yıllık	Borsa Performansları	Günlük	Aylık	Yıllık
EURUSD	0.1%	1.5%	-5.8%	BIST 100	0.4%	1.7%	-19.7%
USDTRY	0.1%	1.6%	45.7%	ABD - S&P 500	0.0%	-0.5%	-7.3%
EURTRY	0.1%	3.1%	37.1%	Almanya - DAX	-0.3%	-0.1%	-18.0%
USDJPY	0.4%	-4.2%	-2.2%	Gelişen Ülkeler	-0.8%	0.7%	-17.1%
GBPUSD	0.2%	2.5%	-6.1%	Çin - Shanghai Composite	1.3%	-1.0%	-25.1%
USDZAR	-0.1%	-4.6%	11.4%	Japonya - Nikkei	1.0%	-3.8%	-13.1%
USD RUB	-0.1%	0.4%	18.2%	Meksika - Windex	-0.2%	5.1%	-11.5%
USDBRL	0.0%	-5.5%	15.4%	Brezilya - Bovespa	0.9%	8.0%	19.1%
USDIDR	0.1%	-3.2%	5.4%	Rusya - Micex	-0.2%	3.2%	7.9%
USDMXN	-0.2%	-6.3%	-0.4%	G.Afrika - Windex	-0.4%	4.7%	-11.3%
USDINR	0.3%	-1.3%	11.6%	G.Kore Kospi	1.6%	1.3%	-16.0%
USDARS	0.0%	-3.0%	97.9%	Hong Kong - Hang Seng	1.8%	2.6%	-14.8%
USDCNY	0.0%	-2.0%	4.8%	Hindistan - Sensex	1.0%	0.7%	4.7%
USDKRW	-0.2%	-1.1%	5.8%	Endonezya - Jakarta	0.4%	3.1%	-0.1%
Emtia - Uluslararası Piyasalar	Günlük	Aylık	Yıllık	BIST - Artan	Fiyat	Değişim	
Brent Petrol	1.2%	-0.8%	-14.4%	ODAS	1.76	19.7%	
Altın Ons	-0.1%	4.2%	-3.6%	EGEEN	365.20	4.9%	
Doğalgaz	2.3%	-12.1%	5.1%	FLAP	2.80	3.3%	
Gümüş	0.1%	7.4%	-9.3%	GARAN	8.17	3.3%	
Bakır	0.4%	-4.2%	-17.3%	KARSN	1.44	2.9%	
Alüminyum	0.3%	-6.3%	-18.4%				
Buğday	0.7%	-2.3%	23.1%	BIST - Azalanlar	Fiyat	Değişim	
Şeker	-0.5%	0.6%	-10.3%	IHLAS	0.30	-6.3%	
Kakao	-0.6%	4.7%	22.4%	DGKLB	1.26	-3.8%	
Kahve	-1.4%	0.2%	-16.2%	CEMAS	0.76	-3.8%	
Pamuk	0.0%	-8.3%	-10.6%	BERA	1.76	-3.3%	
				TUPRS	119.00	-2.9%	
Yaklaşan Merkez Bankası Toplantı Tarihleri				BIST - İşlem Hacmi	Fiyat	TL mn	
Japonya Merkez Bankası (BOJ)				GARAN	8.17	761	
Avrupa Merkez Bankası (ECB)				THYAO	15.03	626	
Federal Rezerv (FED)				AKBNK	5.98	552	
Avustralya Merkez Bankası (RBA)				ASELS	23.14	245	
Brezilya Merkez Bankası (BCB)				HALKB	6.93	224	
İngiltere Merkez Bankası (BOE)							

Hisse Teknik Mercek

Aşağıdaki tabloda, BIST 100 hisselerinin fiyat hareketleri bazında orta vadeli trend durumları sayısal analiz sonuçlarına göre belirtilmiştir. Orta vade tanımı genel olarak ortalama 1 ay vadeyi kapsamaktadır. Destek ve direnç seviyeleri hisselerin volatiliteleri dikkate alınarak **istatistiksel metotlara** göre belirlenmiştir. Fiyat hareketlerine dayalı işlemlerde mümkün olduğunca tablonun sol tarafındaki yükseliş trendinde bulunan hisselerin seçilmesi daha rasyonel tercih olacaktır.

Endeks	Son Durum	Destek 2	Destek 1	Kapanış	Direnç 1	Direnç 2
BIST 100	Yükseliş trendi devam etmekte	89,004	91,322	92,054	93,640	95,958
BIST 30 VIOP		115,300	118,300	119,200	121,300	124,300

ORTA VADELİ TREND											
Endeks 100 Yükselişe Başlayanlar						Endeks 100 Düşüşe Başlayanlar					
	Destek 2	Destek 1	Kapanış	Direnç 1	Direnç 2		Destek 2	Destek 1	Kapanış	Direnç 1	Direnç 2
ALARK	1.97	2.04	2.09	2.11	2.18	DGKLB	1.16	1.21	1.26	1.26	1.31
EĞEEN	350.52	364.84	365.20	379.16	393.48						
EREGL	7.19	7.46	7.50	7.72	7.98						
ISCTR	4.11	4.26	4.32	4.42	4.58						
KARTN	324.39	335.38	336.70	346.38	357.38						
ODAS	1.68	1.72	1.76	1.77							
PETKM	4.87	5.06	5.11	5.24	5.43						
TMSN	4.39	4.51	4.57	4.63	4.75						
Endeks 100 Dışı Yükselişe Başlayanlar						Endeks 100 Dışı Düşüşe Başlayanlar					
	Destek 2	Destek 1	Kapanış	Direnç 1	Direnç 2		Destek 2	Destek 1	Kapanış	Direnç 1	Direnç 2
DGGYO	2.08	2.16	2.18	2.24	2.31						
BEYAZ	2.93	3.07	3.15	3.22	3.36						
TLMAN	8.24	8.43	8.50	8.62	8.81						
Endeks 100 Yükselişe Devam Edenler						Endeks 100 Düşüşe Devam Edenler					
	Destek 2	Destek 1	Kapanış	Direnç 1	Direnç 2		Destek 2	Destek 1	Kapanış	Direnç 1	Direnç 2
ANELE	1.65	1.68	1.70	1.72	1.76	AEFES	18.96	19.47	19.48	19.98	20.49
ARCLK	15.24	15.79	16.15	16.35	16.91	AFYON	4.22	4.57	4.57	4.91	5.25
BIMAS	86.99	88.96	89.00	90.94	92.91	AKSA	7.03	7.27	7.52	7.52	7.77
CCOLA	30.41	31.13	31.30	31.86	32.58	AKSEN	2.69	2.74	2.77	2.80	2.86
CLEBI	59.37	61.57	63.00	63.77	65.98	ALBRK	1.21	1.24	1.25	1.26	1.29
DEVA	3.21	3.34	3.44	3.48	3.61	ALGYO	42.30	43.56	43.78	44.83	46.09
ECZYT	7.14	7.41	7.51	7.68	7.95	ANACM	2.41	2.50	2.59	2.59	2.69
FENER	6.62	6.81	6.92	7.00	7.19	ASELS	21.47	22.33	23.14	23.20	24.06
FROTO	52.21	54.16	55.50	56.10	58.05	BERA	1.67	1.73	1.76	1.80	1.86
GARAN	7.73	8.02	8.17	8.32	8.62	BJKAS	1.46	1.54	1.62	1.62	1.70
GEREL	2.99	3.09	3.16	3.18	3.28	CEMAS	0.72	0.75	0.76	0.79	0.82
GLYHO	3.01	3.13	3.20	3.25	3.37	CEMTS	5.29	5.47	5.57	5.65	5.83
GSRAY	1.13	1.19	1.24	1.25	1.30	DOHOL	0.89	0.92	0.96	0.96	1.00
INDES	5.70	5.83	5.91	5.96	6.09	ECILC	2.63	2.73	2.74	2.82	2.92
IPEKE	5.44	5.67	5.75	5.90	6.13	EKGYO	1.41	1.44	1.46	1.47	1.51
ISDMR	5.82	6.03	6.12	6.24	6.45	ENJSA	4.78	4.86	4.90	4.94	5.02
KARSN	1.38	1.42	1.44	1.46	1.51	ENKAI	4.18	4.35	4.51	4.52	4.69
KCHOL	14.18	14.69	14.95	15.19	15.69	FLAP	2.61	2.74	2.80	2.87	3.00
KOZAA	7.22	7.50	7.58	7.77	8.05	GENTS	1.71	1.77	1.78	1.83	1.90
KOZAL	53.06	54.75	55.85	56.44	58.12	GOLTS	10.42	10.81	10.92	11.20	11.59
OTKAR	92.80	96.03	98.90	99.26	102.49	GOODY	3.19	3.31	3.34	3.42	3.53
POLHO	6.76	6.91	6.96	7.06	7.21	GOZDE	2.40	2.47	2.54	2.55	2.63
SISE	5.23	5.42	5.54	5.62	5.82	GSDHO	0.72	0.75	0.77	0.78	0.81
SODA	7.29	7.47	7.48	7.65	7.83	HALKB	6.68	6.86	6.93	7.04	7.23
TATGD	3.83	3.96	4.01	4.09	4.21	HEKTS	8.71	9.04	9.08	9.37	9.70
TAVHL	24.13	24.74	24.74	25.35	25.96	HURGZ	0.88	0.92	0.92	0.96	0.99

* Tablonun devamı bir sonraki sayfadadır.

Endeks 100 Yükseliş Devam Edenler	Destek 2	Destek 1	Kapanış	Direnç 1	Direnç 2	Endeks 100 Düşüş Devam Edenler	Destek 2	Destek 1	Kapanış	Direnç 1	Direnç 2
TCELL	12.34	12.69	12.90	13.03	13.38	ICBCT	4.76	4.97	5.06	5.17	5.38
TKFEN	20.51	21.03	21.12	21.55	22.06	IHLAS	0.27	0.29	0.30	0.30	0.31
TOASO	16.55	17.17	17.47	17.79	18.42	IHLGM	0.90	0.95	1.00	1.00	1.05
TRKCM	2.95	3.05	3.13	3.15	3.24	ISGYO	0.95	0.97	0.99	1.00	1.02
TUPRS	110.94	115.37	119.00	119.81	124.24	ITTFH	2.95	3.03	3.04	3.12	3.20
ULKER	14.67	15.12	15.33	15.58	16.03	KERVT	1.59	1.66	1.73	1.74	1.82
VESTL	5.47	5.69	5.77	5.91	6.13	KORDS	8.44	8.75	8.85	9.05	9.35
YATAS	4.07	4.23	4.34	4.39	4.55	KRDMD	2.06	2.14	2.21	2.23	2.31
						MAVI	29.36	30.10	30.70	30.85	31.60
						METRO	0.69	0.72	0.73	0.75	0.77
						MGROS	13.30	13.74	14.11	14.19	14.64
						MPARK	9.37	9.62	9.84	9.87	10.12
						NETAS	6.34	6.58	6.63	6.82	7.07
						PARSN	7.70	8.04	8.29	8.38	8.72
						PGSUS	21.75	22.32	22.88	22.89	23.46
						PRKME	2.30	2.40	2.44	2.49	2.59
						SAHOL	7.08	7.29	7.32	7.51	7.73
						SASA	7.85	8.12	8.16	8.38	8.65
						SKBNK	0.99	1.03	1.06	1.07	1.10
						THYAO	13.85	14.46	15.03	15.07	15.68
						TSKB	0.67	0.70	0.72	0.73	0.75
						TTKOM	3.65	3.72	3.73	3.80	3.87
						TTRAK	32.36	33.13	33.14	33.91	34.68
						VAKBN	3.66	3.76	3.78	3.86	3.95
						YKBNK	1.43	1.49	1.55	1.55	1.62
						ZOREN	1.15	1.19	1.22	1.22	1.26



Genel Müdürlük

Levent Mah. Levent Cad. No: 45 P.K. 34330 Beşiktaş / İSTANBUL
+90 212 370 22 22
www.alanyatirim.com.tr

Ankara İrtibat Bürosu

Anafartalar C. Papatya S. No: 2/6-8 Ulus / ANKARA
+90 312 312 69 80

İzmir İrtibat Bürosu

Akdeniz M. Cumhuriyet Bulvarı Çırpıcı İş Merkezi No: 77/402 Konak / İZMİR
+90 232 445 64 66

arastirma@alanyatirim.com.tr

Yasal Uyarı : Bu dokümanda yer alan her türlü bilgi, değerlendirme ve yorum güvenilir olduğu düşünülen Alan Yatırım A.Ş. Araştırma Departmanı tarafından burada sunulan bilgilerin doğruluğu ve bütünlüğü konusunda makul özen gösterilmiş olmakla beraber, olabilecek hatalar ve eksikliklerden sorumlu değildir. Burada yer alan fiyatlar, veriler ve bilgilerin tam ve doğru olduğu garanti edilemez, içerik haber verilmeksizin değiştirilebilir. Burada yer alan yorum ve tavsiyeler, yorum ve tavsiyede bulunanların kişisel görüşlerine dayanmaktadır. Herhangi bir yatırım aracının alım – satım önerisi ya da getiri vaadi olarak yorumlanmamalıdır. Bu belgede yer alan yatırımla ilgili bilgiler, yorumlar ve tavsiyeler yatırım danışmanlığı kapsamında değildir. Yatırım danışmanlığı hizmeti, yetkili kuruluşlar tarafından kişilerin risk ve getiri tercihleri dikkate alınarak kişiye özel sunulmaktadır. Burada yer alan yorum ve tavsiyeler ise genel niteliktedir. Burada yer alan görüşler, yatırımcının mali durumuna veya risk ve getiri tercihlerine uygun olmayabilir. Bu nedenle, sadece burada yer alan bilgilere dayanarak yatırım kararı verilmesi beklentilere uygun sonuçlar doğurmayabilir. Burada yer alan bilgi, değerlendirme, yorum ve istatistiki şekil ve değerlendirmelerin kullanımı sonucunda ortaya çıkacak doğrudan ve / veya dolaylı zararlardan Alan Yatırım A.Ş. sorumlu olmayacaktır. Tüm hakları saklıdır.