

<b>BIST 100</b>	1.81%	<b>USDTRY</b>	-0.03%	<b>EURTRY</b>	-1.45%	<b>EURUSD</b>	-0.03%	<b>XAUUSD</b>	0.12%	<b>GLDGR</b>	0.09%	<b>BRENT</b>	0.51%	<b>S&amp;P 500</b>	0.59%
93,784	▲	5.5591	▼	6.2014	▼	1.1220	▼	1,292.05	▲	230.88	▲	67.89	▲	2,838	▲

**PİYASA GÜNDEMİ**

- Global PMI Verileri
- Türkiye Mart Ayı Enflasyonu
- ABD-Çin Ticaret Görüşmeleri
- Brexit Sürecinin Ertenilmesi
- Avrupa Merkez Bankası Faiz Oranı Kararı

**EKONOMİK TAKVİM**

- 10.55 Almanya İmalat Satın Alma Müdürleri Endeksi
- 12.00 EUR Tüketici Fiyat Endeksi (TÜFE)
- 15.30 USD Çekirdek Perakende Satışlar (Aylık-Şubat)
- 17.00 USD ISM İmalat Satın Alma Müdürleri Endeksi

**PİYASALARIN YÖNÜ**

**BIST100...ABD-Çin Ticaret Görüşmeleri İle Pozitif Olabilir...** Geçtiğimiz hafta kurdaki volatilité, swap faizleri ve yerel seçim baskısıyla sert satışların görüldüğü endeks haftayı %1.81 artışla 93.784 seviyesinde kapatmıştı. Haftanın ilk günü Asya piyasaları Çin PMI verisinin beklentinin üzerinde açıklanması ile yükseliş eğilimi görüldü. Borsa İstanbul'da ise yerel seçimlerin geçmesiyle piyasaların yönünü küresel büyümedeki yavaşlama endişeleri, ABD-Çin ticaret görüşmeleri gibi global risk çerçevesindeki haber akışının belirleyeceğini söyleyebiliriz.

**USDTRY... TL Normalleşme Eğiliminde...** Geçtiğimiz hafta Londra swap faizlerindeki yükselişin ardından normal seviyelere dönmüştü. Ülke risk primimiz olan 5 yıllık CDS'lerin görünümü ile TL tarafındaki normalleşme eğilimi parite üzerinde etkisini gösterebilir. Yurtiçinde seçim belirsizliğinin ortadan kalkmasıyla TL lehine fiyatlanmalar gözlemlenebilir. ABD tarafında ise Perakende satışlar ve PMI verileri takip edilecektir.

**EURTRY... TL Varlıklarındaki Volatilité ile Yükseliyor...** TL varlıklarındaki sert fiyatlanmalar ile yukarı yönlü fiyatlanan parite yerel seçim sonrası 6.29 seviyesinden işlem görmektedir. Bu hafta TL fiyatlanmalarının yanı sıra Euro bölgesi yoğun veri akışı ile paritede yüksek volatilité devam edebilir.

**EURUSD... Makro Veriler Takip Edilecek...** Paritedeki düşüş eğilimiyle Euro Dolar karşısında değer kaybetmeye devam ediyor. Anlaşmalı Brexit üçüncü defa İngiliz Parlamentosu tarafından reddedilirken Brexit çıkmazının Euro'yu baskıladığını söyleyebiliriz. Yeni haftada paritenin yönünü Euro bölgesi ve ABD'den gelecek olan yoğun makro veriler belirleyecek. Bugün Euro bölgesinde Mart ayı TÜFE, ABD tarafında ise Perakende satışlar takibimizde olacaktır.

**XAUUSD... Dolar Endeksinin Etkisiyle Baskılanıyor...** Geçtiğimiz hafta 1324 direncini test etmesinin ardından Dolar endeksindeki güçlenmenin etkisiyle sert satışlara maruz kaldı. ABD tahvil faizlerinin görünümü ile yeni haftada ABD-Çin ticaret görüşmelerindeki pozitif haber akışı ons altının satıcılı seyrini destekleyebilir.

**GLDGR... Güçlü Dolar Yükselişi Destekliyor...** Dolar kurunun yükselişinden aldığı destekle yukarı yönlü seyrine devam ediyor. Doların küresel piyasalardaki diğer varlıklara karşı güçlenmeye devam etmesi durumunda gram altın da yukarı yönlü tepki hareketlerine neden olabilir.

**BRENT... ABD Sondaj Kulesi 8 Adet Azaldı...** Geçtiğimiz haftanın son günü açıklanan ABD'nin petrol endüstrisinin görünümü ve kısa dönem ham petrol üretimi hakkında gösterge kabul edilen petrol sondaj kule sayısında haftalık bazda 8 adet azalarak 816'ya geriledi. ABD'de sondaj kuyularının azalması brent petrol fiyatını bir miktar aşağı yönlü baskıladı. ABD'nin İran ve Venezuela'ya yaptırımları ve OPEC koalisyonunun üretim kısıntılarına petrol fiyatları yukarı yönlü tepki verse de, küresel büyümedeki yavaşlama endişeleri ve ABD resesyon olasılığının azalan talep faktörü ile kazançlarını bir miktar geri verebilir.

**S&P500... ABD-Çin Görüşmeleri Takip Edilecek...** Endeks Cuma günü yükselişini sürdürerek primli kapatırken ABD ile Çin arasındaki yenilenen müzakerelerin uzun zamandır beklenen bir ticaret anlaşması getireceği umuduyla desteklendi. Bu hafta Washington'da devam edecek olan ABD-Çin ticaret görüşmelerindeki anlaşmaya yönelik pozitif açıklamalar endeksin yükselişini ivmelendirebilir.

# Teknik Analiz

## BIST

BIST100 endeksi günü 1.81% değer kazancı ile tamamladı. Teknik olarak BIST100 endeksi orta vadeli düşüş trendi ve kısa vadeli düşüş trendi devam etmektedir. Bununla beraber BIST100 endeksinde kısa vadeli direnç seviyeleri 94,500 ve 96,100'de, destek seviyeleri ise 92,800 ve 91,900'de bulunmaktadır.

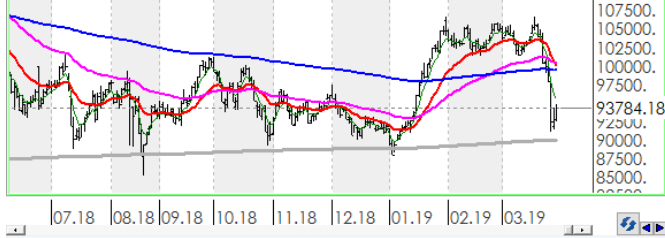

## USDTRY

Türk Lirası, Dolar karşısında günü 0.03% değer kaybı ile tamamladı. Teknik olarak Türk Lirası, Dolar karşısında orta vadeli yükseliş trendi ve kısa vadeli yükseliş trendi devam etmektedir. Bununla beraber USDTRY paritesinde kısa vadeli direnç seviyeleri 5.6300 ve 5.7400'de, destek seviyeleri ise 5.5100 ve 5.3900'de bulunmaktadır.

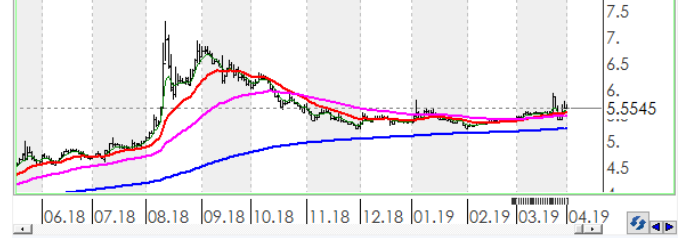

## EURTRY

Türk Lirası, Euro karşısında günü 1.45% değer kaybı ile tamamladı. Teknik olarak Türk Lirası, Euro karşısında orta vadeli yükseliş trendi sürmekle birlikte kısa vadeli 6.2531'deki önemli desteğini aşağı yönlü kırdı. Bununla beraber EURTRY paritesinde kısa vadeli direnç seviyeleri 6.2500 ve 6.3700'de, destek seviyeleri ise 6.1300 ve 6.0100'de bulunmaktadır.



## EURUSD

Dolar, Euro karşısında günü 0.03% değer kaybı ile tamamladı. Teknik olarak Dolar, Euro karşısında orta vadeli düşüş trendi ve kısa vadeli düşüş trendi devam etmektedir. Bununla beraber EURUSD paritesinde kısa vadeli direnç seviyeleri 1.1230 ve 1.1270'de, destek seviyeleri ise 1.1180 ve 1.1140'de bulunmaktadır.



## XAUUSD

Altının ons cinsi, günü 0.12% değer kazancı ile tamamladı. Teknik olarak Altının ons cinsi, orta vadeli düşüş trendi ve kısa vadeli düşüş trendi içinde bulunmaktadır. Bununla beraber Ons altında kısa vadeli direnç seviyeleri 1,295.00 ve 1,302.00'de, destek seviyeleri ise 1,287.00 ve 1,279.00'de bulunmaktadır.

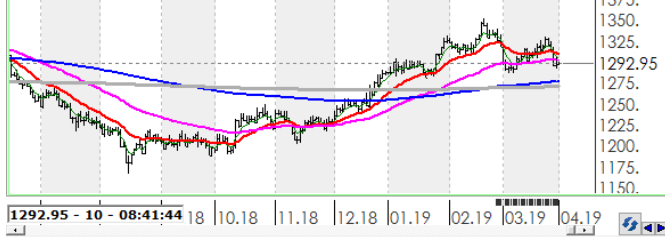

## GLDGR

Altın gram cinsi, günü 0.09% değer kazancı ile tamamladı. Teknik olarak Altın gram cinsi, orta vadeli yükseliş trendi, kısa vadeli düşüş trendi içinde bulunmaktadır. Bununla beraber Gram altında kısa vadeli direnç seviyeleri 232.00 ve 237.00'de, destek seviyeleri ise 227.00 ve 223.00'de bulunmaktadır.



## BRENT

Brent Petrol günü 0.51% değer kazancı ile tamamladı. Teknik olarak Brent Petrol orta vadeli yükseliş trendi ve kısa vadeli yükseliş trendi içinde bulunmaktadır. Bununla beraber Brent tipi petrolde kısa vadeli direnç seviyeleri 68.40 ve 68.90'de, destek seviyeleri ise 67.90 ve 67.30'de bulunmaktadır.

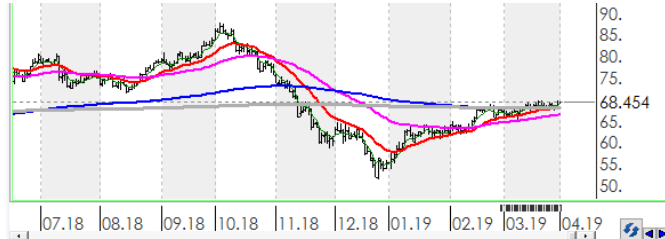

## FSPX

S&P500 endeksi günü 0.59% değer kazancı ile tamamladı. Teknik olarak S&P500 endeksi orta vadeli yükseliş trendi ve kısa vadeli yükseliş trendi içinde bulunmaktadır. Bununla beraber S&P500 endeksinde kısa vadeli direnç seviyeleri 2,857.00 ve 2,878.00'de, destek seviyeleri ise 2,836.00 ve 2,760.00'de bulunmaktadır.

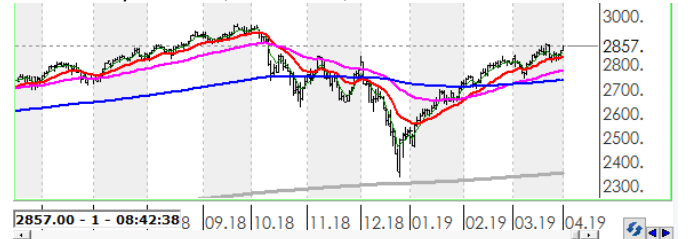

# İstatistikler

Global Makro Veriler	Politika Faizi	Enflasyon	Büyüme	BIST Piyasa Verileri	TL	USD	
ABD	2.25%	2.70%	2.90%	BIST100 Endeksi	93,784	16,922	
AB	0.00%	2.10%	2.10%	Piyasa Değeri	616,190	111,179	
Japonya	-0.10%	1.30%	1.00%	Halka Açık Piyasa Değeri	214,675	38,734	
Türkiye	24.00%	24.52%	5.20%	Günlük İşlem Hacmi	7,110	1,283	
Güney Afrika	6.50%	4.90%	0.40%	Ortalama İşlem Hacmi	7,906	1,453	
Brezilya	6.50%	4.19%	1.00%	Yabancı Payı		65%	
Rusya	7.50%	3.10%	1.90%				
Meksika	7.75%	4.90%	2.60%				
Endonezya	5.75%	2.88%	5.27%				
Hindistan	6.50%	3.69%	8.20%				
Pariteler	Günlük	Aylık	Yıllık	Borsa Performansları	Günlük	Aylık	Yıllık
EURUSD	0.0%	-1.2%	-8.8%	BIST 100	0.0%	-9.2%	-18.4%
USDTRY	-0.4%	4.0%	41.3%	ABD - S&P 500	0.7%	1.1%	7.3%
EURTRY	1.4%	2.9%	29.0%	Almanya - DAX	0.9%	-0.7%	-4.7%
USDJPY	0.2%	-0.7%	4.5%	Gelişen Ülkeler	1.2%	0.6%	-9.6%
GBPUSD	0.1%	-1.5%	-6.9%	Çin - Shanghai Composite	2.5%	5.8%	-0.1%
USDZAR	-1.2%	0.6%	21.1%	Japonya - Nikkei	1.4%	-0.5%	0.2%
USD RUB	-0.3%	-0.8%	13.9%	Meksika - Windex	0.8%	1.5%	-6.2%
USDBRL	0.0%	3.9%	18.7%	Brezilya - Bovespa	1.1%	0.9%	11.8%
USDIDR	-0.6%	0.4%	3.4%	Rusya - Micex	0.2%	0.8%	10.0%
USDMXN	-0.5%	0.4%	6.4%	G.Afrika - Windex	1.2%	0.3%	-2.5%
USDINR	-0.6%	-2.4%	6.4%	G.Kore Kospi	1.4%	-1.1%	-11.2%
USDARS	0.1%	8.9%	115.6%	Hong Kong - Hang Seng	1.0%	0.8%	-3.5%
USDCNY	-0.1%	0.0%	6.9%	Hindistan - Sensex	0.7%	8.0%	18.2%
USDKRW	-0.4%	0.4%	6.8%	Endonezya - Jakarta	-0.1%	-0.6%	4.4%
Emtia - Uluslararası Piyasalar	Günlük	Aylık	Yıllık	BIST - Artan	Fiyat	Değişim	
Brent Petrol	0.9%	5.7%	-1.2%	DGKLB	1.09	17.2%	
Altın Ons	-0.1%	-0.2%	-2.6%	VESTL	12.89	9.4%	
Doğalgaz	0.5%	-6.4%	-2.1%	IHLGM	0.87	8.8%	
Gümüş	0.0%	-0.4%	-7.5%	IHLAS	0.38	8.6%	
Bakır				AKBNK	6.32	6.4%	
Alüminyum	0.6%	1.5%	-3.6%				
Buğday	-0.2%	-0.1%	1.3%	BIST - Azalanlar	Fiyat	Değişim	
Şeker	-0.2%	-0.9%	1.5%	TKFEN	22.54	-1.9%	
Kakao	1.3%	3.1%	-10.7%	ENKAI	4.59	-1.7%	
Kahve	0.4%	-5.8%	-20.1%	SODA	7.50	-1.5%	
Pamuk	-0.4%	4.6%	-5.3%	ENJSA	5.16	-1.0%	
				TCELL	12.09	-0.9%	
Yaklaşan Merkez Bankası Toplantı Tarihleri	Tarih	BIST - İşlem Hacmi	Fiyat	TL mn			
Avustralya Merkez Bankası (RBA)	2 Nisan	GARAN	8.34	1,206			
Hindistan Merkez Bankası (RBI)	4 Nisan	THYAO	12.93	1,115			
Avrupa Merkez Bankası (ECB)	10 Nisan	AKBNK	6.32	616			
Kanada Merkez Bankası (BOC)	24 Nisan	KRDMD	2.40	393			
Türkiye Cumhuriyet Merkez Bankası (TCMB)	25 Nisan	VAKBN	4.53	339			
Japonya Merkez Bankası (BOJ)	25 Nisan						

Aşağıdaki tabloda, BIST 100 hisselerinin fiyat hareketleri bazında orta vadeli trend durumları sayısal analiz sonuçlarına göre belirtilmiştir. Orta vade tanımı genel olarak ortalama 1 ay vadeyi kapsamaktadır. Destek ve direnç seviyeleri hisselerin volatiliteleri dikkate alınarak **istatistiksel metotlara** göre belirlenmiştir. Fiyat hareketlerine dayalı işlemlerde mümkün olduğunca tablonun sol tarafındaki yükseliş trendinde bulunan hisselerin seçilmesi daha rasyonel tercih olacaktır.

Endeks	Son Durum	Destek 2	Destek 1	Kapanış	Direnç 1	Direnç 2
BIST 100	Düşüş trendi devam etmekte	90,161	92,566	93,784	94,971	97,376
BIST 30 VIOP		115,900	119,000	120,575	122,100	125,200

ORTA VADELİ TREND											
Endeks 100 Yükselişe Başlayanlar						Endeks 100 Düşüğe Başlayanlar					
Destek 2	Destek 1	Kapanış	Direnç 1	Direnç 2	Destek 2	Destek 1	Kapanış	Direnç 1	Direnç 2	Destek 2	Destek 1
Endeks 100 Dışı Yükselişe Başlayanlar						Endeks 100 Dışı Düşüğe Başlayanlar					
Destek 2	Destek 1	Kapanış	Direnç 1	Direnç 2	Destek 2	Destek 1	Kapanış	Direnç 1	Direnç 2	Destek 2	Destek 1
					ADANA	6.35	6.56	6.69	6.77	6.97	7.17
					KAREL	6.62	6.80	6.94	6.98		
Endeks 100 Yükselişe Devam Edenler						Endeks 100 Düşüğe Devam Edenler					
Destek 2	Destek 1	Kapanış	Direnç 1	Direnç 2	Destek 2	Destek 1	Kapanış	Direnç 1	Direnç 2	Destek 2	Destek 1
CLEBI	64.74	67.13	68.30	69.52	71.92	AEFES	16.88	17.36	17.51	17.84	18.31
DEVA	4.13	4.29	4.34	4.46	4.63	AFYON	3.77	4.10	4.37	4.43	4.75
EREGL	8.77	9.09	9.12	9.41	9.73	AKBNK	5.90	6.11	6.32	6.32	6.53
ITTFH	3.66	3.77	3.83	3.87	3.98	AKSA	8.72	9.02	9.18	9.31	9.61
KORDS	9.76	10.11	10.41	10.46	10.81	AKSEN	2.38	2.43	2.45	2.48	2.53
NETAS	7.57	7.87	8.16	8.17	8.47	ALARK	2.41	2.50	2.54	2.59	2.68
VERUS	21.07	21.57	21.92	22.08	22.58	ALBRK	1.50	1.53	1.55	1.57	1.60
VESTL	12.26	12.76	12.89	13.25	13.75	ALGYO	40.59	41.84	41.86	43.08	44.33
						ANACM	2.82	2.93	3.00	3.03	3.14
						ANELE	1.52	1.56	1.59	1.59	1.63
						ARCLK	16.09	16.69	16.90	17.30	17.91
						ASELS	20.47	21.25	21.28	22.04	22.83
						BERA	1.62	1.68	1.72	1.74	1.80
						BIMAS	74.26	75.98	76.20	77.70	79.42
						BJKAS	1.28	1.35	1.40	1.42	1.49
						CCOLA	29.43	30.15	30.34	30.87	31.59
						CEMAS	0.72	0.75	0.75	0.78	0.81
						CEMTS	5.24	5.42	5.55	5.59	5.77
						DGKLB	1.03	1.07	1.09	1.11	1.15
						DOHOL	1.05	1.10	1.14	1.14	1.19
						ECILC	2.55	2.65	2.70	2.74	2.84
						ECZYT	7.06	7.34	7.53	7.62	7.90
						EGEEN	416.63	435.10	453.20	453.58	472.05
						EKGYO	1.48	1.51	1.53	1.55	1.58
						ENJSA	5.00	5.09	5.16	5.17	5.26
						ENKAI	4.37	4.55	4.59	4.73	4.91

Endeks 100 Yükseliş Devam Edenler	Destek 2	Destek 1	Kapanış	Direnç 1	Direnç 2	Endeks 100 Düşüş Devam Edenler	Destek 2	Destek 1	Kapanış	Direnç 1	Direnç 2
						FENER	5.94	6.11	6.25	6.28	6.45
						FLAP	2.57	2.70	2.83	2.84	2.97
						FROTO	46.23	47.95	48.78	49.67	51.39
						GARAN	8.02	8.33	8.34	8.64	8.94
						GENTS	1.76	1.82	1.87	1.89	1.95
						GEREL	1.86	1.92	1.98	1.98	2.04
						GLYHO	2.99	3.12	3.18	3.24	3.37
						GOLTS	9.71	10.07	10.19	10.43	10.79
						GOODY	3.06	3.18	3.25	3.29	3.40
						GOZDE	3.25	3.35	3.45	3.46	3.56
						GSDHO	0.85	0.88	0.89	0.91	0.95
						GSRAY	1.17	1.21	1.21	1.24	1.28
						GUBRF	2.54	2.65	2.73	2.76	2.87
						HALKB	6.15	6.32	6.38	6.50	6.67
						HEKTS	9.81	10.20	10.55	10.59	10.97
						HURGZ	0.76	0.79	0.82	0.83	0.86
						ICBCT	3.43	3.59	3.70	3.74	3.90
						IHLAS	0.36	0.37	0.38	0.39	0.40
						IHLGM	0.80	0.84	0.87	0.88	0.92
						INDES	6.85	7.01	7.04	7.17	7.33
						IPEKE	4.14	4.32	4.48	4.50	4.68
						ISCTR	5.18	5.38	5.50	5.59	5.80
						ISDMR	6.67	6.92	7.15	7.16	7.40
						ISGYO	0.91	0.94	0.94	0.96	0.99
						KARSN	1.45	1.49	1.50	1.54	1.59
						KARTN	325.68	337.08	345.00	348.47	359.87
						KCHOL	15.38	15.94	16.09	16.51	17.07
						KERVT	1.37	1.43	1.47	1.50	1.57
						KOZAA	5.37	5.57	5.58	5.77	5.98
						KOZAL	39.94	41.24	41.96	42.54	43.85
						KRDMD	2.22	2.31	2.40	2.40	2.50
						MAVI	37.28	38.22	38.56	39.16	40.11
						MGROS	12.97	13.40	13.56	13.84	14.27
						MPARK	11.95	12.28	12.60	12.61	12.93
						ODAS	1.41	1.45	1.49	1.49	1.53
						OTKAR	98.15	101.67	104.90	105.20	108.73
						PARSN	8.48	8.85	9.00	9.23	9.60
						PETKM	4.22	4.39	4.54	4.56	4.73
						PGSUS	25.83	26.52	27.20	27.22	27.92
						PRKME	2.14	2.23	2.28	2.32	2.42
						SAHOL	7.37	7.61	7.84	7.84	8.08
						SASA	7.72	7.98	7.99	8.24	8.50
						SISE	5.47	5.68	5.83	5.90	6.11
						SKBNK	1.02	1.05	1.07	1.09	1.13
						SODA	7.24	7.42	7.50	7.61	7.79
						SOKM	8.67	8.90	9.04	9.13	9.36
						TATGD	4.05	4.19	4.29	4.32	4.46
						TAVHL	22.31	22.90	23.34	23.50	24.09
						TCELL	11.71	12.05	12.09	12.38	12.72
						THYAO	12.01	12.54	12.93	13.07	13.60
						TKFEN	21.83	22.42	22.54	23.00	23.58
						TMSN	4.15	4.27	4.35	4.39	4.50
						TOASO	16.03	16.66	17.11	17.29	17.92
						TRKCM	3.16	3.26	3.32	3.37	3.47
						TSKB	0.71	0.74	0.76	0.77	0.80
						TTRAK	29.70	30.43	30.70	31.16	31.89
						TUPRS	118.87	123.60	124.80	128.34	133.07
						ULKER	16.16	16.68	17.04	17.19	17.71
						VAKBN	4.30	4.42	4.53	4.54	4.66
						YATAS	4.95	5.14	5.14	5.32	5.51
						YKBNK	2.01	2.09	2.13	2.18	2.26
						ZOREN	1.18	1.22	1.24	1.26	1.30



**Genel Müdürlük**

Levent Mah. Levent Cad. No: 45 P.K. 34330 Beşiktaş / İSTANBUL  
+90 212 370 22 22  
[www.alanyatirim.com.tr](http://www.alanyatirim.com.tr)

**Ankara İrtibat Bürosu**

Anafartalar C. Papatya S. No: 2/6-8 Ulus / ANKARA  
+90 312 312 69 80

**İzmir İrtibat Bürosu**

Akdeniz M. Cumhuriyet Bulvarı Çırpıcı İş Merkezi No: 77/402 Konak / İZMİR  
+90 232 445 64 66

[arastirma@alanyatirim.com.tr](mailto:arastirma@alanyatirim.com.tr)

**Yasal Uyarı :** Bu dokümanda yer alan her türlü bilgi, değerlendirme ve yorum güvenilir olduğu düşünülen Alan Yatırım A.Ş. Araştırma Departmanı tarafından burada sunulan bilgilerin doğruluğu ve bütünlüğü konusunda makul özen gösterilmiş olmakla beraber, olabilecek hatalar ve eksikliklerden sorumlu değildir. Burada yer alan fiyatlar, veriler ve bilgilerin tam ve doğru olduğu garanti edilemez, içerik haber verilmeksizin değiştirilebilir. Burada yer alan yorum ve tavsiyeler, yorum ve tavsiyede bulunanların kişisel görüşlerine dayanmaktadır. Herhangi bir yatırım aracının alım – satım önerisi ya da getiri vaadi olarak yorumlanmamalıdır. Bu belgede yer alan yatırımla ilgili bilgiler, yorumlar ve tavsiyeler yatırım danışmanlığı kapsamında değildir. Yatırım danışmanlığı hizmeti, yetkili kuruluşlar tarafından kişilerin risk ve getiri tercihleri dikkate alınarak kişiye özel sunulmaktadır. Burada yer alan yorum ve tavsiyeler ise genel niteliktedir. Burada yer alan görüşler, yatırımcının mali durumuna veya risk ve getiri tercihlerine uygun olmayabilir. Bu nedenle, sadece burada yer alan bilgilere dayanarak yatırım kararı verilmesi beklentilere uygun sonuçlar doğurmayabilir. Burada yer alan bilgi, değerlendirme, yorum ve istatistiki şekil ve değerlendirmelerin kullanımı sonucunda ortaya çıkacak doğrudan ve / veya dolaylı zararlardan Alan Yatırım A.Ş. sorumlu olmayacaktır. Tüm hakları saklıdır.