

BIST 100 -0.46% **USDTRY** 0.78% **EURTRY** 0.94% **EURUSD** 0.18% **XAUUSD** 0.67% **GLDGR** 1.21% **BRENT** 4.70% **S&P 500** 1.18%
94,974 ▼ 5.2535 ▲ 5.9620 ▲ 1.1341 ▲ 1,230.18 ▲ 207.79 ▲ 61.94 ▲ 2,791 ▲

**PİYASA GÜNDEMİ**

- ABD – Çin Anlaşması
- ABD'nin İran Yaptırımı
- Brexit Görüşmeleri

**EKONOMİK TAKVİM**

- İngiltere PMI (Kasım)
- EURO Bölgesi ÜFE (Aylık-Yıllık) (Ekim)
- Euro Bölgesi Maliye Bakanları Toplantısı

**PİYASALARIN YÖNÜ**

BIST 100... Endeks küresel piyasalardan negatif ayrıştı... Haftasonu gerçekleşen G 20 zirvesindeki görüşmeler sonucunda ABD-Çin ticaret savaşının 3 ay ertelenmesi ile küresel piyasalarda risk iştahında görülen artış ile birlikte hisse piyasalarında sert yükselişler gözlenirken, küresel piyasalara eşlik eden BIST 100 endeksi haftaya % 1'in üzerinde primli başlasa da seans sonuna doğru kazançlarını geri verdi ve günü % 0.46 düşüşle 94974.45 seviyesinden kapattı. ABD-Çin ticaret savaşında 90 gün boyunca herhangi bir vergi artışı yapılmayacağı ve Çin'in otomotiv sektöründeki vergileri azaltacağı haberi özellikle demir çelik sektörü hisselerini desteklerken, pozitif risk iştahıyla yükselen petrol fiyatları havacılık sektörü hisselerini negatif etkiledi. Son 5 yılda düşüş trendinde bulunan gelişmekte olan ülke borsalarına göre Ağustos ayından itibaren dolar bazında % 50 ye yakın değer kazanan BIST 100, pozitif risk iştahının olduğu ortamda emtia fiyatlarındaki artıştan olumsuz etkilendi. Dün açıklanan Türkiye Kasım ayı enflasyon oranının beklentilerin altında aylık % -1.44 olarak gerçekleşmesi ilk fiyatlamada pozitif etki yapsa da emtia fiyatlarındaki yükselişin devamı durumunda, hammadde ithalatçısı bir ülke olan Türkiye'de enflasyonun tepe noktasından sonraki düşüşünün kalıcı olması zor görünmektedir. Sabah itibariyle Asya piyasaları karışık, Amerilan vadellileri ise negatif seyir izlemekte.

USDTRY... Kurda sert yükseliş görüldü... Başta Brent petrol olmak üzere emtia fiyatlarındaki yükseliş kuru baskı altına alırken, Ağustos ayından beri TL vadeli mevduatlara uygulanan stopaj indiriminin sona ermesi ve enflasyonda düşüş beklentisinin gerçekleşmesiyle satın alınan beklentilerin geri satılması gibi sebepler ile yukarı yönlü hareketlerin etkili olduğu gözlemlendi.

EURTRY... Kura eşlik ederek yükseldi... TL'de görülen değer kaybıyla birlikte yükselişe geçen EURTRY'de tekrardan 6 seviyesi test ediliyor.

EURUSD... Paritede görünüm yatay... ABD-Çin ticaret savaşı gündemine 90 günlüğüne ara verilmesi küresel ticarete hassas olan pariteyi desteklerken Avrupa bölgesinde mevcut olan siyasi riskler yukarı hareketlerde kalıcı fiyatlamayı zorlaştırıyor. Fransa'da görülen sokak gösterilerinin sertleşmesi, Brexit ile ilgili sürecin devam etmesi ve Mayıs ayında yapılacak Avrupa Parlamento seçimleri pariteyi baskı altında tutmaya devam edebilir.

XAUUSD...Emtialarla birlikte yükseldi... Çin büyümesinin azalacağı ve ülkenin altın talebinin zayıflayacağı beklentileriyle uzun süredir satıcıları seyreden altın, ABD-Çin ticaret savaşına ara verilmesi haberiyle pozitif etkilenecek genel emtialarla birlikte primli seyretti.

GLDGR... Kur ve ons altınla birlikte sert yükseldi... TL'de görülen değer kaybının artması ve ons altın fiyatlarındaki yükselişle birlikte gram altın fiyatlarında dalga boyu yükseldi.

BRENT... Risk iştahındaki artışla birlikte ralli yaptı... Ticaret savaşı gündeminin 90 gün boyunca rafa kalkmasıyla küresel risk iştahında görülen artış petrol fiyatlarını destekleyerek sert yükselişleri beraberinde getirdi.

S&P 500... Ticaret savaşı endişelerinin sonlanmasıyla pozitif seyretti... Ticaret savaşına ara verilmesiyle pozitif seyreden endekste yıl sonunu primli kapatma isteği görülse de küresel büyümeye ilişkin tedirginlikler uzun vadeli yükselişleri sınırlıyor.

Teknik Analiz

BIST

BIST100 endeksi günü 0.46% değer kaybı ile tamamladı. Teknik olarak BIST100 endeksi orta vadeli yükseliş trendi ve kısa vadeli yükseliş trendi devam etmektedir. Bununla beraber BIST100 endeksinde kısa vadeli direnç seviyeleri 95,500 ve 96,700'de, destek seviyeleri ise 94,400 ve 93,300'de bulunmaktadır.

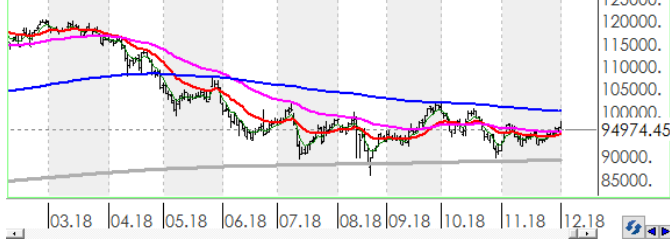

USDTRY

ABD Doları, Türk Lirası karşısında günü 0.78% değer kazancı ile tamamladı. Teknik olarak ABD Doları, Türk Lirası karşısında orta vadeli düşüş trendi sürmekle birlikte kısa vadeli 5.2318'deki önemli direncini yukarı yönlü kırdı. Bununla beraber USDTRY paritesinde kısa vadeli direnç seviyeleri 5.2800 ve 5.3300'de, destek seviyeleri ise 5.2300 ve 5.1800'de bulunmaktadır.



EURTRY

Euro, Türk Lirası karşısında günü 0.94% değer kazancı ile tamamladı. Teknik olarak Euro, Türk Lirası karşısında orta vadeli düşüş trendi sürmekle birlikte kısa vadeli 5.9364'deki önemli direncini yukarı yönlü kırdı. Bununla beraber EURTRY paritesinde kısa vadeli direnç seviyeleri 5.9800 ve 6.0300'de, destek seviyeleri ise 5.9300 ve 5.8800'de bulunmaktadır.

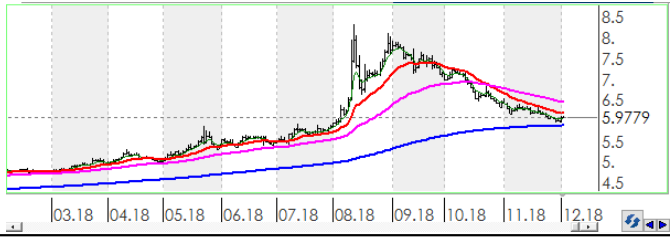

EURUSD

EURO, ABD Doları karşısında günü 0.18% değer kazancı ile tamamladı. Teknik olarak EURO, ABD Doları karşısında orta vadeli düşüş trendi ve kısa vadeli düşüş trendi devam etmektedir. Bununla beraber EURUSD paritesinde kısa vadeli direnç seviyeleri 1.1340 ve 1.1400'de, destek seviyeleri ise 1.1290 ve 1.1240'de bulunmaktadır.



XAUUSD

Altının ons cinsi, günü 0.67% değer kazancı ile tamamladı. Teknik olarak Altının ons cinsi, orta vadeli yükseliş trendi ve kısa vadeli yükseliş trendi içinde bulunmaktadır. Bununla beraber Ons altında kısa vadeli direnç seviyeleri 1,233.00 ve 1,239.00'de, destek seviyeleri ise 1,227.00 ve 1,221.00'de bulunmaktadır.

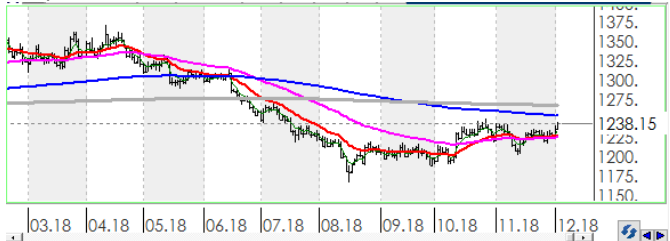

GLDGR

Altın gram cinsi, günü 1.21% değer kazancı ile tamamladı. Teknik olarak Altın gram cinsi, orta vadeli kısa vadeli 205.62'deki önemli direncini yukarı yönlü kırdı. Bununla beraber Gram altında kısa vadeli direnç seviyeleri 209.00 ve 211.00'de, destek seviyeleri ise 207.00 ve 205.00'de bulunmaktadır.



BRENT

Brent Petrol günü 4.70% değer kazancı ile tamamladı. Teknik olarak Brent Petrol orta vadeli düşüş trendi sürmekle birlikte kısa vadeli 59.65'deki önemli direncini yukarı yönlü kırdı. Bununla beraber Brent tipi petrolde kısa vadeli direnç seviyeleri 63.30 ve 65.10'de, destek seviyeleri ise 61.60 ve 59.90'de bulunmaktadır.



S&P 500

S&P500 endeksi günü 1.18% değer kazancı ile tamamladı. Teknik olarak S&P500 endeksi orta vadeli yükseliş trendi ve kısa vadeli yükseliş trendi içinde bulunmaktadır. Bununla beraber S&P500 endeksinde kısa vadeli direnç seviyeleri 2,821.00 ve 2,856.00'de, destek seviyeleri ise 2,787.00 ve 2,753.00'de bulunmaktadır.



İstatistikler

Global Makro Veriler				BIST Piyasa Verileri			
	Politika Faizi	Enflasyon	Büyüme	TL	USD		
ABD	2.25%	2.70%	2.90%	BIST100 Endeksi	94,974	18,417	
AB	0.00%	2.10%	2.10%	Piyasa Değeri	618,046	119,846	
Japonya	-0.10%	1.30%	1.00%	Halka Açık Piyasa Değeri	215,270	41,743	
Türkiye	24.00%	24.52%	5.20%	Günlük İşlem Hacmi	7,013	1,360	
Güney Afrika	6.50%	4.90%	0.40%	Ortalama İşlem Hacmi	6,554	1,226	
Brezilya	6.50%	4.19%	1.00%	Yabancı Payı		63%	
Rusya	7.50%	3.10%	1.90%	Borsa Performansları			
Meksika	7.75%	4.90%	2.60%	Günlük	Aylık	Yıllık	
Endonezya	5.75%	2.88%	5.27%	BIST 100	-0.5%	0.9%	-8.3%
Hindistan	6.50%	3.69%	8.20%	ABD - S&P 500	1.2%	2.5%	5.6%
Pariteler				Günlük	Aylık	Yıllık	
EURUSD	0.4%	0.0%	-4.2%	Almanya - DAX	1.9%	-0.5%	-10.9%
USDTRY	-0.1%	-3.3%	34.1%	Gelişen Ülkeler	2.2%	2.0%	-10.9%
EURTRY	0.2%	-3.4%	28.4%	Çin - Shanghai Composite	0.0%	-0.8%	-20.0%
USDJPY	-0.6%	-0.1%	0.9%	Japonya - Nikkei	-2.4%	-0.9%	-3.4%
GBPUSD	0.2%	-1.7%	-5.4%	Meksika - Windex	0.0%	-7.0%	-11.3%
USDZAR	-0.7%	-4.7%	-0.8%	Brezilya - Bovespa	0.4%	1.6%	24.3%
USD RUB	-0.1%	0.4%	12.8%	Rusya - Micex	2.0%	2.7%	15.9%
USDBRL	0.0%	3.9%	17.9%	G.Afrika - Windex	0.0%	-0.7%	-13.8%
USDIDR	0.3%	-4.6%	5.5%	G.Kore Kospi	-1.0%	0.7%	-14.7%
USDMXN	-0.5%	1.2%	8.9%	Hong Kong - Hang Seng	-0.5%	2.1%	-7.0%
USDINR	-0.2%	-3.5%	9.0%	Hindistan - Sensex	-0.4%	3.1%	9.9%
USDARS	0.2%	3.1%	112.1%	Endonezya - Jakarta	0.3%	3.9%	3.1%
USDCNY	-0.6%	-0.8%	3.4%	BIST - Artan			
USDKRW	-0.3%	-1.1%	2.1%	Fiyat	Değişim		
Emtia - Uluslararası Piyasalar	Günlük	Aylık	Yıllık	ISFIN	4.82	9.6%	
Brent Petrol	0.8%	-14.0%	-2.0%	EREGL	8.13	7.1%	
Altın Ons	0.6%	0.4%	-3.3%	CCOLA	30.56	4.6%	
Doğalgaz	1.8%	34.4%	44.2%	YATAS	4.58	4.6%	
Gümüş	0.9%	-1.6%	-11.8%	ALBRK	1.31	4.0%	
Bakır	#AD?	#AD?	#AD?	BIST - Azalanlar			
Alüminyum	0.2%	0.2%	-4.2%	Fiyat	Değişim		
Buğday	-0.8%	1.7%	18.0%	ITTFH	3.98	-7.0%	
Şeker	-0.2%	-4.1%	-14.0%	TOASO	18.23	-6.0%	
Kakao	-0.1%	-2.9%	7.8%	SASA	9.05	-5.6%	
Kahve	0.2%	-10.0%	-16.6%	CEMAS	1.57	-5.4%	
Pamuk	-0.2%	1.3%	8.9%	MPARK	12.85	-4.8%	
Yaklaşan Merkez Bankası Toplantı Tarihleri				BIST - İşlem Hacmi			
				Tarih	Fiyat	TL mn	
Avustralya Merkez Bankası Toplantısı				4 Aralık	GARAN	8.18	871
Polonya Merkez Bankası Toplantısı				5 Aralık	THYAO	16.30	835
Kanada Merkez Bankası Toplantısı				5 Aralık	KRDMD	2.62	622
Brezilya Merkez Bankası Toplantısı				12 Aralık	HALKB	7.28	386
İsviçre Merkez Bankası Toplantısı				13 Aralık	EREGL	8.13	352
Avrupa Merkez Bankası Toplantısı				13 Aralık			

Hisse Teknik Mercek

Aşağıdaki tabloda, BIST 100 hisselerinin fiyat hareketleri bazında orta vadeli trend durumları sayısal analiz sonuçlarına göre belirtilmiştir. Orta vade tanımı genel olarak ortalama 1 ay vadeyi kapsamaktadır. Destek ve direnç seviyeleri hisselerin volatiliteleri dikkate alınarak **istatistiksel metotlara** göre belirlenmiştir. Fiyat hareketlerine dayalı işlemlerde mümkün olduğunca tablonun sol tarafındaki yükseliş trendinde bulunan hisselerin seçilmesi daha rasyonel tercih olacaktır.

Endeks	Son Durum	Destek 2	Destek 1	Kapanış	Direnç 1	Direnç 2
BIST 100	Yükseliş trendi devam etmekte	92,275	94,682	94,974	97,089	99,496
BIST 30 VIOP		117,318	120,378	120,750	123,438	126,499

ORTA VADELİ TREND											
Yükselişe Başlayanlar	Destek 2	Destek 1	Kapanış	Direnç 1	Direnç 2	Düşüşe Başlayanlar	Destek 2	Destek 1	Kapanış	Direnç 1	Direnç 2
CEMTS	6.85	7.07	7.11	7.29	7.50	ASELS	24.67	25.66	26.32	26.65	27.65
KCHOL	14.52	15.04	15.20	15.55	16.07	BIZIM	6.73	6.87	6.94	7.00	7.14
TTRAK	35.57	36.42	37.00	37.27	38.12	DOHOL	1.06	1.10	1.14	1.15	1.19
						TOASO	17.01	17.68	18.23	18.34	19.01
Yükselişe Devam Edenler	Destek 2	Destek 1	Kapanış	Direnç 1	Direnç 2	Düşüşe Devam Edenler	Destek 2	Destek 1	Kapanış	Direnç 1	Direnç 2
AEFES	19.87	20.42	20.70	20.97	21.52	AKSA	8.09	8.37	8.39	8.65	8.92
AFYON	4.17	4.53	4.90	4.90	5.27	AKSEN	3.05	3.12	3.17	3.18	3.25
AKBNK	7.29	7.55	7.57	7.81	8.07	ALGYO	45.81	47.23	48.20	48.64	50.06
AKENR	0.61	0.63	0.64	0.64	0.66	ANACM	2.69	2.79	2.80	2.89	2.99
ALARK	2.06	2.13	2.16	2.21	2.28	AYGAZ	10.90	11.29	11.57	11.68	12.07
ANELE	1.66	1.70	1.70	1.74	1.78	BANVT	10.96	11.42	11.80	11.87	12.33
ARCLK	14.46	15.01	15.50	15.56	16.11	BRSAN	7.53	7.79	8.03	8.05	8.31
BAGFS	5.10	5.30	5.30	5.49	5.69	DEVA	3.38	3.52	3.55	3.66	3.80
BERA	1.66	1.72	1.74	1.78	1.83	ECILC	2.88	2.99	3.00	3.09	3.20
BIMAS	79.49	81.34	82.15	83.19	85.04	EGEEN	339.40	354.53	369.10	369.65	384.78
BJKAS	1.54	1.63	1.71	1.71	1.80	EKGYO	1.56	1.59	1.61	1.63	1.66
BRISA	5.78	6.00	6.20	6.21	6.43	ENKAI	4.28	4.46	4.59	4.63	4.80
CCOLA	29.32	30.01	30.56	30.69	31.38	EREGL	7.59	7.87	8.13	8.15	8.43
CRFSA	3.73	3.82	3.88	3.92	4.01	FENER	6.44	6.62	6.71	6.81	6.99
DGKLB	1.10	1.15	1.19	1.19	1.24	FROTO	49.70	51.63	52.60	53.56	55.48
DOAS	4.36	4.48	4.54	4.60	4.72	GSRAY	1.11	1.17	1.22	1.22	1.28
ERBOS	63.48	65.66	66.25	67.84	70.02	KORDS	9.72	10.06	10.06	10.40	10.74
GARAN	7.82	8.12	8.18	8.42	8.72	KRDMD	2.46	2.56	2.62	2.66	2.75
GLYHO	2.60	2.71	2.71	2.81	2.92	METRO	0.71	0.74	0.77	0.77	0.80
GOLTS	35.21	36.48	36.74	37.75	39.02	ODAS	2.40	2.47	2.50	2.54	2.61
GOODY	3.36	3.48	3.48	3.59	3.71	SISE	4.81	4.99	4.99	5.17	5.35
GOZDE	2.84	2.93	2.95	3.02	3.11	SNGYO	0.30	0.31	0.31	0.31	0.32
GSDHO	0.72	0.74	0.76	0.77	0.80	TAVHL	21.37	21.96	22.38	22.54	23.12
GUBRF	2.79	2.90	2.93	3.02	3.14	TKFEN	19.14	19.63	19.79	20.13	20.62
HALKB	7.01	7.20	7.28	7.39	7.59	TKNSA	3.29	3.37	3.38	3.45	3.53
HLGYO	0.67	0.68	0.69	0.69	0.70	TRKCM	2.90	2.99	3.09	3.09	3.19
HURGZ	0.91	0.95	0.97	0.99	1.03	TUPRS	120.25	124.87	127.00	129.50	134.13
ICBCT	9.50	9.91	10.23	10.32	10.72	VESTL	5.80	6.05	6.26	6.29	6.54
IEYHO	0.33	0.35	0.35	0.36	0.37						

* Tablonun devamı bir sonraki sayfadadır.

Yükseliş Devam Edenler	Destek 2	Destek 1	Kapanış	Direnç 1	Direnç 2	Düşüş Devam Edenler	Destek 2	Destek 1	Kapanış	Direnç 1	Direnç 2
IHLAS	0.29	0.31	0.32	0.32	0.33						
IHLGM	1.16	1.23	1.28	1.29	1.35						
IPEKE	5.74	5.98	6.02	6.23	6.47						
ISCTR	4.05	4.20	4.24	4.36	4.52						
ISGYO	0.99	1.01	1.03	1.04	1.06						
KARSN	1.23	1.27	1.30	1.31	1.35						
KARTN	347.13	358.92	362.40	370.71	382.50						
KIPA	2.43	2.51	2.53	2.59	2.67						
KLGYO	1.95	2.01	2.06	2.07	2.14						
KOZAA	7.42	7.70	7.88	7.98	8.27						
KOZAL	50.99	52.62	52.90	54.25	55.87						
MAVI	36.99	37.90	37.90	38.81	39.72						
MGROS	14.50	14.99	15.40	15.47	15.96						
NETAS	7.09	7.37	7.50	7.64	7.91						
NTHOL	2.04	2.13	2.14	2.22	2.31						
OTKAR	78.59	81.43	82.30	84.26	87.10						
PETKM	4.89	5.09	5.26	5.29	5.49						
PGSUS	23.47	24.11	24.50	24.74	25.37						
PRKME	2.49	2.59	2.61	2.69	2.80						
SAHOL	7.83	8.07	8.12	8.32	8.56						
SASA	8.65	8.96	9.05	9.26	9.56						
SODA	6.87	7.04	7.07	7.21	7.38						
TATGD	3.82	3.94	4.00	4.07	4.19						
TCELL	12.36	12.70	12.79	13.05	13.39						
THYAO	15.38	16.06	16.30	16.74	17.42						
TMSN	4.64	4.77	4.77	4.90	5.02						
TRCAS	1.50	1.56	1.56	1.62	1.67						
TSKB	0.76	0.79	0.79	0.82	0.85						
TTKOM	3.93	4.00	4.03	4.08	4.15						
ULKER	15.43	15.89	16.05	16.36	16.82						
VKGYO	1.96	2.03	2.09	2.11	2.18						
YATAS	4.28	4.44	4.58	4.59	4.75						
YKBNK	1.56	1.62	1.68	1.69	1.75						



Genel Müdürlük

Levent Mah. Levent Cad. No: 45 P.K. 34330 Beşiktaş / İSTANBUL

+90 212 370 22 22

www.alanyatirim.com.tr

Ankara İrtibat Bürosu

Anafartalar C. Papatya S. No: 2/6-8 Ulus / ANKARA

+90 312 312 69 80

İzmir İrtibat Bürosu

Akdeniz M. Cumhuriyet Bulvarı Çırpıcı İş Merkezi No: 77/402 Konak / İZMİR

+90 232 445 64 66

arastirma@alanyatirim.com.tr

Yasal Uyarı : Bu dokümanda yer alan her türlü bilgi, değerlendirme ve yorum güvenilir olduğu düşünülen Alan Yatırım A.Ş. Araştırma Departmanı tarafından burada sunulan bilgilerin doğruluğu ve bütünlüğü konusunda makul özen gösterilmiş olmakla beraber, olabilecek hatalar ve eksikliklerden sorumlu değildir. Burada yer alan fiyatlar, veriler ve bilgilerin tam ve doğru olduğu garanti edilemez, içerik haber verilmeksizin değiştirilebilir. Burada yer alan yorum ve tavsiyeler, yorum ve tavsiyede bulunanların kişisel görüşlerine dayanmaktadır. Herhangi bir yatırım aracının alım – satım önerisi ya da getiri vaadi olarak yorumlanmamalıdır. Bu belgede yer alan yatırımla ilgili bilgiler, yorumlar ve tavsiyeler yatırım danışmanlığı kapsamında değildir. Yatırım danışmanlığı hizmeti, yetkili kuruluşlar tarafından kişilerin risk ve getiri tercihleri dikkate alınarak kişiye özel sunulmaktadır. Burada yer alan yorum ve tavsiyeler ise genel niteliktedir. Burada yer alan görüşler, yatırımcının mali durumuna veya risk ve getiri tercihlerine uygun olmayabilir. Bu nedenle, sadece burada yer alan bilgilere dayanarak yatırım kararı verilmesi beklentilere uygun sonuçlar doğurmayabilir. Burada yer alan bilgi, değerlendirme, yorum ve istatistiki şekil ve değerlendirmelerin kullanımı sonucunda ortaya çıkacak doğrudan ve / veya dolaylı zararlardan Alan Yatırım A.Ş. sorumlu olmayacaktır. Tüm hakları saklıdır.