

BIST 100 0.34%	USDTRY -0.39%	EURTRY 0.27%	EURUSD 0.42%	XAUUSD 0.81%	GLDGR 1.18%	BRENT 0.36%	S&P 500 0.24%
93,616 ▲	5.3261 ▼	6.0824 ▲	1.1405 ▲	1,222.19 ▲	210.13 ▲	66.82 ▲	2,737 ▲

**PİYASA GÜNDEMİ**

- ABD – Çin Olası Ticaret Anlaşması
- ABD'nin İran Yaptırımı
- 30 Kasım G20 Toplantısı

**EKONOMİK TAKVİM**

- EURO Bölgesi Cari Hesap (Eylül)
- Eurogroup Toplantısı
- Rusya GSYİH (Aylık-Yıllık)

**PİYASALARIN YÖNÜ**

BIST 100... Endekste görünüm yatay... Yurt içi gündemin zayıf seyrettiği haftada küresel piyasalarla birlikte hareket eden endekste yatay fiyatlamaların devam ettiği görülürken BIST 100 Cuma günü % 0.34 yükselerek 93,161.45 seviyesinden kapandı. ABD-Çin ticaret savaşında geçen hafta Çin tarafından yapılan iki tarafında çaba göstermesi gerektiğiyle ilgili haber akışları piyasalarda anlaşmanın zorlaşması açısından risk algısını bozarken, FED Başkan Yardımcısı Richard Clarida'nın yaptığı faiz artırımında yavaşlama sinyali içeren açıklamalar piyasalara moral oldu. Küresel büyümeye yönelik endişelerin FED Başkan Yardımcısı tarafından yüksek perdede teyit edilmesi önem arz ederken global görünümde herhangi bir değişiklik olmaması durumunda endekste 90,000-100,000 arasındaki dalgalı seyrin devamı beklenebilir. Sabah itibarıyla Asya piyasaları pozitif, Amerikan vadeli ise negatif seyrizlemekte.

USDTRY... TL'de değer kazancı devam ediyor... Arjantin'den sonra en yüksek faizi veren para birimi olan TL, Dolar endeksinde görülen geri çekilmeyle birlikte kazançlarını arttırdı. Kurdaki geri çekilmeler ve petrol fiyatlarında görülen düşüş eğilimi ile benzin fiyatlarında yapılabilecek indirimler TL için destekleyici olmayı sürdürürken büyüme beklentilerindeki düşüşler de kurda yukarı hareketler için iştahı zayıflatıyor.

EURTRY... Yatay seyir devam ediyor... Paritedeki tepki yükselişine rağmen USDTRY'de görülen düşüşün devam etmesiyle EURTRY'de karışık fiyatlamalar izlendi.

EURUSD...FED faiz artırımlarının yavaşlayacağı beklentisiyle toparlandı... FED Başkan Yardımcısı Richard Clarida'nın küresel büyümeye yönelik yavaşlamaların ABD'nin görünümüyle alakalı olduğunu söylemesi üzerine FED faiz artırım hızının yavaşlayabileceği beklentileri paritede tekrar 1.14 seviyesine gündeme getirdi. ABD- Çin ticaret savaşında olası bir anlaşma ilk etapta EURUSD'yi pozitif etkileyebilecek olsa da uzun vadede makro görünüm paritede aşağı yönlü hareketlerin ağır basması yönünde ortaya çıkıyor. İngiltere'de kabineden istifa eden bir çok bakana rağmen Başbakan May'in kararlılıkla süreci devam ettirme isteği ile 25 Kasım'da Brexit anlaşmasının sunulacağı açıklanırken konuyla ilgili gelebilecek haber akışı paritedeki volatilitiyi arttırabilir. İngiltere Başbakanı Theresa May'in Brexit anlaşmasında kabinenin desteğini almasıyla paritede toparlanmalar görüldü.

XAUUSD...Altında toparlanma görüldü... 1196 USD seviyesine kadar gerileyen altında FED'den yapılan güvercin açıklamaları birlikte dolarizasyonun zayıflaması 1225 USD seviyesine kadar yükselişleri beraberinde getirirken, geçen hafta Brexit gündemindeki karışık haber akışı da belirsizliği arttırıp güvenli liman talebiyle altındaki yukarı hareketleri destekledi.

GLDGR... Ons altın desteğiyle hafif yükseldi... TL'deki değer kazancının devam etmesine rağmen ons altın fiyatlarında görülen toparlanmayla birlikte gram altındaki gerileme hız kesti.

BRENT... Sert kayıpların ardından tepki yükselişine devam ediyor... Son zamanlarda petrol fiyatlarında görülen sert düşüş sonrasında hafif toparlanma eğilimi görülse de, uzun vadede küresel büyümeye yönelik yavaşlama beklentisiyle birlikte petrol talebinin azalmasına bağlı olarak fiyatlardaki satış baskısının devam etmesi beklenebilir.

S&P 500... Endekste satışlar devam ediyor... ABD-Çin ticaret savaşının baskıladığı endekste zaten primli olan seviyelerden gelen satış dalgası devam ederken, FED'den gelen yavaşlama sinyalleri de endekste karşılık bulmadı ve alımların zayıf kaldığı görüldü.

Teknik Analiz

BIST

BIST100 endeksi günü 0.34% değer kazancı ile tamamladı. Teknik olarak BIST100 endeksi orta vadeli 93588.87'deki önemli desteğini aşağı yönlü kırarken kısa vadeli yükseliş trendi devam etmektedir. Bununla beraber BIST100 endeksinde kısa vadeli direnç seviyeleri 94,100 ve 95,600'de, destek seviyeleri ise 92,700 ve 91,300'de bulunmaktadır.

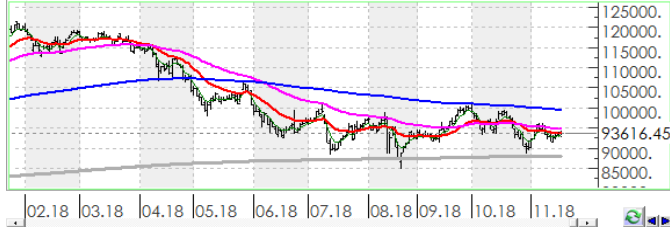

USDTRY

Türk Lirası, Dolar karşısında günü 0.39% değer kaybı ile tamamladı. Teknik olarak Türk Lirası, Dolar karşısında orta vadeli düşüş trendi ve kısa vadeli düşüş trendi devam etmektedir. Bununla beraber USDTRY paritesinde kısa vadeli direnç seviyeleri 5.3800 ve 5.4500'de, destek seviyeleri ise 5.3200 ve 5.2500'de bulunmaktadır.



EURTRY

Türk Lirası, Euro karşısında günü 0.27% değer kazancı ile tamamladı. Teknik olarak Türk Lirası, Euro karşısında orta vadeli düşüş trendi ve kısa vadeli düşüş trendi devam etmektedir. Bununla beraber EURTRY paritesinde kısa vadeli direnç seviyeleri 6.0900 ve 6.1700'de, destek seviyeleri ise 6.0100 ve 5.9400'de bulunmaktadır.

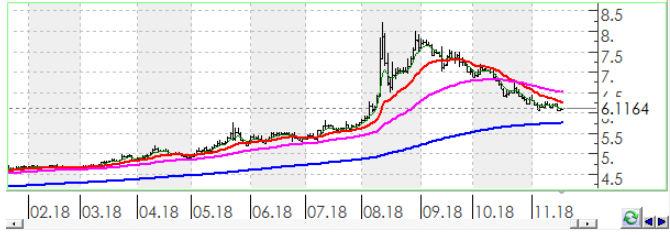

EURUSD

Dolar, Euro karşısında günü 0.42% değer kazancı ile tamamladı. Teknik olarak Dolar, Euro karşısında orta vadeli 1.1374'deki önemli desteğini aşağı yönlü kırarken kısa vadeli yükseliş trendi devam etmektedir. Bununla beraber EURUSD paritesinde kısa vadeli direnç seviyeleri 1.1450 ve 1.1500'de, destek seviyeleri ise 1.1400 ve 1.1350'de bulunmaktadır.



XAUUSD

Altının ons cinsi, günü 0.81% değer kazancı ile tamamladı. Teknik olarak Altının ons cinsi, orta vadeli düşüş trendi ve kısa vadeli yükseliş trendi içinde bulunmaktadır. Bununla beraber Ons altında kısa vadeli direnç seviyeleri 1,228.00 ve 1,236.00'de, destek seviyeleri ise 1,221.00 ve 1,214.00'de bulunmaktadır.



GLDGR

Altın gram cinsi, günü 1.18% değer kazancı ile tamamladı. Teknik olarak Altın gram cinsi, orta vadeli düşüş trendi ve kısa vadeli düşüş trendi içinde bulunmaktadır. Bununla beraber Gram altında kısa vadeli direnç seviyeleri 211.00 ve 214.00'de, destek seviyeleri ise 209.00 ve 206.00'de bulunmaktadır.



BRENT

Brent Petrol günü 0.36% değer kazancı ile tamamladı. Teknik olarak Brent Petrol orta vadeli düşüş trendi ve kısa vadeli düşüş trendi içinde bulunmaktadır. Bununla beraber Brent tipi petrolde kısa vadeli direnç seviyeleri 67.60 ve 69.00'de, destek seviyeleri ise 66.30 ve 64.90'de bulunmaktadır.

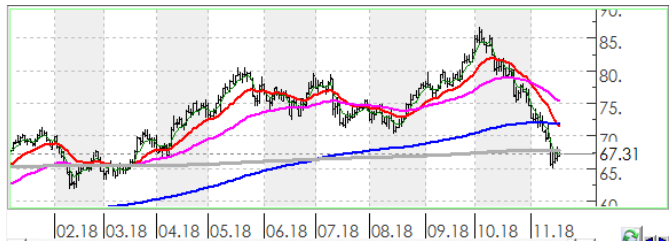

S&P 500

S&P500 endeksi günü 0.24% değer kazancı ile tamamladı. Teknik olarak S&P500 endeksi orta vadeli 2731.39'deki önemli desteğini aşağı yönlü kırarken kısa vadeli yükseliş trendi içinde bulunmaktadır. Bununla beraber S&P500 endeksinde kısa vadeli direnç seviyeleri 2,768.00 ve 2,801.00'de, destek seviyeleri ise 2,736.00 ve 2,704.00'de bulunmaktadır.



İstatistikler

Global Makro Veriler				BIST Piyasa Verileri			
	Politika Faizi	Enflasyon	Büyüme	TL	USD		
ABD	2.25%	2.70%	2.90%	BIST100 Endeksi	91,445	16,681	
AB	0.00%	2.10%	2.10%	Piyasa Değeri	595,655	108,659	
Japonya	-0.10%	1.30%	1.00%	Halka Açık Piyasa Değeri	207,535	37,858	
Türkiye	24.00%	24.52%	5.20%	Günlük İşlem Hacmi	5,400	985	
Güney Afrika	6.50%	4.90%	0.40%	Ortalama İşlem Hacmi	7,278	1,300	
Brezilya	6.50%	4.19%	1.00%	Yabancı Payı		63%	
Rusya	7.50%	3.10%	1.90%	Borsa Performansları			
Meksika	7.75%	4.90%	2.60%	Günlük	Aylık	Yıllık	
Endonezya	5.75%	2.88%	5.27%	BIST 100	0.3%	-2.9%	-11.9%
Hindistan	6.50%	3.69%	8.20%	ABD - S&P 500	0.2%	-1.1%	6.1%
Pariteler				Günlük	Aylık	Yıllık	
EURUSD	-0.1%	-1.0%	-3.4%	Almanya - DAX	-0.1%	-1.8%	-12.7%
USDTRY	0.6%	-4.9%	38.4%	Gelişen Ülkeler	0.6%	1.6%	-12.4%
EURTRY	0.4%	-5.9%	33.7%	Çin - Shanghai Composite	0.4%	5.4%	-20.5%
USDJPY	0.1%	0.3%	0.6%	Japonya - Nikkei	0.6%	-3.2%	-2.6%
GBPUSD	-0.1%	-1.9%	-3.0%	Meksika - Windex	0.0%	-10.2%	-11.9%
USDZAR	0.4%	-2.3%	0.5%	Brezilya - Bovespa	3.0%	5.1%	20.5%
USD RUB	0.1%	0.9%	11.9%	Rusya - Micex	-0.4%	1.2%	11.3%
USDBRL	0.1%	0.9%	14.9%	G.Afrika - Windex	0.0%	2.4%	-15.8%
USDIDR	0.1%	-3.7%	8.1%	G.Kore Kospi	0.3%	-2.7%	-17.2%
USDMXN	0.5%	4.9%	6.9%	Hong Kong - Hang Seng	0.1%	2.6%	-10.2%
USDINR	-0.1%	-2.0%	10.6%	Hindistan - Sensex	0.3%	3.6%	6.6%
USDARS	0.0%	-1.7%	105.3%	Endonezya - Jakarta	-0.3%	2.8%	-0.9%
USDCNY	0.1%	0.2%	4.8%	BIST - Artan			
USDKRW	0.9%	-0.1%	3.4%	Fiyat	Değişim		
Emtia - Uluslararası Piyasalar	Günlük	Aylık	Yıllık	ODAS	2.86	5.9%	
Brent Petrol	0.3%	-16.0%	7.2%	TAVHL	24.80	5.4%	
Altın Ons	-0.2%	-0.6%	-5.8%	BERA	1.67	4.4%	
Doğalgaz	8.5%	43.2%	50.3%	IHLGM	1.30	4.0%	
Gümüş	-0.4%	-1.8%	-16.9%	HURGZ	0.89	3.5%	
Bakır	-1.1%	-0.5%	-9.8%	BIST - Azalanlar	Fiyat	Değişim	
Alüminyum	0.3%	-3.7%	-7.6%	ICBCT	7.56	-6.2%	
Buğday	-0.3%	-0.2%	20.3%	ISFIN	3.16	-4.5%	
Şeker	-0.2%	-8.8%	-17.6%	ANACM	2.93	-3.3%	
Kakao	-0.1%	3.2%	5.0%	NTHOL	2.08	-2.4%	
Kahve	0.0%	-4.8%	-6.1%	TTKOM	3.76	-2.3%	
Pamuk	0.5%	1.0%	12.7%	BIST - İşlem Hacmi	Fiyat	TL mn	
Yaklaşan Merkez Bankası Toplantı Tarihleri	Tarih			THYAO	15.97	802	
Güney Afrika Merkez Bankası Toplantısı	22 Kasım			ASELS	27.22	564	
Güney Kore Merkez Bankası Toplantısı	30 Kasım			GARAN	7.94	513	
Avustralya Merkez Bankası Toplantısı	4 Aralık			HALKB	7.15	269	
Polonya Merkez Bankası Toplantısı	5 Aralık			KRDMD	2.77	216	
Kanada Merkez Bankası Toplantısı	5 Aralık						
Brezilya Merkez Bankası Toplantısı	12 Aralık						

Hisse Teknik Mercek

Aşağıdaki tabloda, BIST 100 hisselerinin fiyat hareketleri bazında orta vadeli trend durumları sayısal analiz sonuçlarına göre belirtilmiştir. Orta vade tanımı genel olarak ortalama 1 ay vadeyi kapsamaktadır. Destek ve direnç seviyeleri hisselerin volatiliteleri dikkate alınarak **istatistiksel metotlara** göre belirlenmiştir. Fiyat hareketlerine dayalı işlemlerde mümkün olduğunca tablonun sol tarafındaki yükseliş trendinde bulunan hisselerin seçilmesi daha rasyonel tercih olacaktır.

Endeks	Son Durum	Destek 2	Destek 1	Kapanış	Direnç 1	Direnç 2
BIST 100	Düşüş trendi devam etmekte	90,906	93,279	93,616	95,652	98,025
BIST 30 VIOP		117,060	120,116	120,550	123,171	126,226

ORTA VADELİ TREND											
Yükselişe Başlayanlar	Destek 2	Destek 1	Kapanış	Direnç 1	Direnç 2	Düşüşe Başlayanlar	Destek 2	Destek 1	Kapanış	Direnç 1	Direnç 2
HURGZ	0.83	0.86	0.89	0.90	0.94	ANACM	2.81	2.92	2.93	3.02	3.13
IHLGM	1.20	1.26	1.30	1.32	1.38	VAKBN	3.48	3.57	3.65	3.66	3.76
TRCAS	1.53	1.58	1.61	1.64	1.69						
Yükselişe Devam Edenler	Destek 2	Destek 1	Kapanış	Direnç 1	Direnç 2	Düşüşe Devam Edenler	Destek 2	Destek 1	Kapanış	Direnç 1	Direnç 2
AEFES	19.64	20.17	20.56	20.70	21.23	AFYON	4.24	4.58	4.63	4.93	5.27
AKBNK	7.01	7.26	7.36	7.51	7.75	AKENR	0.54	0.56	0.57	0.57	0.59
ARCLK	14.80	15.37	15.90	15.93	16.49	AKSA	8.05	8.33	8.60	8.62	8.90
ASELS	25.42	26.44	27.22	27.46	28.49	AKSEN	2.96	3.03	3.04	3.09	3.16
BIMAS	79.86	81.68	83.00	83.50	85.32	ALARK	1.81	1.88	1.93	1.95	2.01
BIZIM	7.17	7.31	7.34	7.45	7.59	ALGYO	49.30	50.82	50.85	52.34	53.87
CRFSA	4.27	4.38	4.40	4.48	4.59	ANELE	1.72	1.76	1.79	1.80	1.85
DOHOL	1.12	1.17	1.20	1.21	1.26	AYGAZ	10.81	11.20	11.52	11.59	11.98
ERBOS	62.27	64.41	65.00	66.55	68.69	BAGFS	4.99	5.18	5.22	5.37	5.56
GARAN	7.59	7.88	7.94	8.17	8.46	BANVT	11.33	11.80	12.18	12.28	12.75
GOLTS	34.09	35.37	36.54	36.64	37.92	BERA	1.57	1.62	1.67	1.68	1.73
GOZDE	2.55	2.63	2.68	2.72	2.80	BJKAS	1.47	1.55	1.61	1.63	1.71
GSDHO	0.72	0.75	0.75	0.78	0.80	BRISA	5.93	6.14	6.15	6.36	6.57
HALKB	6.77	6.96	7.15	7.15	7.34	BRSAN	7.62	7.88	8.01	8.14	8.41
ICBCT	7.20	7.50	7.56	7.81	8.12	CCOLA	27.55	28.21	28.28	28.87	29.53
IEYHO	0.28	0.30	0.30	0.31	0.32	CEMFS	6.34	6.56	6.72	6.77	6.99
IPEKE	4.87	5.08	5.21	5.29	5.49	DEVA	3.16	3.29	3.41	3.43	3.56
KARSN	1.24	1.28	1.29	1.32	1.36	DGKLB	0.85	0.89	0.89	0.92	0.96
KIPA	2.43	2.51	2.53	2.59	2.67	DOAS	4.20	4.32	4.42	4.43	4.55
KLGYO	1.94	2.00	2.04	2.05	2.11	ECILC	2.87	2.98	2.99	3.08	3.19
KOZAA	6.39	6.62	6.69	6.86	7.09	EGEEN	366.76	382.42	384.50	398.08	413.74
KOZAL	48.49	50.03	50.90	51.58	53.13	EKGYO	1.62	1.65	1.68	1.69	1.72
OTKAR	76.06	78.71	79.95	81.36	84.01	ENKAI	4.55	4.73	4.76	4.91	5.08
PGSUS	22.47	23.06	23.28	23.65	24.24	EREGL	8.26	8.58	8.85	8.89	9.21
SAHOL	7.36	7.59	7.62	7.82	8.04	FENER	6.71	6.91	7.03	7.10	7.29
SODA	6.52	6.69	6.84	6.86	7.03	FROTO	50.54	52.49	54.10	54.45	56.41
TCELL	11.40	11.72	11.84	12.04	12.36	GLYHO	2.36	2.46	2.52	2.55	2.65
THYAO	15.16	15.80	15.97	16.44	17.09	GOODY	3.28	3.39	3.44	3.51	3.63
TKFEN	21.55	22.10	22.66	22.66	23.22	GSRAY	1.17	1.23	1.23	1.28	1.34

* Tablonun devamı bir sonraki sayfadır.

Yükseliş Devam Edenler	Destek 2	Destek 1	Kapanış	Direnç 1	Direnç 2	Düşüş Devam Edenler	Destek 2	Destek 1	Kapanış	Direnç 1	Direnç 2
TTKOM	3.63	3.70	3.76	3.77	3.84	GUBRF	2.74	2.85	2.87	2.97	3.09
VKGYO	1.93	2.00	2.01	2.07	2.14	HLGYO	0.63	0.64	0.65	0.65	0.66
YATAS	3.78	3.92	3.93	4.07	4.21	IHLAS	0.29	0.30	0.31	0.31	0.33
						ISCTR	3.92	4.07	4.07	4.22	4.37
						ISGYO	0.82	0.84	0.86	0.86	0.89
						KARTN	310.76	321.69	331.10	332.62	343.54
						KCHOL	14.05	14.57	15.04	15.09	15.60
						KORDS	9.49	9.83	10.14	10.18	10.52
						KRDMD	2.59	2.70	2.77	2.80	2.91
						MAVI	33.36	34.23	35.02	35.10	35.96
						METRO	0.79	0.82	0.83	0.85	0.88
						MGROS	13.89	14.36	14.73	14.83	15.29
						NETAS	6.70	6.96	7.01	7.22	7.47
						NTHOL	1.93	2.02	2.08	2.11	2.19
						ODAS	2.72	2.79	2.86	2.87	2.94
						PETKM	4.85	5.04	5.08	5.23	5.42
						PRKME	2.34	2.44	2.47	2.53	2.63
						SASA	8.50	8.79	8.82	9.08	9.36
						SISE	4.91	5.09	5.11	5.27	5.46
						SKBNK	0.93	0.96	0.97	1.00	1.03
						SNGYO	0.32	0.32	0.33	0.33	0.34
						TATGD	3.67	3.79	3.84	3.91	4.03
						TAVHL	23.92	24.52	24.80	25.12	25.73
						TKNSA	3.27	3.35	3.36	3.43	3.51
						TMSN	4.44	4.56	4.57	4.69	4.81
						TOASO	16.31	16.95	17.05	17.59	18.24
						TRKCM	2.95	3.05	3.10	3.15	3.25
						TSKB	0.72	0.75	0.75	0.78	0.80
						TTRAK	33.24	34.06	34.86	34.87	35.69
						TUPRS	113.80	118.36	122.90	122.92	127.48
						ULKER	14.12	14.57	14.97	15.02	15.48
						VESTL	5.92	6.17	6.35	6.42	6.67
						YKBNK	1.52	1.58	1.63	1.65	1.71



Genel Müdürlük

Levent Mah. Levent Cad. No: 45 P.K. 34330 Beşiktaş / İSTANBUL
+90 212 370 22 22
www.alanyatirim.com.tr

Ankara İrtibat Bürosu

Anafartalar C. Papatya S. No: 2/6-8 Ulus / ANKARA
+90 312 312 69 80

İzmir İrtibat Bürosu

Akdeniz M. Cumhuriyet Bulvarı Çırpıcı İş Merkezi No: 77/402 Konak / İZMİR
+90 232 445 64 66

arastirma@alanyatirim.com.tr

Yasal Uyarı : Bu dokümanda yer alan her türlü bilgi, değerlendirme ve yorum güvenilir olduğu düşünülen Alan Yatırım A.Ş. Araştırma Departmanı tarafından burada sunulan bilgilerin doğruluğu ve bütünlüğü konusunda makul özen gösterilmiş olmakla beraber, olabilecek hatalar ve eksikliklerden sorumlu değildir. Burada yer alan fiyatlar, veriler ve bilgilerin tam ve doğru olduğu garanti edilemez, içerik haber verilmeksizin değiştirilebilir. Burada yer alan yorum ve tavsiyeler, yorum ve tavsiyede bulunanların kişisel görüşlerine dayanmaktadır. Herhangi bir yatırım aracının alım – satım önerisi ya da getiri vaadi olarak yorumlanmamalıdır. Bu belgede yer alan yatırımla ilgili bilgiler, yorumlar ve tavsiyeler yatırım danışmanlığı kapsamında değildir. Yatırım danışmanlığı hizmeti, yetkili kuruluşlar tarafından kişilerin risk ve getiri tercihleri dikkate alınarak kişiye özel sunulmaktadır. Burada yer alan yorum ve tavsiyeler ise genel niteliktedir. Burada yer alan görüşler, yatırımcının mali durumuna veya risk ve getiri tercihlerine uygun olmayabilir. Bu nedenle, sadece burada yer alan bilgilere dayanarak yatırım kararı verilmesi beklentilere uygun sonuçlar doğurmayabilir. Burada yer alan bilgi, değerlendirme, yorum ve istatistiki şekil ve değerlendirmelerin kullanımı sonucunda ortaya çıkacak doğrudan ve / veya dolaylı zararlardan Alan Yatırım A.Ş. sorumlu olmayacaktır. Tüm hakları saklıdır.