

BIST 100 0.53% **USDTRY** -1.57% **EURTRY** -2.08% **EURUSD** -0.48% **XAUUSD** -0.08% **GLDGR** -1.64% **BRENT** -1.91% **S&P 500** -0.04%
98,991 ▲ 5.5980 ▼ 6.4490 ▼ 1.1520 ▼ 1,223.77 ▼ 220.26 ▼ 80.04 ▼ 2,817 ▼

**PİYASA GÜNDEMİ**

- Suudi Arabistan – ABD Gerginliği
- Petrol Fiyatlarındaki Artış – İran Yaptırımları
- ABD 10 Yıllık Tahvil Faizlerinde Hızlı Yükseliş Eğilimi
- İtalya Bütçe Görüşmeleri

**EKONOMİK TAKVİM**

- İngiltere Perakende Satışlar (Yıllık – Aylık) (Eylül)
- Avrupa Liderler Zirvesi
- Türkiye Yıl Sonu TÜFE Tahmini (Ekim)
- ABD Philadelphia Fed İmalat Endeksi (Ekim)
- ABD Philadelphia Fed İstihdam (Ekim)
-

**PİYASALARIN YÖNÜ**

BIST 100... Pompeo açıklamalarıyla endeks alıcılı seyretti... Yurt dışı piyasalarda görülen negatif risk algısına rağmen, Türkiye-ABD ilişkilerinde yaşanan iyimser gelişmeler endeksi pozitif etkilemeye devam etti ve endeks günü % 0.53 yükselerek 98,991.01 seviyesinden kapattı. % 7.5 faiz oranından 5 yıl vadeli Eurobond ihracına 3 kat talep gelmesi borç çevirebilmeye ilgili yakın dönemde bir sorun yaşanmayacağı algısına neden oldu. Rahip Brunson'ın serbest bırakılması sonrasında ABD Başkanı Trump'tan yapılan Türkiye ile iyi ilişkilerin geliştirilebileceğine dair açıklamalara dün ABD Dış İşleri Bakanı Pompeo'nun Türkiye için yaptırımlar konusunda karar verileceği ve Türkiye ile İran petrolü konusunda ilerleme sağlandığı açıklamaları eklenince, TL varlıklarındaki değer kazancınının güçlendiği görüldü. Endekste öncü sektör olan Bankacılık endeksinde % 3'ü aşan değer kazancı dikkat çekerken havacılık sektöründeki şirketlerde % 5'lere varan düşüşler yaşandı. Küresel hisse piyasalarında yaşanan satış dalgasının devam etmesi durumunda BIST 100'deki pozitif ayrışma trendinin ivmesi zayıflayabilir. Sabah itibariyle Asya piyasaları negatif, Amerikan vadeliileri ise negatif seyir izlemekte.

USDTRY... TL'de değer kazancı güçlendi... Dün dolar endeksinde yükseliş görülmesine rağmen ABD ile uluslararası ilişkilerde iyileşme beklentileri ile TL varlıklarda değer kazancının ivmesi arttı. TL gelişmekte olan ülke para birimleri arasında dolara karşı en çok değer kazanan para birimi oldu. Eurobond ihracına gelen yüksek talep sonrası borçlanma kanallarının çalışıyor olması da TL varlıklarındaki değer kazancını desteklerken 5.5311 seviyesinin altını gören kur fiyatlamaları için önümüzdeki hafta yapılacak olan TCMB toplantısı önemini koruyor.

EURTRY... TL'deki değer kazancıyla sert düştü... TL varlıklarda görülen değer kazancına paritenin zayıflığı eşlik edince EURTRY'de sert değer düşüşü görüldü.

EURUSD... Parite dolardaki güçlenmeyle baskı altında... Brexit konusunda tarafların anlaşmazlıklarıyla ilgili belirsizlikler devam ederken İtalya'nın girdiği yüksek borç - yüksek faiz - düşük büyüme sarmalında Avrupa bölgesinde risklerin arttığı görülürken dolarizasyonun artması da pariteyi baskılamaya devam ediyor. EURUSD'de hem iç hem dış değişkenlerin parite aleyhine gelişmesi her yükselişin satış fırsatı olarak değerlendirilmesine yol açıyor.

XAUUSD... Altın karışık seyretti... Dolar endesindeki güçlenmeye rağmen küresel hisse piyasalarındaki satış dalgasıyla bozulan risk iştahı güvenli liman talebini arttırırken altında karışık fiyatlamaların sürdüğü söylenebilir.

GLDGR... Gram altında düşüş hızlandı... TL'deki değer kazancıyla gram altında sert düşüş gözlenirken ons altın fiyatlarının karışık seyretmesi ile gram altının kuru izlediği söylenebilir.

BRENT... Brent petrol 80 \$ seviyesinden satışlarla karşılaştı... 80 doların altında seyreden Brent petrol fiyatları jeopolitik risklere tepki verse de küresel risk iştahında görülen bozulma talep yönlü endişeleri desteklerken Amerikan Ham Petrol stoklarında görülen artış da emtia üzerindeki baskıyı arttırdı.

S&P 500... Küresel satış dalgasıyla negatif... Endekste küresel satış dalgasına gelen tepki kısa sürerken, 3. Çeyrek bilançolarıyla birlikte şirket karlarının açıklanmasıyla satın alınan beklentilerde realizasyonların etkili olduğu görüldü.

Teknik Analiz

BIST

BIST100 endeksi günü 0.53% değer kazancı ile tamamladı. Teknik olarak BIST100 endeksi orta vadeli yükseliş trendi ve kısa vadeli yükseliş trendi devam etmektedir. Bununla beraber BIST100 endeksinde kısa vadeli direnç seviyeleri 99,200 ve 100,600'de, destek seviyeleri ise 97,900 ve 96,800'de bulunmaktadır.

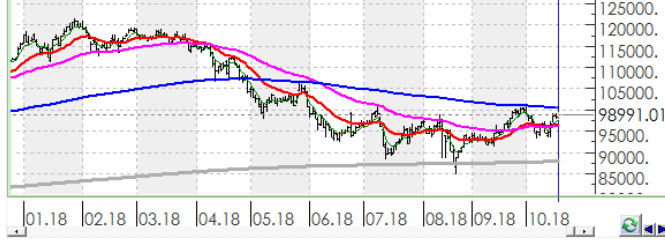

USDTRY

Türk Lirası, Dolar karşısında günü 1.57% değer kaybı ile tamamladı. Teknik olarak Türk Lirası, Dolar karşısında orta vadeli düşüş trendi ve kısa vadeli düşüş trendi devam etmektedir. Bununla beraber USDTRY paritesinde kısa vadeli direnç seviyeleri 5.6500 ve 5.7200'de, destek seviyeleri ise 5.5800 ve 5.5100'de bulunmaktadır.

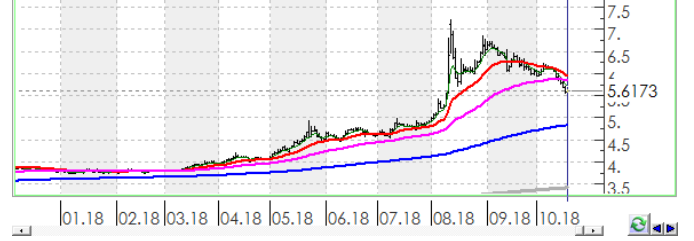

EURTRY

Türk Lirası, Euro karşısında günü 2.08% değer kaybı ile tamamladı. Teknik olarak Türk Lirası, Euro karşısında orta vadeli düşüş trendi ve kısa vadeli düşüş trendi devam etmektedir. Bununla beraber EURTRY paritesinde kısa vadeli direnç seviyeleri 6.4500 ve 6.5400'de, destek seviyeleri ise 6.3700 ve 6.3000'de bulunmaktadır.

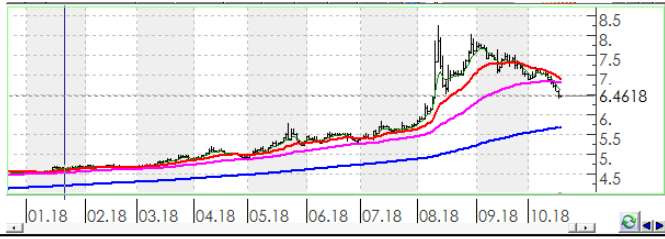

EURUSD

Dolar, Euro karşısında günü 0.48% değer kaybı ile tamamladı. Teknik olarak Dolar, Euro karşısında orta vadeli düşüş trendi sürmekte birlikte kısa vadeli 1.1557'deki önemli desteğini aşağı yönlü kırdı. Bununla beraber EURUSD paritesinde kısa vadeli direnç seviyeleri 1.1570 ve 1.1610'de, destek seviyeleri ise 1.1520 ve 1.1470'de bulunmaktadır.



XAUUSD

Altının ons cinsi, günü 0.08% değer kaybı ile tamamladı. Teknik olarak Altının ons cinsi, orta vadeli yükseliş trendi ve kısa vadeli yükseliş trendi içinde bulunmaktadır. Bununla beraber Ons altında kısa vadeli direnç seviyeleri 1,228.00 ve 1,238.00'de, destek seviyeleri ise 1,218.00 ve 1,208.00'de bulunmaktadır.



GLDGR

Altın gram cinsi, günü 1.64% değer kaybı ile tamamladı. Teknik olarak Altın gram cinsi, orta vadeli düşüş trendi ve kısa vadeli düşüş trendi içinde bulunmaktadır. Bununla beraber Gram altında kısa vadeli direnç seviyeleri 220.00 ve 223.00'de, destek seviyeleri ise 217.00 ve 214.00'de bulunmaktadır.

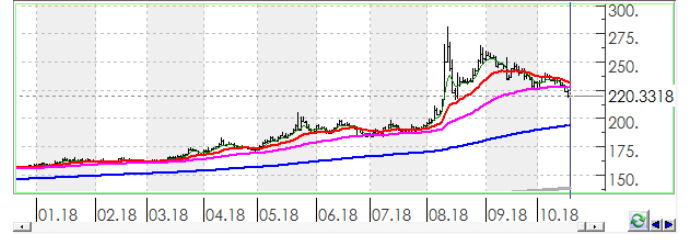

BRENT

Brent Petrol günü 1.91% değer kaybı ile tamamladı. Teknik olarak Brent Petrol orta vadeli düşüş trendi ve kısa vadeli düşüş trendi içinde bulunmaktadır. Bununla beraber Brent tipi petrolde kısa vadeli direnç seviyeleri 81.10 ve 82.40'de, destek seviyeleri ise 79.80 ve 78.50'de bulunmaktadır.

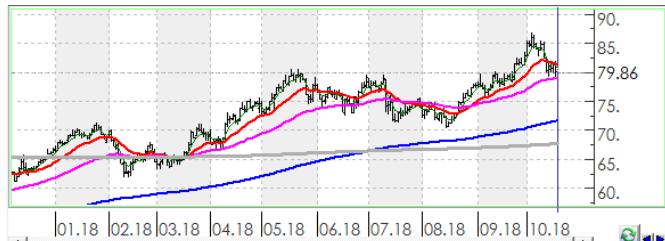

S&P 500

S&P500 endeksi günü 0.04% değer kaybı ile tamamladı. Teknik olarak S&P500 endeksi orta vadeli düşüş trendi ve kısa vadeli yükseliş trendi içinde bulunmaktadır. Bununla beraber S&P500 endeksinde kısa vadeli direnç seviyeleri 2,836.00 ve 2,868.00'de, destek seviyeleri ise 2,804.00 ve 2,760.00'de bulunmaktadır.



İstatistikler

Global Makro Veriler				BIST Piyasa Verileri			
	Politika Faizi	Enflasyon	Büyüme	TL	USD		
ABD	500.00%	2.70%	2.90%	BIST100 Endeksi	98,991	17,128	
AB	0.00%	2.10%	2.10%	Piyasa Değeri	647,758	112,080	
Japonya	-0.10%	1.30%	1.00%	Halka Açık Piyasa Değeri	224,635	38,868	
Türkiye	24.00%	24.52%	5.20%	Günlük İşlem Hacmi	9,445	1,634	
Güney Afrika	6.50%	4.90%	0.40%	Ortalama İşlem Hacmi	8,643	1,419	
Brezilya	6.50%	4.19%	1.00%	Yabancı Payı		63%	
Rusya	7.50%	3.10%	1.90%				
Meksika	7.75%	4.90%	2.60%				
Endonezya	5.75%	2.88%	5.27%				
Hindistan	6.50%	3.69%	8.20%				
Pariteler				Borsa Performansları			
	Günlük	Aylık	Yıllık	Günlük	Aylık	Yıllık	
EURUSD	-0.2%	-1.7%	-2.4%	BIST 100	0.5%	4.9%	-7.5%
USDTRY	0.7%	-11.0%	53.2%	ABD - S&P 500	0.0%	-2.8%	9.8%
EURTRY	0.7%	-12.4%	49.8%	Almanya - DAX	-0.5%	-3.2%	-9.9%
USDJPY	-0.2%	0.5%	0.2%	Gelişen Ülkeler	-0.1%	-3.2%	-12.6%
GBPUSD	-0.3%	-0.6%	-0.9%	Çin - Shanghai Composite	-2.2%	-5.5%	-25.7%
USDZAR	0.5%	-4.1%	6.9%	Japonya - Nikkei	-0.8%	-1.9%	6.2%
USD RUB	0.2%	-3.6%	14.6%	Meksika - Windex	0.0%	-3.0%	-5.2%
USDBRL	-0.2%	-10.9%	16.5%	Brezilya - Bovespa	0.1%	11.7%	12.6%
USDIDR	0.3%	2.2%	12.5%	Rusya - Micex	-0.2%	1.6%	15.2%
USDMXN	0.2%	0.4%	0.6%	G.Afrika - Windex	0.0%	-6.3%	-12.4%
USDINR	-0.1%	1.4%	13.2%	G.Kore Kospi	-0.9%	-6.7%	-13.5%
USDARS	0.0%	-8.5%	108.7%	Hong Kong - Hang Seng	-0.6%	-6.0%	-11.8%
USDCNY	0.2%	1.2%	4.8%	Hindistan - Sensex	-1.1%	-7.5%	6.7%
USDKRW	0.7%	0.9%	0.4%	Endonezya - Jakarta	-0.7%	0.1%	-2.0%
Emtia - Uluslararası Piyasalar				BIST - Artan			
	Günlük	Aylık	Yıllık	Fiyat	Değişim		
Brent Petrol	-0.5%	2.6%	37.6%	ISKUR	66,000.00	39.7%	
Altın Ons	-0.2%	1.5%	-5.1%	ISBTR	3,234.70	20.0%	
Doğalgaz	-0.6%	17.2%	11.4%	ADESE	7.17	19.9%	
Gümüş	-0.7%	2.4%	-14.8%	ISGSY	2.17	19.9%	
Bakır	-0.7%	4.8%	-13.8%	DGZTE	11.04	12.9%	
Alüminyum	-0.5%	2.2%	-4.5%				
Buğday	-0.8%	1.4%	18.1%	BIST - Azalanlar			
Şeker	0.1%	29.3%	-2.1%	KLNMA	25.20	-19.0%	
Kakao	-0.6%	-1.0%	7.2%	CEMAS	2.84	-9.8%	
Kahve	-0.1%	25.8%	-1.4%	ADNAC	1.50	-9.6%	
Pamuk	-0.2%	-4.3%	14.8%	KOZAL	49.36	-8.1%	
				ARMDA	10.35	-6.5%	
Yaklaşan Merkez Bankası Toplantı Tarihleri				BIST - İşlem Hacmi			
				Fiyat	TL mn		
Güney Kore Merkez Bankası Toplantısı	18 Ekim			THYAO	16.55	1,396	
Endonezya Merkez Bankası Toplantısı	23 Ekim			GARAN	7.85	1,185	
Kanada Merkez Bankası Toplantısı	24 Ekim			HALKB	7.54	808	
Türkiye Merkez Bankası Toplantısı	25 Ekim			PETKM	5.76	571	
Avrupa Merkez Bankası Toplantısı	26 Ekim			ASELS	27.28	551	
Rusya Merkez Bankası Toplantısı	26 Ekim						

Hisse Teknik Mercek

Aşağıdaki tabloda, BIST 100 hisselerinin fiyat hareketleri bazında orta vadeli trend durumları sayısal analiz sonuçlarına göre belirtilmiştir. Orta vade tanımı genel olarak ortalama 1 ay vadeyi kapsamaktadır. Destek ve direnç seviyeleri hisselerin volatiliteleri dikkate alınarak **istatistiksel metotlara** göre belirlenmiştir. Fiyat hareketlerine dayalı işlemlerde mümkün olduğunca tablonun sol tarafındaki yükseliş trendinde bulunan hisselerin seçilmesi daha rasyonel tercih olacaktır.

Endeks	Son Durum	Destek 2	Destek 1	Kapanış	Direnç 1	Direnç 2
BIST 100	Yükseliş trendi devam etmekte	95,391	97,883	98,991	100,375	102,867

ORTA VADELİ TREND											
Yükselişe Başlayanlar	Destek 2	Destek 1	Kapanış	Direnç 1	Direnç 2	Düşüşe Başlayanlar	Destek 2	Destek 1	Kapanış	Direnç 1	Direnç 2
ERBOS	63.06	65.23	65.80	67.40	69.57	FROTO	60.29	62.63	64.20	64.96	67.30
GUBRF	2.97	3.09	3.21	3.21	3.33						
ISGYO	0.88	0.90	0.92	0.93	0.95						
KLGYO	1.69	1.74	1.77	1.79	1.84						
METRO	0.87	0.91	0.91	0.94	0.97						
NTHOL	1.96	2.04	2.08	2.13	2.21						
PRKME	2.59	2.70	2.74	2.81	2.92						
TTKOM	3.55	3.62	3.66	3.69	3.76						
Yükselişe Devam Edenler	Destek 2	Destek 1	Kapanış	Direnç 1	Direnç 2	Düşüşe Devam Edenler	Destek 2	Destek 1	Kapanış	Direnç 1	Direnç 2
AKBNK	6.96	7.20	7.34	7.44	7.68	AEFES	19.01	19.52	19.64	20.04	20.55
AKENR	0.58	0.59	0.61	0.61	0.63	AFYON	4.66	5.03	5.09	5.41	5.79
ALGYO	48.92	50.39	51.60	51.85	53.32	AKSA	9.19	9.50	9.74	9.82	10.13
ARCLK	13.59	14.07	14.30	14.55	15.03	AKSEN	3.82	3.90	3.91	3.97	4.05
ASELS	25.36	26.38	27.28	27.41	28.43	ALARK	2.19	2.27	2.28	2.35	2.43
AYGAZ	12.53	12.96	13.32	13.39	13.83	ANACM	2.89	2.99	3.04	3.10	3.20
BIMAS	78.20	79.98	80.00	81.76	83.55	ANELE	2.02	2.07	2.09	2.12	2.17
BIZIM	7.00	7.14	7.15	7.27	7.41	BAGFS	5.66	5.88	6.05	6.09	6.31
BRISA	6.44	6.67	6.68	6.89	7.12	BANVT	13.67	14.22	14.24	14.77	15.32
BRSAN	8.44	8.72	8.93	9.00	9.28	BERA	1.64	1.69	1.73	1.75	1.81
CEMTS	7.18	7.41	7.55	7.65	7.88	BJKAS	1.91	2.01	2.03	2.12	2.22
DOHOL	1.10	1.15	1.18	1.20	1.24	CCOLA	30.75	31.48	31.54	32.22	32.95
EKGYO	1.77	1.81	1.84	1.85	1.88	CRFSA	3.49	3.57	3.59	3.66	3.74
GARAN	7.56	7.84	7.85	8.11	8.39	DEVA	3.82	3.98	3.99	4.14	4.29
GOZDE	2.37	2.44	2.48	2.52	2.59	DGKLB	1.01	1.06	1.10	1.10	1.15
HALKB	7.23	7.42	7.54	7.61	7.81	DOAS	4.77	4.90	4.95	5.03	5.16
HLGYO	0.66	0.67	0.67	0.68	0.69	ECILC	3.23	3.35	3.37	3.47	3.59
ICBCT	6.13	6.38	6.54	6.63	6.88	EGEEN	390.58	408.01	421.30	425.45	442.89
IEYHO	0.23	0.24	0.24	0.25	0.26	ENKAI	4.77	4.95	4.96	5.14	5.33
IHLGM	1.26	1.32	1.33	1.39	1.45	EREGL	10.04	10.42	10.58	10.81	11.19
IPEKE	4.68	4.88	5.00	5.09	5.30	FENER	7.99	8.21	8.40	8.44	8.67
ISCTR	4.08	4.23	4.35	4.39	4.55	GLYHO	2.86	2.98	2.98	3.09	3.21
KARTN	326.96	338.07	345.70	349.19	360.31	GOLTS	35.28	36.55	37.24	37.81	39.08
KCHOL	15.92	16.49	16.50	17.06	17.62	GOODY	3.62	3.74	3.79	3.87	4.00
KIPA	2.43	2.51	2.53	2.59	2.67	GSDHO	0.67	0.69	0.70	0.72	0.74
KORDS	10.48	10.83	10.84	11.18	11.54	GSRAY	1.28	1.35	1.41	1.41	1.48
KOZAA	5.68	5.90	5.99	6.13	6.35	HURGZ	0.88	0.92	0.96	0.96	1.00
KOZAL	47.09	48.70	49.36	50.30	51.91	IHLAS	0.30	0.32	0.33	0.33	0.34
MAVI	37.00	37.92	38.50	38.83	39.75	KARSN	1.27	1.32	1.33	1.36	1.40

* Tablonun devamı bir sonraki sayfadadır.

Yükselişe Devam Edenler	Destek 2	Destek 1	Kapanış	Direnç 1	Direnç 2	Düşüşe Devam Edenler	Destek 2	Destek 1	Kapanış	Direnç 1	Direnç 2
MGROS	15.51	16.00	16.17	16.49	16.98	KRDMD	3.81	3.96	4.03	4.12	4.27
OTKAR	72.77	75.41	77.60	78.04	80.67	NETAS	7.76	8.05	8.14	8.35	8.65
PETKM	5.55	5.76	5.76	5.96	6.17	ODAS	3.45	3.55	3.60	3.64	3.74
SAHOL	7.44	7.67	7.87	7.90	8.13	PGSUS	22.35	22.96	23.20	23.58	24.20
SASA	9.63	9.95	10.10	10.28	10.61	SISE	5.28	5.48	5.54	5.68	5.88
TATGD	4.06	4.19	4.22	4.33	4.46	SKBNK	0.99	1.03	1.04	1.06	1.10
TKFEN	21.80	22.35	22.44	22.90	23.45	SNGYO	0.41	0.42	0.42	0.43	0.44
TSKB	0.79	0.82	0.82	0.85	0.88	SODA	6.41	6.57	6.68	6.74	6.90
TUPRS	133.67	138.83	142.00	143.98	149.13	TAVHL	27.02	27.74	28.40	28.45	29.17
VAKBN	4.02	4.12	4.12	4.22	4.32	TCELL	10.62	10.92	11.09	11.21	11.51
YATAS	3.93	4.08	4.11	4.22	4.37	THYAO	15.78	16.48	16.55	17.17	17.87
YKBNK	1.68	1.75	1.80	1.82	1.89	TKNSA	4.23	4.33	4.37	4.43	4.54
						TMSN	4.78	4.90	4.91	5.03	5.16
						TOASO	20.54	21.35	22.02	22.15	22.96
						TRCAS	1.56	1.62	1.65	1.68	1.74
						TRKCM	3.87	3.99	4.07	4.12	4.25
						TTRAK	42.39	43.43	43.56	44.47	45.51
						VESTL	7.46	7.76	7.86	8.06	8.36
						VKGYO	1.65	1.71	1.77	1.77	1.83
						ZOREN	1.24	1.28	1.30	1.32	1.36



Genel Müdürlük

Levent Mah. Levent Cad. No: 45 P.K. 34330 Beşiktaş / İSTANBUL
+90 212 370 22 22
www.alanyatirim.com.tr

Ankara İrtibat Bürosu

Anafartalar C. Papatya S. No: 2/6-8 Ulus / ANKARA
+90 312 312 69 80

İzmir İrtibat Bürosu

Akdeniz M. Cumhuriyet Bulvarı Çırpıcı İş Merkezi No: 77/402 Konak / İZMİR
+90 232 445 64 66

arastirma@alanyatirim.com.tr

Yasal Uyarı : Bu dokümanda yer alan her türlü bilgi, değerlendirme ve yorum güvenilir olduğu düşünülen Alan Yatırım A.Ş. Araştırma Departmanı tarafından burada sunulan bilgilerin doğruluğu ve bütünlüğü konusunda makul özen gösterilmiş olmakla beraber, olabilecek hatalar ve eksikliklerden sorumlu değildir. Burada yer alan fiyatlar, veriler ve bilgilerin tam ve doğru olduğu garanti edilemez, içerik haber verilmeksizin değiştirilebilir. Burada yer alan yorum ve tavsiyeler, yorum ve tavsiyede bulunanların kişisel görüşlerine dayanmaktadır. Herhangi bir yatırım aracının alım – satım önerisi ya da getiri vaadi olarak yorumlanmamalıdır. Bu belgede yer alan yatırımla ilgili bilgiler, yorumlar ve tavsiyeler yatırım danışmanlığı kapsamında değildir. Yatırım danışmanlığı hizmeti, yetkili kuruluşlar tarafından kişilerin risk ve getiri tercihleri dikkate alınarak kişiye özel sunulmaktadır. Burada yer alan yorum ve tavsiyeler ise genel niteliktedir. Burada yer alan görüşler, yatırımcının mali durumuna veya risk ve getiri tercihlerine uygun olmayabilir. Bu nedenle, sadece burada yer alan bilgilere dayanarak yatırım kararı verilmesi beklentilere uygun sonuçlar doğurmayabilir. Burada yer alan bilgi, değerlendirme, yorum ve istatistiki şekil ve değerlendirmelerin kullanımı sonucunda ortaya çıkacak doğrudan ve / veya dolaylı zararlardan Alan Yatırım A.Ş. sorumlu olmayacaktır. Tüm hakları saklıdır.