

BIST 100 0.03%	USDTRY 0.11%	EURTRY 0.93%	EURUSD 0.81%	XAUUSD 2.24%	GLDGR 1.57%	BRENT 0.52%	S&P 500 1.12%
101,801 ▲	5.2682 ▲	6.0176 ▲	1.1401 ▲	1,309.80 ▲	220.13 ▲	61.58 ▲	2,664 ▲

**PİYASA GÜNDEMİ**

- ABD-Venezuela Gerginliği
- ABD-Çin Ticaret Görüşmeleri
- Brexit Belirsizliği
- Türkiye-Suriye Askeri Operasyonu

**EKONOMİK TAKVİM**

- Euro Bölgesi M3 Para Kaynağı (Aralık)
- Euro Bölgesi Özel Krediler
- ECB Başkanı Draghi'nin Konuşması
- ABD Dallas Fed İmalat İşletme Endeksi (Ocak)

**PİYASALARIN YÖNÜ**

BIST 100... Endekste Yükseliş Trendi Devam Ediyor... Borsa İstanbul hisse senetleri piyasasına ilgi artarak devam etmekte. Cuma günü kapanışına göre %0.03 yükselişle 101,801 seviyesinden kapanan BIST 100 Endeksinde artık 100,000 seviyeleri destek konumunda. Türk hisse senetlerinin düşük piyasa çarpanları ile gelişen piyasa hisselerine kıyasla ucuz konumda bulunması nedeniyle BIST 100 Endeksindeki yükselişin 106,000-112,000 seviyelerine doğru sürmesini beklemekteyiz. Yükselişi ile en çok dikkati çeken hisse %4,83'lük yükselişi ile KOZAA, düşenler arasında en çok dikkati çeken ise %-3,09 düşüş ile HALKB oldu. Sabah itibarıyla Asya piyasaları ve ABD vadeliileri negatif seyir izlemekte.

USDTRY... Türk Lirası Primli Seyrine Devam Ediyor... TCMB faiz kararı ardından düşüş trendine giren USDTRY bu sabah itibarı ile düşüş trendini devam ettirerek 5.25 seviyelerinde seyretmektedir. Türk Lirasındaki reel faiz farkı hala çekiciliğini korumakta olup, geçen hafta Suriye konusunda daha fazla sabırlı olunmayacağına dair sinyaller jeopolitik risk faktörünü tetiklese de yatay seyrin devamlılığı Türk varlıkları için olumlu bir gelişme olmaya devam edecektir. Bunun ile birlikte Citigroup araştırmasına göre Türkiye'nin 2019 yılında %3,4 daralacağını geçen hafta belirtmişti. Ancak şu anlık BIST'in diğer ülke borsalarından pozitif ayrışması, risk iştahı sebebi ile Türk Lirası'na olan ilginin devam ettiğini göstermektedir.

EURTRY... 6.00 Seviyesinin Üstünü Test Ediyor... Avrupa tarafından yaşanan belirsizlik ile yatay hareketine devam eden EURTRY, Geçen hafta ECB Başkanı Draghi'nin açıklamalarından sonra aşağı yönlü hareketine devam eden EURTRY, sabah saatlerinde 6.00 seviyelerinin üstünde seyretmektedir.

EURUSD... Ekonomik Veriler Açısından Sakin Bir Hafta Olacaktır... Brexit belirsizliği ile beraber geçen hafta ECB toplantısında konuşan Draghi'nin ekonomik görünümü ilişkin risklerin aşağı yönlü olduğunu düşünmesi ekonomik resesyona ilişkin beklentileri daha güçlendirdi ve EURUSD son 1 ayın en düşük seviyelerine geriledi. Sabah saatlerinde 1.14 seviyelerinin üstünde seyretmektedir. Bu hafta Perşembe Avrupa birliği Gayri Safi Yurtiçi Hasıla ve İşsizlik verileri takip edilecek olup, Cuma günü TÜFE ve PMI verileri takip edilecektir.

XAUUSD... Venezuela ile İlgili Riskler ile 1300 Doların Üstünü Kırdı... ABD-Venezuela arasındaki gerilim ile birlikte Venezuela içinde karışıklıkların daha da artması jeopolitik riskleri arttırdı. IMF'in 2019 yılı global büyüme beklentilerini %3.5'a indirmesi ve son olarak Draghi'nin açıklamaları global resesyon endişelerini arttırmaları ile ons altın tekrar yükselmeye başlayarak sabah saatlerinde 1301 seviyelerini gördü.

GLDGR... Ons Altındaki Değer Kazancı ile Tekrar Güçlendi... Global haber akışı ile ons altının güçlü yükseliş seyri ardından gram altın 220TL seviyelerinin üstünde seyretmektedir.

BRENT... Venezuela ile İlgili Haber Akışı Takip Edilecektir... OPEC üyesi Venezuela'nın yaşadığı siyasi krizin derinleşmesi ile kendini "geçici devlet" başkanı ilan eden Guaido'nun darbe için kendisine sempati duyan askeri kanat görevlileri ile konuştuğunu belirtmesi üzerine bu siyasi belirsizliğin daha da derinleşeceği gözükmemektedir. Bunun ile birlikte IMF'nin global büyüme ile ilgili beklentileri aşağı yönlü revize etmesinin ardından Draghi'nin global büyümeye ilişkin negatif açıklamaları Petrol ile ilgili aşağı ve yukarı yönlü faktörlerin dengeli olduğunu ancak kısa vadeli olarak yaşanan siyasi ve jeopolitik krizin daha ağır basabileceğini düşünmekteyiz.

S&P 500... Hükümetin Geçici Açılması ile İlgili Anlaşmaya Varıldı... 35 gündür kapalı kalan Federal Hükümetin 15 Şubat'a kadar yeniden açılması kararlaştırıldı ancak Trump "Duvar" ile ilgili aradığı desteği bulamaz ise tekrar federal hükümetin kapanabileceğine dair verdiği sinyal mevcut belirsizliğin halen tamamen çözüme kavuştuğunu göstermemektedir. Sabah saatlerinde endeks vadeliisi hafif negatif seyir izlemektedir.

Teknik Analiz

BIST

BIST100 endeksi günü 0.03% değer kazancı ile tamamladı. Teknik olarak BIST100 endeksi orta vadeli yükseliş trendi ve kısa vadeli yükseliş trendi devam etmektedir. Bununla beraber BIST100 endeksinde kısa vadeli direnç seviyeleri 102,100 ve 103,300'de, destek seviyeleri ise 100,800 ve 99,600'de bulunmaktadır.



USDTRY

ABD Doları, Türk Lirası karşısında günü 0.11% değer kazancı ile tamamladı. Teknik olarak ABD Doları, Türk Lirası karşısında orta vadeli düşüş trendi ve kısa vadeli düşüş trendi devam etmektedir. Bununla beraber USDTRY paritesinde kısa vadeli direnç seviyeleri 5.3100 ve 5.3700'de, destek seviyeleri ise 5.2500 ve 5.1900'de bulunmaktadır.

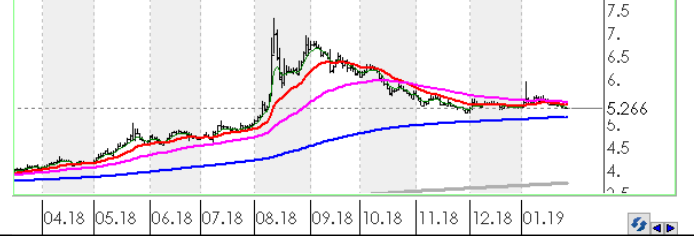

EURTRY

Euro, Türk Lirası karşısında günü 0.93% değer kazancı ile tamamladı. Teknik olarak Euro, Türk Lirası karşısında orta vadeli düşüş trendi ve kısa vadeli düşüş trendi devam etmektedir. Bununla beraber EURTRY paritesinde kısa vadeli direnç seviyeleri 6.0300 ve 6.1000'de, destek seviyeleri ise 5.9600 ve 5.8900'de bulunmaktadır.



EURUSD

EURO, ABD Doları karşısında günü 0.81% değer kazancı ile tamamladı. Teknik olarak EURO, ABD Doları karşısında orta vadeli düşüş trendi sürmekle birlikte kısa vadeli 1.1352'deki önemli direncini yukarı yönlü kırdı. Bununla beraber EURUSD paritesinde kısa vadeli direnç seviyeleri 1.1420 ve 1.1470'de, destek seviyeleri ise 1.1360 ve 1.1300'de bulunmaktadır.



XAUUSD

Altının ons cinsi, günü 2.24% değer kazancı ile tamamladı. Teknik olarak Altının ons cinsi, orta vadeli 1284.24'deki önemli desteğini aşağı yönlü kırarken kısa vadeli yükseliş trendi içinde bulunmaktadır. Bununla beraber Ons altında kısa vadeli direnç seviyeleri 1,316.00 ve 1,325.00'de, destek seviyeleri ise 1,307.00 ve 1,299.00'de bulunmaktadır.



GLDGR

Altın gram cinsi, günü 1.57% değer kazancı ile tamamladı. Teknik olarak Altın gram cinsi, orta vadeli kısa vadeli 218.57'deki önemli direncini yukarı yönlü kırdı. Bununla beraber Gram altında kısa vadeli direnç seviyeleri 222.00 ve 225.00'de, destek seviyeleri ise 219.00 ve 216.00'de bulunmaktadır.



BRENT

Brent Petrol günü 0.52% değer kazancı ile tamamladı. Teknik olarak Brent Petrol orta vadeli yükseliş trendi, kısa vadeli düşüş trendi içinde bulunmaktadır. Bununla beraber Brent tipi petrolde kısa vadeli direnç seviyeleri 61.90 ve 63.00'de, destek seviyeleri ise 60.80 ve 59.70'de bulunmaktadır.



FSPX

S&P500 endeksi günü 1.12% değer kazancı ile tamamladı. Teknik olarak S&P500 endeksi orta vadeli yükseliş trendi sürmekle birlikte kısa vadeli 2636.83'deki önemli direncini yukarı yönlü kırdı. Bununla beraber S&P500 endeksinde kısa vadeli direnç seviyeleri 2,678.00 ve 2,709.00'de, destek seviyeleri ise 2,648.00 ve 2,617.00'de bulunmaktadır.



İstatistikler

Global Makro Veriler	Politika Faizi	Enflasyon	Büyüme
ABD	2.50%	2.20%	3.00%
AB	0.00%	1.60%	1.60%
Japonya	-0.10%	0.80%	0.00%
Türkiye	24.00%	20.30%	1.60%
Güney Afrika	6.75%	5.20%	1.10%
Brezilya	6.50%	4.05%	1.30%
Rusya	7.75%	4.30%	1.50%
Meksika	8.25%	4.83%	2.50%
Endonezya	6.00%	3.13%	5.17%
Hindistan	6.50%	2.33%	7.10%

Pariteler	Günlük	Aylık	Yıllık
EURUSD	0.1%	-0.2%	-8.1%
USDTRY	-0.5%	-0.3%	40.1%
EURTRY	-0.1%	-0.7%	28.8%
USDJPY	-0.2%	-0.9%	0.5%
GBPUSD	-0.1%	3.8%	-6.7%
USDZAR	0.0%	-5.7%	14.7%
USD RUB	-0.5%	-5.6%	16.7%
USDBRL	-0.4%	-3.3%	19.1%
USDIDR	0.0%	-3.5%	5.7%
USDMXN	0.0%	-3.4%	2.6%
USDINR	0.2%	1.7%	11.8%
USDARS	0.2%	-1.4%	90.1%
USDCNY	-0.2%	-2.1%	6.6%
USDKRW	-0.1%	0.0%	5.0%

Emtia - Uluslararası Piyasalar	Günlük	Aylık	Yıllık
Brent Petrol	-0.9%	15.4%	-13.3%
Altın Ons	0.0%	1.7%	-3.5%
Doğalgaz	-6.2%	-13.1%	-9.2%
Gümüş	0.2%	2.5%	-9.3%
Bakır	-0.7%	1.1%	-14.7%
Alüminyum	-0.4%	-0.6%	-17.1%
Buğday	0.5%	2.2%	18.5%
Şeker	-3.9%	0.7%	-6.7%
Kakao	-0.9%	-7.1%	12.6%
Kahve	1.0%	5.4%	-15.0%
Pamuk	-0.1%	2.6%	-8.0%

Yaklaşan Merkez Bankası Toplantı Tarihleri	Tarih
Federal Rezerv (FED)	30 Ocak
Avustralya Merkez Bankası (RBA)	5 Şubat
Brezilya Merkez Bankası (BCB)	6 Şubat
İngiltere Merkez Bankası (BOE)	7 Şubat
Hindistan Merkez Bankası (RBI)	7 Şubat
Rusya Federasyonu Merkez Bankası (CBR)	8 Şubat

BIST Piyasa Verileri	TL	USD
BIST100 Endeksi	101,801	19,303
Piyasa Değeri	662,319	125,582
Halka Açık Piyasa Değeri	232,676	44,118
Günlük İşlem Hacmi	7,293	1,383
Ortalama İşlem Hacmi	5,822	1,083
Yabancı Payı		66%

Borsa Performansları	Günlük	Aylık	Yıllık
BIST 100	0.0%	12.6%	-15.7%
ABD - S&P 500	1.1%	7.2%	-7.1%
Almanya - DAX	1.4%	6.9%	-15.4%
Gelişen Ülkeler	1.3%	7.2%	-18.3%
Çin - Shanghai Composite	-0.2%	4.1%	-27.0%
Japonya - Nikkei	-0.6%	3.2%	-12.6%
Meksika - Windex	0.2%	5.4%	-14.3%
Brezilya - Bovespa	1.2%	11.1%	14.2%
Rusya - Micex	0.6%	5.4%	8.8%
G.Afrika - Windex	0.8%	3.7%	-14.2%
G.Kore Kospi	0.2%	6.9%	-15.3%
Hong Kong - Hang Seng	0.1%	8.2%	-16.8%
Hindistan - Sensex	-0.8%	-1.0%	-0.9%
Endonezya - Jakarta	-0.1%	4.5%	-2.8%

BIST - Artan	Fiyat	Değişim
MPARK	12.41	5.0%
KOZAA	7.59	4.8%
PARSN	10.72	4.8%
MAVI	38.88	4.1%
TOASO	20.00	3.9%

BIST - Azalanlar	Fiyat	Değişim
POLHO	6.36	-17.6%
HALKB	7.84	-3.1%
DGKLB	1.15	-2.5%
EKGYO	1.54	-2.5%
BJKAS	1.67	-2.3%

BIST - İşlem Hacmi	Fiyat	TL mn
GARAN	9.14	949
THYAO	14.67	701
KRDMD	2.56	568
ASELS	25.12	395
HALKB	7.84	375

Aşağıdaki tabloda, BIST 100 hisselerinin fiyat hareketleri bazında orta vadeli trend durumları sayısal analiz sonuçlarına göre belirtilmiştir. Orta vade tanımı genel olarak ortalama 1 ay vadeyi kapsamaktadır. Destek ve direnç seviyeleri hisselerin volatiliteleri dikkate alınarak **istatistiksel metotlara** göre belirlenmiştir. Fiyat hareketlerine dayalı işlemlerde mümkün olduğunca tablonun sol tarafındaki yükseliş trendinde bulunan hisselerin seçilmesi daha rasyonel tercih olacaktır.

Endeks	Son Durum	Destek 2	Destek 1	Kapanış	Direnç 1	Direnç 2
BIST 100	Yükseliş trendi devam etmekte	97,739	100,284	101,801	102,829	105,373
BIST 30 VIOP		126,000	129,300	131,225	132,500	135,800

ORTA VADELİ TREND											
Endeks 100 Yükselişe Başlayanlar						Endeks 100 Düşüşe Başlayanlar					
	Destek 2	Destek 1	Kapanış	Direnç 1	Direnç 2		Destek 2	Destek 1	Kapanış	Direnç 1	Direnç 2
KOZAA	7.15	7.42	7.59	7.70	7.97						
Endeks 100 Dışı Yükselişe Başlayanlar						Endeks 100 Dışı Düşüşe Başlayanlar					
	Destek 2	Destek 1	Kapanış	Direnç 1	Direnç 2		Destek 2	Destek 1	Kapanış	Direnç 1	Direnç 2
DENİZ	16.88	17.45	17.48	18.02	18.59	MIPAZ	1.45	1.52	1.57	1.59	1.66
DESPC	2.91	2.98	3.05	3.06	3.13						
DOBUR	2.96	3.08	3.14	3.19	3.30						
ERBOS	57.19	59.15	60.65	61.11	63.07						
IHYAY	0.31	0.32	0.32	0.33	0.34						
Endeks 100 Yükselişe Devam Edenler						Endeks 100 Düşüşe Devam Edenler					
	Destek 2	Destek 1	Kapanış	Direnç 1	Direnç 2		Destek 2	Destek 1	Kapanış	Direnç 1	Direnç 2
AEFES	20.53	21.08	21.20	21.64	22.19	CEMAS	0.73	0.77	0.80	0.80	0.84
AFYON	4.47	4.83	4.84	5.19	5.55	CLEBI	56.91	58.94	59.30	60.98	63.01
AKBNK	6.27	6.49	6.50	6.71	6.94	DGKLB	1.09	1.13	1.15	1.18	1.23
AKSA	7.82	8.09	8.35	8.35	8.62	GOLTS	11.17	11.57	11.63	11.97	12.37
AKSEN	2.83	2.89	2.93	2.95	3.01	IHLAS	0.30	0.32	0.32	0.33	0.34
ALARK	2.34	2.42	2.46	2.50	2.58	IHLGM	0.95	0.99	1.00	1.04	1.09
ALBRK	1.24	1.27	1.29	1.30	1.32	KORDS	8.81	9.12	9.20	9.43	9.73
ALGYO	44.43	45.76	45.88	47.08	48.41	NTHOL	1.78	1.86	1.88	1.94	2.02
ANACM	2.66	2.75	2.80	2.85	2.94	SODA	7.12	7.29	7.36	7.47	7.65
ANELE	1.82	1.86	1.87	1.90	1.95	SOKM	10.48	10.76	10.98	11.04	11.32
ARCLK	16.76	17.39	17.95	18.03	18.66	THYAO	14.05	14.64	14.67	15.23	15.82
ASELS	23.81	24.73	25.12	25.64	26.56	VERUS	15.19	15.55	15.58	15.92	16.28
BERA	1.99	2.06	2.10	2.13	2.20						
BIMAS	90.35	92.40	92.85	94.45	96.50						
BJKAS	1.51	1.59	1.67	1.68	1.76						
CCOLA	32.22	32.99	33.00	33.76	34.53						
CEMTS	5.79	5.98	6.11	6.17	6.36						
DEVA	3.34	3.48	3.50	3.61	3.75						
DOHOL	1.01	1.05	1.07	1.09	1.13						
ECILC	2.78	2.88	2.90	2.99	3.09						
ECZYT	7.52	7.80	7.85	8.09	8.37						
EGEEN	358.71	373.98	376.50	389.25	404.52						
EKGYO	1.48	1.51	1.54	1.54	1.57						
ENJSA	5.08	5.17	5.21	5.25	5.33						
ENKAI	4.54	4.72	4.82	4.90	5.07						
EREGL	8.04	8.33	8.47	8.62	8.92						

* Tablonun devamı bir sonraki sayfadadır.

Endeks 100 Yükseliş Devam Edenler	Destek 2	Destek 1	Kapanış	Direnç 1	Direnç 2	Endeks 100 Düşüş Devam Edenler	Destek 2	Destek 1	Kapanış	Direnç 1	Direnç 2
FENER	7.11	7.31	7.32	7.51	7.70						
FLAP	2.94	3.09	3.12	3.23	3.38						
FROTO	55.52	57.59	59.20	59.66	61.73						
GARAN	8.70	9.04	9.14	9.37	9.70						
GEREL	3.49	3.59	3.61	3.70	3.81						
GLYHO	3.30	3.43	3.48	3.56	3.69						
GOODY	3.45	3.57	3.62	3.69	3.81						
GOZDE	3.09	3.18	3.20	3.27	3.37						
GSDHO	0.76	0.79	0.82	0.82	0.85						
GSRAY	1.28	1.34	1.35	1.41	1.47						
GUBRF	2.93	3.05	3.16	3.17	3.30						
HALKB	7.48	7.69	7.84	7.91	8.12						
HEKTS	9.61	9.98	10.32	10.34	10.71						
HURGZ	0.93	0.97	0.98	1.01	1.05						
ICBCT	5.92	6.17	6.21	6.41	6.65						
INDES	6.44	6.59	6.72	6.73	6.88						
IPEKE	5.54	5.78	5.81	6.01	6.24						
ISCTR	5.14	5.33	5.44	5.53	5.73						
ISDMR	6.33	6.56	6.68	6.78	7.01						
ISGYO	0.99	1.02	1.02	1.05	1.07						
ITTFH	3.15	3.24	3.30	3.33	3.42						
KARSN	1.44	1.48	1.50	1.53	1.58						
KARTN	340.60	352.15	355.50	363.69	375.23						
KCHOL	16.02	16.58	16.99	17.15	17.72						
KERTV	1.73	1.81	1.81	1.88	1.96						
KOZAL	54.49	56.22	57.50	57.95	59.68						
KRDMD	2.38	2.48	2.56	2.57	2.67						
MAVI	37.52	38.40	38.88	39.28	40.17						
METRO	0.74	0.76	0.77	0.79	0.82						
MGROS	15.62	16.11	16.12	16.60	17.09						
MPARK	11.82	12.12	12.41	12.42	12.72						
NETAS	6.89	7.16	7.39	7.42	7.69						
ODAS	1.78	1.83	1.88	1.89	1.94						
OTKAR	100.18	103.67	106.00	107.15	110.64						
PARSN	10.03	10.42	10.72	10.82	11.21						
PETKM	5.46	5.68	5.88	5.89	6.10						
PGSUS	27.13	27.82	28.34	28.51	29.21						
POLHO		6.33	6.36	6.49	6.65						
PRKME	2.45	2.55	2.58	2.65	2.75						
SAHOL	8.52	8.77	8.79	9.03	9.28						
SASA	8.33	8.61	8.73	8.89	9.17						
SISE	5.54	5.75	5.89	5.96	6.17						
SKBNK	1.13	1.17	1.17	1.21	1.25						
TATGD	4.15	4.28	4.36	4.42	4.55						
TAVHL	25.56	26.23	26.84	26.89	27.55						
TCELL	13.97	14.36	14.49	14.75	15.14						
TKFEN	23.77	24.36	24.42	24.94	25.53						
TMSN	4.69	4.82	4.87	4.95	5.08						
TOASO	18.91	19.60	20.00	20.28	20.97						
TRKCM	3.21	3.32	3.41	3.42	3.52						
TSKB	0.79	0.82	0.85	0.85	0.88						
TTKOM	4.36	4.45	4.50	4.53	4.61						
TTRAK	35.80	36.66	37.24	37.52	38.38						
TUPRS	128.79	133.74	135.30	138.69	143.64						
ULKER	17.74	18.26	18.26	18.77	19.29						
VAKBN	4.32	4.43	4.51	4.55	4.66						
VESTL	6.01	6.26	6.45	6.50	6.74						
YATAS	4.87	5.04	5.07	5.22	5.40						
YKBNK	1.83	1.91	1.95	1.98	2.06						
ZOREN	1.25	1.29	1.30	1.33	1.37						



Genel Müdürlük

Levent Mah. Levent Cad. No: 45 P.K. 34330 Beşiktaş / İSTANBUL

+90 212 370 22 22

www.alanyatirim.com.tr

Ankara İrtibat Bürosu

Anafartalar C. Papatya S. No: 2/6-8 Ulus / ANKARA

+90 312 312 69 80

İzmir İrtibat Bürosu

Akdeniz M. Cumhuriyet Bulvarı Çırpıcı İş Merkezi No: 77/402 Konak / İZMİR

+90 232 445 64 66

arastirma@alanyatirim.com.tr

Yasal Uyarı : Bu dokümanda yer alan her türlü bilgi, değerlendirme ve yorum güvenilir olduğu düşünülen Alan Yatırım A.Ş. Araştırma Departmanı tarafından burada sunulan bilgilerin doğruluğu ve bütünlüğü konusunda makul özen gösterilmiş olmakla beraber, olabilecek hatalar ve eksikliklerden sorumlu değildir. Burada yer alan fiyatlar, veriler ve bilgilerin tam ve doğru olduğu garanti edilemez, içerik haber verilmeksizin değiştirilebilir. Burada yer alan yorum ve tavsiyeler, yorum ve tavsiyede bulunanların kişisel görüşlerine dayanmaktadır. Herhangi bir yatırım aracının alım – satım önerisi ya da getiri vaadi olarak yorumlanmamalıdır. Bu belgede yer alan yatırımla ilgili bilgiler, yorumlar ve tavsiyeler yatırım danışmanlığı kapsamında değildir. Yatırım danışmanlığı hizmeti, yetkili kuruluşlar tarafından kişilerin risk ve getiri tercihleri dikkate alınarak kişiye özel sunulmaktadır. Burada yer alan yorum ve tavsiyeler ise genel niteliktedir. Burada yer alan görüşler, yatırımcının mali durumuna veya risk ve getiri tercihlerine uygun olmayabilir. Bu nedenle, sadece burada yer alan bilgilere dayanılarak yatırım kararı verilmesi beklentilere uygun sonuçlar doğurmayabilir. Burada yer alan bilgi, değerlendirme, yorum ve istatistiki şekil ve değerlendirmelerin kullanımı sonucunda ortaya çıkacak doğrudan ve / veya dolaylı zararlardan Alan Yatırım A.Ş. sorumlu olmayacaktır. Tüm hakları saklıdır.