

BIST 100 -0.73% **USDTRY** -0.56% **EURTRY** -0.23% **EURUSD** 0.53% **XAUUSD** 1.10% **GLDGR** 0.62% **BRENT** -0.71% **S&P 500** -0.11%
101,538 ▼ 5.4408 ▼ 6.1141 ▼ 1.1240 ▲ 1,300.06 ▲ 227.58 ▲ 65.62 ▼ 2,747 ▼

**PİYASA GÜNDEMİ**

- ABD-Çin Ticaret Görüşmeleri
- Avrupa Merkez Bankası TL TRO3 Programı
- Türkiye-ABD S-400 Gerilimi
- Brexit Belirsizliği

**EKONOMİK TAKVİM**

- 10.00 EUR Almanya Ticaret Dengesi (Ocak)
- 10.00 EUR Almanya Sanayi Üretimi (Aylık-Ocak)
- 10.00 TRY GSYH (Yıllık-4.Çeyrek)
- 10:00 Cari Hesap (Ocak)
- 15.30 USD Perakende Satışlar (Aylık-Ocak)
- CNY Yeni Krediler

**PİYASALARIN YÖNÜ**

BIST 100...GSYH Verisi Bekleniyor... Türkiye-Rusya S-400 anlaşması ile siyasi gerilimin tırmandığı ABD'nin Washington Post haberine göre F-35 savaş uçaklarının Türkiye'de üretilen parçaları için alternatif kaynaklar aramaya başladığı iddia edildi. Yurtiçinde ise Hazine ve Maliye Bakanlığı 10 milyon TL sermayeli ipotek finansmanı kurulmasına karar verdi. Kurulacak kuruma net olmamakla birlikte 12 bankanın ortak olması bekleniyor. Geçtiğimiz hafta ECB açıklamaları ve ABD- Türkiye S-400 gerilimi ile satışların hızlanmasıyla BIST100 endeksi haftayı son gününü %-0.72 düşüşle 101.538 seviyesinden kapattı. Yükselişle en çok dikkat çeken hisse %13.87 ile VESTL olurken düşüşle en çok dikkat çeken hisse -%8.14 düşüş ile ALBRK oldu. Bugün açıklanacak Türkiye 4.çeyrek Gayri Safi Yurtiçi Hasıla da beklenti %-2,7. Büyüme beklentilerinin düşürüldüğü GSYH'nin beklentilerin altında açıklanması durumunda endeksi seans açılışında aşağı yönlü baskılayabilir.

USDTRY... TDİ Sonrası 5.44 Seviyesine Geriledi... Euro'nun Dolar karşısında değer kaybetmesiyle 5.47 seviyelerini test eden USDTRY paritesinde ABD Tarım Dışı İstihdam verisinin 180K beklentiye rağmen 20K açıklanmasıyla kısa süreli 5.44 seviyesine geriledi. Türkiye GSYH ve ABD Perakende satışları paritenin gün içerisindeki yönü açısından takip edilecek önemli veriler arasında yer almaktadır.

EURTRY...6.13 – 6.15 Bandında Hareket Ediyor... Haftanın son günü ABD'den gelen veriler ile birlikte EURUSD paritesine paralel olarak bir miktar yükselen EURTRY paritesi 6.13 – 6.15 bandındaki hareketine devam ediyor.

EURUSD... Dolar Endeksi Takip Ediliyor... ECB faiz kararı ve Başkan Draghi' nin açıklamalarıyla Dolar karşısında değer kaybeden Euro, ABD tarafında Cuma günü açıklanan veri akışıyla artıya geçti. ABD ortalama saatlik kazançlar, işsizlik oranları ve inşaat izinlerindeki görünüm pozitif olsa da Tarım Dışı İstihdam verisindeki 20 bin olan artış Dolar endeksini baskıladı. Ayrıca Salı günü beklenen Brexit parlamento oylamasından önce konuşan İngiltere Başbakanı May'in Salı günü oylamanın reddi halinde AB'den çıkamama riski bulunduğunu belirtti.

XAUUSD...1300 Seviyesini Test Etti... Amerika-Çin müzakerelerindeki iyimser hava devam ederken Hindistan-Pakistan arasındaki gerilim devam etmekte. Asya ve ABD borsalarındaki düşüş, Dolar endeksindeki bir miktar geri çekilmeyle birlikte Ons Altın son haftanın kayıplarını toparlayarak 1300 seviyelerine yükseldi.

GLDGR... Kademeli Yükseliyor... Kademeli olarak yükselen gram altın Ons altındaki yükselişle birlikte 227 seviyesinde işlem görüyor. Yeni haftada USDTRY ve XAUUSD paritelerinin görünümü gram altın için öncü olacaktır.

BRENT... Son 3 Haftanın En Düşüğünde... Çin'in büyüme hedefini aşağı çekmesi, OECD'nin küresel görünümünü düşürmesi ile birlikte petrol fiyatlarını baskılıyor. 64 seviyesinden işlem gören Brent petrol son 3 haftanın en düşük seviyesini gördü. Küresel piyasalardaki ekonomik görünümün oluşturacağı tedirginlik petrol fiyatlarındaki düşüşü devam ettirebilir.

S&P 500...İstihdam Verisi Baskıladı... S&P500 endeksi, ABD'nin son 17 ayın en düşük artışını kaydeden Tarım Dışı İstihdam verisi ile negatif görünüm devam ediyor. Beklentinin 180 bin olduğu ve onun yerine 20 bin artış açıklanan veride Aralık ve Ocak ayları revize edildi. Aralık ayı istihdam artışı 222 binden 227 bine Ocak ayı için ise 304 binden 311 bine çıkarıldı. Yeni haftada ABD verileri ve ABD-Çin müzakereleri ile ilgili gelişmeler takip edilecektir.

Teknik Analiz

BIST

BIST100 endeksi günü 0.73% değer kaybı ile tamamladı. Teknik olarak BIST100 endeksi orta vadeli düşüş trendi ve kısa vadeli düşüş trendi devam etmektedir. Bununla beraber BIST100 endeksinde kısa vadeli direnç seviyeleri 102,400 ve 103,400'de, destek seviyeleri ise 101,400 ve 100,400'de bulunmaktadır.

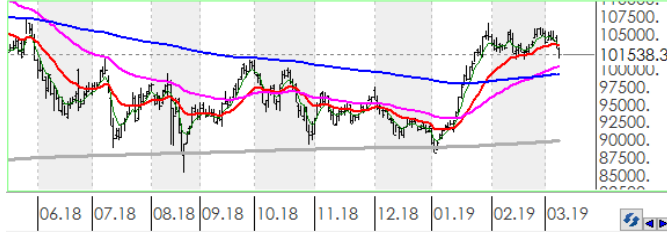

USDTRY

ABD Doları, Türk Lirası karşısında günü 0.56% değer kaybı ile tamamladı. Teknik olarak ABD Doları, Türk Lirası karşısında orta vadeli yükseliş trendi ve kısa vadeli yükseliş trendi devam etmektedir. Bununla beraber USDTRY paritesinde kısa vadeli direnç seviyeleri 5.4600 ve 5.4800'de, destek seviyeleri ise 5.4300 ve 5.4100'de bulunmaktadır.



EURTRY

Euro, Türk Lirası karşısında günü 0.23% değer kaybı ile tamamladı. Teknik olarak Euro, Türk Lirası karşısında orta vadeli yükseliş trendi sürmekle birlikte kısa vadeli 6.1157'deki önemli desteğini aşağı yönlü kırdı. Bununla beraber EURTRY paritesinde kısa vadeli direnç seviyeleri 6.1200 ve 6.1400'de, destek seviyeleri ise 6.1000 ve 6.0800'de bulunmaktadır.

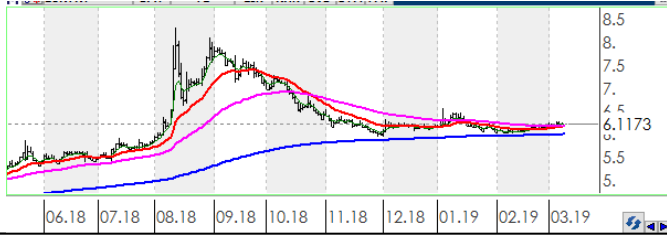

EURUSD

EURO, ABD Doları karşısında günü 0.53% değer kazancı ile tamamladı. Teknik olarak EURO, ABD Doları karşısında orta vadeli düşüş trendi ve kısa vadeli düşüş trendi devam etmektedir. Bununla beraber EURUSD paritesinde kısa vadeli direnç seviyeleri 1.1260 ve 1.1300'de, destek seviyeleri ise 1.1220 ve 1.1170'de bulunmaktadır.



XAUUSD

Altının ons cinsi, günü 1.10% değer kazancı ile tamamladı. Teknik olarak Altının ons cinsi, orta vadeli düşüş trendi sürmekle birlikte kısa vadeli 1291.55'deki önemli direncini yukarı yönlü kırdı. Bununla beraber Ons altında kısa vadeli direnç seviyeleri 1,305.00 ve 1,314.00'de, destek seviyeleri ise 1,297.00 ve 1,288.00'de bulunmaktadır.



GLDGR

Altın gram cinsi, günü 0.62% değer kazancı ile tamamladı. Teknik olarak Altın gram cinsi, orta vadeli yükseliş trendi ve kısa vadeli yükseliş trendi içinde bulunmaktadır. Bununla beraber Gram altında kısa vadeli direnç seviyeleri 228.00 ve 230.00'de, destek seviyeleri ise 227.00 ve 225.00'de bulunmaktadır.



BRENT

Brent Petrol günü 0.71% değer kaybı ile tamamladı. Teknik olarak Brent Petrol orta vadeli yükseliş trendi ve kısa vadeli yükseliş trendi içinde bulunmaktadır. Bununla beraber Brent tipi petrolde kısa vadeli direnç seviyeleri 66.50 ve 67.50'de, destek seviyeleri ise 65.60 ve 64.70'de bulunmaktadır.

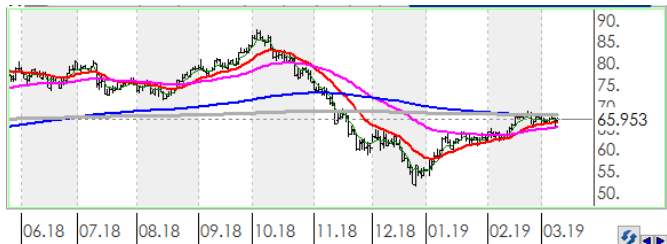

FSPX

S&P500 endeksi günü 0.11% değer kaybı ile tamamladı. Teknik olarak S&P500 endeksi orta vadeli düşüş trendi ve kısa vadeli düşüş trendi içinde bulunmaktadır. Bununla beraber S&P500 endeksinde kısa vadeli direnç seviyeleri 2,751.00 ve 2,766.00'de, destek seviyeleri ise 2,735.00 ve 2,720.00'de bulunmaktadır.



İstatistikler

Global Makro Veriler	Politika Faizi	Enflasyon	Büyüme	BIST Piyasa Verileri	TL	USD	
ABD	2.50%	1.90%	3.00%	BIST100 Endeksi	101,538	18,696	
AB	0.00%	1.40%	1.20%	Piyasa Değeri	667,807	122,964	
Japonya	-0.10%	0.30%	0.00%	Halka Açık Piyasa Değeri	232,367	42,786	
Türkiye	24.00%	20.35%	1.60%	Günlük İşlem Hacmi	6,217	1,145	
Güney Afrika	6.75%	4.50%	1.10%	Ortalama İşlem Hacmi	7,198	1,356	
Brezilya	6.50%	3.78%	1.30%	Yabancı Payı		65%	
Rusya	7.75%	5.00%	1.50%				
Meksika	8.25%	4.37%	1.80%				
Endonezya	6.00%	2.82%	5.18%				
Hindistan	6.25%	2.19%	7.10%				
Pariteler	Günlük	Aylık	Yıllık	Borsa Performansları	Günlük	Aylık	Yıllık
EURUSD	-0.1%	-0.9%	-8.7%	BIST 100	-0.7%	-0.9%	-13.2%
USDTRY	0.0%	3.7%	42.8%	ABD - S&P 500	-0.1%	1.6%	-1.4%
EURTRY	0.1%	2.8%	30.4%	Almanya - DAX	-0.5%	5.1%	-7.2%
USDJPY	0.1%	1.3%	4.0%	Gelişen Ülkeler	-1.3%	-0.6%	-13.8%
GBPUSD	-0.3%	0.3%	-6.3%	Çin - Shanghai Composite	1.2%	14.8%	-9.2%
USDZAR	-0.1%	5.9%	22.0%	Japonya - Nikkei	0.4%	3.8%	-1.7%
USD RUB	-0.1%	1.3%	17.0%	Meksika - Windex	-0.1%	-3.6%	-14.1%
USDBRL	-0.1%	3.7%	18.8%	Brezilya - Bovespa	1.1%	0.0%	10.5%
USDIDR	-0.1%	1.9%	3.7%	Rusya - Micex	-0.7%	-1.1%	7.1%
USDMXN	0.0%	2.2%	4.6%	G.Afrika - Windex	-0.6%	2.3%	-11.9%
USDINR	-0.1%	-1.8%	7.6%	G.Kore Kospi	-0.1%	-1.9%	-13.2%
USDARS	0.1%	9.0%	103.8%	Hong Kong - Hang Seng	0.7%	1.7%	-8.3%
USDCNY	0.0%	-0.3%	6.2%	Hindistan - Sensex	0.8%	1.2%	11.0%
USDKRW	0.0%	0.9%	6.6%	Endonezya - Jakarta	-0.1%	-2.3%	-0.9%
Emtia - Uluslararası Piyasalar	Günlük	Aylık	Yıllık	BIST - Artan	Fiyat	Değişim	
Brent Petrol	0.5%	5.9%	0.7%	VESTL	11.33	13.9%	
Altın Ons	0.0%	-1.3%	-1.9%	EGEEN	463.30	4.3%	
Doğalgaz	-1.6%	9.4%	3.4%	NTHOL	2.00	3.6%	
Gümüş	-0.1%	-3.3%	-7.6%	METRO	0.87	3.6%	
Bakır	0.3%	3.3%	-6.9%	TTKOM	5.20	3.2%	
Alüminyum	-0.3%	-1.1%	-11.9%				
Buğday	0.1%	-14.9%	-10.1%	BIST - Azalanlar	Fiyat	Değişim	
Şeker	0.3%	-3.8%	-5.1%	ALBRK	1.58	-8.1%	
Kakao	1.0%	-1.4%	-10.6%	TTRAK	35.10	-5.5%	
Kahve	1.2%	-4.5%	-18.4%	ULKER	20.16	-5.1%	
Pamuk	-0.5%	0.8%	-13.5%	MGROS	15.85	-4.9%	
				THYAO	13.17	-3.9%	
Yaklaşan Merkez Bankası Toplantı Tarihleri				BIST - İşlem Hacmi	Fiyat	TL mn	
Japonya Merkez Bankası (BOJ)				THYAO	13.17	1,251	
Federal Rezerv (FED)				GARAN	8.64	527	
Brezilya Merkez Bankası (BCB)				VESTL	11.33	451	
İngiltere Merkez Bankası (BOE)				PETKM	4.88	374	
İsviçre Merkez Bankası (SNB)				AKBNK	6.37	270	
Rusya Federasyonu Merkez Bankası (CBR)							

Aşağıdaki tabloda, BIST 100 hisselerinin fiyat hareketleri bazında orta vadeli trend durumları sayısal analiz sonuçlarına göre belirtilmiştir. Orta vade tanımı genel olarak ortalama 1 ay vadeyi kapsamaktadır. Destek ve direnç seviyeleri hisselerin volatiliteleri dikkate alınarak **istatistiksel metotlara** göre belirlenmiştir. Fiyat hareketlerine dayalı işlemlerde mümkün olduğunca tablonun sol tarafındaki yükseliş trendinde bulunan hisselerin seçilmesi daha rasyonel tercih olacaktır.

Endeks	Son Durum	Destek 2	Destek 1	Kapanış	Direnç 1	Direnç 2
BIST 100	Düşüş trendi başladı	97,478	100,079	101,538	102,681	105,282
BIST 30 VIOP		124,000	127,300	129,125	130,600	133,900

ORTA VADELİ TREND											
Endeks 100 Yükselişe Başlayanlar						Endeks 100 Düşüşe Başlayanlar					
Destek 2	Destek 1	Kapanış	Direnç 1	Direnç 2	Destek 2	Destek 1	Kapanış	Direnç 1	Direnç 2	Destek 2	Destek 1
					CEMETS	5.50	5.69	5.71	5.88	6.06	
					DGKLB	1.08	1.13	1.14	1.18	1.22	
					ENKAI	4.55	4.73	4.90	4.92	5.10	
					GARAN	8.13	8.45	8.66	8.78	9.10	
					HURGZ	0.89	0.93	0.94	0.97	1.01	
					SISE	6.01	6.25	6.35	6.48	6.72	
					SKBNK	1.12	1.16	1.18	1.20	1.24	
Endeks 100 Dışı Yükselişe Başlayanlar						Endeks 100 Dışı Düşüşe Başlayanlar					
Destek 2	Destek 1	Kapanış	Direnç 1	Direnç 2	Destek 2	Destek 1	Kapanış	Direnç 1	Direnç 2	Destek 2	Destek 1
ATEKS	8.96	9.29	9.38	9.61	9.94	ARENA	3.42	3.54	3.55	3.65	3.76
DYOBY	2.81	2.92	2.97	3.04	3.15	ASLAN	25.65	26.98	27.82	28.32	29.65
						BSOKE	1.00	1.03	1.03	1.05	1.08
						MNDRS	0.73	0.76	0.77	0.78	0.81
						RYSAS	0.74	0.76	0.76	0.78	0.80
						TRCAS	1.41	1.46	1.48	1.52	1.57
						VAKKO	2.80	2.91	3.02	3.02	3.14
Endeks 100 Yükselişe Devam Edenler						Endeks 100 Düşüşe Devam Edenler					
Destek 2	Destek 1	Kapanış	Direnç 1	Direnç 2	Destek 2	Destek 1	Kapanış	Direnç 1	Direnç 2	Destek 2	Destek 1
AFYON	4.07	4.42	4.73	4.78	5.14	AEFES	19.99	20.52	20.54	21.06	21.60
AKSA	8.62	8.93	9.08	9.23	9.54	AKBNK	6.12	6.35	6.37	6.57	6.80
ALARK	2.77	2.87	2.88	2.97	3.07	ANELE	1.76	1.80	1.82	1.85	1.89
ALGYO	45.48	46.88	47.98	48.28	49.67	ASELS	21.70	22.57	22.74	23.44	24.31
ANACM	3.04	3.16	3.25	3.27	3.39	BERA	1.75	1.82	1.85	1.88	1.94
ARCLK	19.76	20.48	20.48	21.20	21.92	BIMAS	86.97	88.90	89.00	90.83	92.75
CCOLA	33.62	34.44	34.74	35.26	36.08	BJKAS	1.47	1.55	1.61	1.63	1.71
CLEBI	60.39	62.62	63.75	64.86	67.09	CEMAS	0.75	0.78	0.78	0.81	0.85
DEVA	3.50	3.65	3.74	3.80	3.95	ECILC	2.78	2.88	2.92	2.99	3.10
DOHOL	1.10	1.15	1.18	1.20	1.25	ECZYT	7.27	7.55	7.69	7.84	8.13
EGEEN	433.66	452.09	462.30	470.52	488.95	FENER	6.53	6.71	6.81	6.90	7.08
EKGYO	1.44	1.47	1.49	1.50	1.53	FLAP	2.76	2.90	3.00	3.05	3.19
ENJSA	5.70	5.79	5.82	5.89	5.98	FROTO	50.15	52.09	53.25	54.03	55.97
EREGL	8.29	8.60	8.78	8.92	9.23	GLYHO	3.29	3.43	3.49	3.57	3.70
GENTS	1.94	2.01	2.02	2.08	2.15	GOLTS	10.81	11.21	11.26	11.61	12.02
GOZDE	3.41	3.52	3.59	3.63	3.74	GOODY	3.30	3.42	3.52	3.54	3.66
GSDHO	0.96	1.00	1.02	1.04	1.07	GSRAY	1.36	1.43	1.43	1.49	1.56
GUBRF	3.12	3.25	3.26	3.39	3.52	HALKB	6.91	7.10	7.14	7.30	7.49
HEKTS	10.67	11.09	11.50	11.51	11.93	ICBCT	3.64	3.81	3.87	3.97	4.13
IHLAS	0.38	0.40	0.42	0.42	0.44	IHLGM	0.84	0.89	0.89	0.94	0.98
INDES	7.52	7.69	7.70	7.87	8.04	IPEKE	4.49	4.68	4.73	4.88	5.08
ISCTR	5.72	5.94	5.96	6.16	6.38	ISGYO	0.96	0.98	0.99	1.01	1.03
ISDMR	6.68	6.93	7.08	7.18	7.42	KARTN	344.02	356.07	366.10	368.11	380.16
ITTFH	3.43	3.53	3.62	3.64	3.74	KERVY	1.58	1.65	1.72	1.73	1.80
KARSN	1.33	1.38	1.43	1.43	1.48	KOZAA	5.36	5.57	5.59	5.78	5.99
KCHOL	17.04	17.66	18.05	18.29	18.92	KOZAL	42.03	43.45	44.68	44.87	46.29

* Tablonun devamı bir sonraki sayfadadır.

Endeks 100 Yükseliş Devam Edenler	Destek 2	Destek 1	Kapanış	Direnç 1	Direnç 2	Endeks 100 Düşüş Devam Edenler	Destek 2	Destek 1	Kapanış	Direnç 1	Direnç 2
KORDS	10.05	10.41	10.65	10.77	11.13	KRDMD	2.24	2.33	2.33	2.42	2.51
MAVI	39.43	40.45	40.50	41.47	42.49	ODAS	1.58	1.63	1.63	1.68	1.73
METRO	0.85	0.88	0.88	0.91	0.94	PETKM	4.63	4.82	4.90	5.01	5.20
MGROS	15.08	15.58	15.82	16.08	16.59	SAHOL	8.32	8.59	8.77	8.85	9.12
MPARK	13.04	13.40	13.75	13.75	14.10	SOKM	8.96	9.23	9.46	9.49	9.75
NETAS	7.36	7.66	7.67	7.95	8.24	TAVHL	23.70	24.35	24.44	24.99	25.64
NTHOL	1.86	1.94	2.00	2.02	2.10	TCELL	13.66	14.04	14.13	14.42	14.80
OTKAR	110.63	114.61	118.20	118.59	122.57	THYAO	12.60	13.16	13.21	13.71	14.27
PGSUS	29.26	30.02	30.04	30.79	31.55						
POLHO	6.80	6.96	7.07	7.11	7.27						
PRKME	2.47	2.58	2.68	2.69	2.79						
SASA	7.96	8.24	8.36	8.52	8.79						
SODA	7.34	7.52	7.66	7.71	7.89						
TATGD	4.18	4.32	4.34	4.45	4.59						
TKFEN	25.08	25.71	26.16	26.34	26.98						
TMSN	4.46	4.59	4.70	4.72	4.85						
TOASO	19.64	20.41	20.76	21.18	21.95						
TRKCM	3.62	3.75	3.83	3.87	3.99						
TSKB	0.82	0.85	0.87	0.88	0.91						
TTKOM	5.08	5.18	5.21	5.28	5.38						
TTRAK	33.88	34.71	35.16	35.54	36.38						
TUPRS	134.10	139.44	142.90	144.79	150.14						
ULKER	19.50	20.10	20.28	20.70	21.30						
VAKBN	5.02	5.15	5.18	5.28	5.42						
VERUS	18.61	19.06	19.34	19.51	19.96						
VESTL	10.54	10.95	11.33	11.36	11.77						
YATAS	5.21	5.41	5.51	5.61	5.82						
YKBNK	1.97	2.06	2.13	2.14	2.22						
ZOREN	1.39	1.44	1.45	1.48	1.53						



Genel Müdürlük

Levent Mah. Levent Cad. No: 45 P.K. 34330 Beşiktaş / İSTANBUL
+90 212 370 22 22
www.alanyatirim.com.tr

Ankara İrtibat Bürosu

Anafartalar C. Papatya S. No: 2/6-8 Ulus / ANKARA
+90 312 312 69 80

İzmir İrtibat Bürosu

Akdeniz M. Cumhuriyet Bulvarı Çırpıcı İş Merkezi No: 77/402 Konak / İZMİR
+90 232 445 64 66

arastirma@alanyatirim.com.tr

Yasal Uyarı : Bu dokümanda yer alan her türlü bilgi, değerlendirme ve yorum güvenilir olduğu düşünülen Alan Yatırım A.Ş. Araştırma Departmanı tarafından burada sunulan bilgilerin doğruluğu ve bütünlüğü konusunda makul özen gösterilmiş olmakla beraber, olabilecek hatalar ve eksikliklerden sorumlu değildir. Burada yer alan fiyatlar, veriler ve bilgilerin tam ve doğru olduğu garanti edilemez, içerik haber verilmeksizin değiştirilebilir. Burada yer alan yorum ve tavsiyeler, yorum ve tavsiyede bulunanların kişisel görüşlerine dayanmaktadır. Herhangi bir yatırım aracının alım – satım önerisi ya da getiri vaadi olarak yorumlanmamalıdır. Bu belgede yer alan yatırımla ilgili bilgiler, yorumlar ve tavsiyeler yatırım danışmanlığı kapsamında değildir. Yatırım danışmanlığı hizmeti, yetkili kuruluşlar tarafından kişilerin risk ve getiri tercihleri dikkate alınarak kişiye özel sunulmaktadır. Burada yer alan yorum ve tavsiyeler ise genel niteliktedir. Burada yer alan görüşler, yatırımcının mali durumuna veya risk ve getiri tercihlerine uygun olmayabilir. Bu nedenle, sadece burada yer alan bilgilere dayanarak yatırım kararı verilmesi beklentilere uygun sonuçlar doğurmayabilir. Burada yer alan bilgi, değerlendirme, yorum ve istatistiki şekil ve değerlendirmelerin kullanımı sonucunda ortaya çıkacak doğrudan ve / veya dolaylı zararlardan Alan Yatırım A.Ş. sorumlu olmayacaktır. Tüm hakları saklıdır.