

BIST 100 0.45%	USDTRY 0.85%	EURTRY 0.45%	EURUSD 0.09%	XAUUSD -0.08%	GLDGR 0.51%	BRENT 1.75%	S&P 500 0.46%
98,783 ▲	5.6400 ▲	6.3122 ▲	1.1233 ▲	1,291.57 ▼	233.64 ▲	70.64 ▲	2,896 ▲

**PİYASA GÜNDEMİ**

- Yeni Reform Paketi (10 Nisan)
- Türkiye - ABD F-35/S400 Gerilimi
- ABD-Çin Ticaret Görüşmeleri
- Brexit Sürecinin Ertenilmesi
- Avrupa Merkez Bankası Faiz Oranı Kararı (10 Nisan)
- Libya'daki Gelişmeler

**EKONOMİK TAKVİM**

- 17.00 USD Hava Araçları Hariç Savunma Dışı Sermaye Mal Siparişleri (Aylık)
- 17.00 USD Fabrika Siparişleri (Aylık-Şubat)

**PİYASALARIN YÖNÜ**

BIST100...Reform Paketi Çarşamba Günü Açıklanacak... Geçtiğimiz hafta ralli gerçekleştiren Borsa İstanbul haftanın son günü pozitif seyrini %0.45 artışla 98.783 seviyesinden kapattı. ABD ile F-35 ve S-400 ile ilgili yapılan diplomatik görüşmeler sonrası açıklamaların daha ılımlı bir hal alması endeksin yukarı yönlü seyrini destekleyebilir. Daha önce ABD tarafından F-35 savaş uçaklarının teslimatının durdurulduğu açıklansa da Türkiye'ye ait iki uçağın teslimatının gerçekleştirildiği teyit edildi. Küresel piyasalardaki primli seyri fiyatlayan ABD-Çin ticaret görüşmelerinde ise olumlu gelişmeler yaşanırken anlaşmanın iki ülke başkanları tarafından en erken Mayıs ayında imzalanması bekleniyor. Yurtiçinde ise İstanbul'daki seçim belirsizliği devam ederken Çarşamba günü ekonomi ile ilgili açıklanacak yeni reform paketi takip edilecektir.

USDTRY... Haftaya Primli Başladı... Geçtiğimiz haftanın son günü açıklanan ABD tarım dışı istihdam verisinde gerçekleşen 196 bin (beklenti:175K) artışa rağmen Mart ayı ortalama saatlik kazançlardaki düşüş Dolar lehine fiyatlanmaları kısmi olarak sınırlandırırken USDTRY paritesi yatay seyretti. Yeni haftaya primli başlayan parite de yerel seçim belirsizliğinin çözülmesi ve ekonomide atılacak adımların açıklanacağı yeni reform paketi TL lehine fiyatlanmaları beraberinde getirebilir.

EURTRY... Jeopolitik Riskler İle Yukarı Yönlü Seyrediyor... Euro bölgesinin güçlü ekonomisi Almanya'da fabrika siparişlerindeki yaşanan gerileme sonrası değer kaybeden Euro haftanın son günü açıklanan Almanya sanayi üretimindeki artışla kısmen toparladı. Diğer yandan Brexit sürecinin netleşmeye başlayan görünümü Euro'yu desteklerken parite, TL varlıklarındaki risk unsurları ile yukarı yönlü hareketine devam ediyor.

EURUSD... Brexit'in Ertenilmesi Talep Edildi... İngiltere Parlamentosu tarafından Brexit sürecine yönelik bir karara varılamaması ile İngiltere Başbakanı Theresa May, Avrupa Konseyinden AB'den ayrılığın 30 Haziran'a kadar ertelenmesini talep etti. AB liderleri 10 Nisan Çarşamba günü Brexit Zirvesinde bir araya gelecek. Söz konusu erteleme talebinin kabul edilmesi EURUSD paritesinin aşağı yönlü hareketlerini sınırlandırabilir. ABD tarafında ise tarım dışı istihdam verisinin beklentilerin üzerinde 196 bin açıklanırken Şubat'ta 33 bin, Ocak'ta 312 bin olarak revize edildi.

XAUUSD... ABD-Çin Müzakereleri Devam Ediyor... Geçtiğimiz hafta ABD-Çin ticaret görüşmelerindeki olumlu gelişmelerle artan küresel risk iştahı güvenli liman altına talebi zayıflatırken Ons altın satış baskına maruz kaldı. Anlaşmanın taraflarca 4 haftalık bir süre içerisinde imzalanacak olması Ons altını ilk etapta olumsuz etkileyebilir. Ancak olası anlaşmanın kısmi olarak fiyatladığını göz önünde bulundurduğumuzda imzaların atılmasından sonraki süreçte paritenin yönünü belirleyebileceğini söyleyebiliriz.

GLDGR... Kur ve Ons Altın Takip Ediliyor... USDTRY paritesinin volatilitisini kısmen azaltarak dar bantta işlem görmesiyle yatay seyrediyor. Yurtiçinde seçim belirsizliği gibi jeopolitik risklerin ortadan kalkması ve Ons altındaki görünümün aşağı yönlü devam etmesi gram altının yukarı yönlü hareketlerini ivmendirir.

BRENT... ABD Sondaj Kulesi Arttı... Arz fazlasını önlemek amacıyla üretim kısıntısına giden ve yılın ikinci yarısında da devam etmeyi düşünen OPEC ülkeleri ve ortaklarının yanı sıra Venezuela'da geçtiğimiz ay yaşanan elektrik kesintilerinin petrol üretimine engel olması ile Aralık ayından itibaren yükseliş trendine giren Brent petrolün yukarı yönlü hareketleri devam etmekte. Üretime hız kesmeden devam eden ve petrol stoklarında artış yaşanan ABD'de ise Baker Hughes şirketi tarafından açıklanan sondaj kuyusu sayısında 15 adet artış görüldü. Ancak bu artışa rağmen yeni haftanın ilk gününde Libya ve Venezuela'daki jeopolitik risklerin artacağı endişesi Brent petrolün yukarı yönlü seviyeleri test etmesine öncü olabilir.

S&P500...İstihdam Verisi Sonrası Primli... ABD istihdam verisinin beklentilerin üstünde açıklanarak ekonomiye yönelik iyileşmeye işaret etmesiyle endeks primli seyrini koruyor. Ekonomik verilerdeki görünümün çok iyi olduğunu belirten ABD Başkanı Trump, Fed'in faiz indirmesi ve sıkılaştırmayı durdurması gerektiğini yeniledi. Çin ve ABD'deki makro verilerin pozitif görünümü ekonomik yavaşlamaya yönelik endişeleri azaltırken endeks, Asya seansının kısmi alıcılı seyrine paralel olarak yeni haftanın ilk gününde kazançlarını koruyabilir.

Teknik Analiz

BIST

BIST100 endeksi günü 0.45% değer kazancı ile tamamladı. Teknik olarak BIST100 endeksi orta vadeli düşüş trendi ve kısa vadeli yükseliş trendi devam etmektedir. Bununla beraber BIST100 endeksinde kısa vadeli direnç seviyeleri 100,600 ve 102,700'de, destek seviyeleri ise 98,700 ve 98,600'de bulunmaktadır.

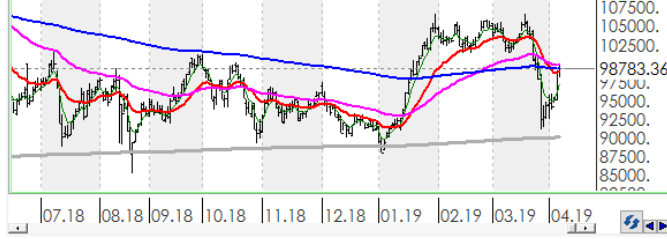

USDTRY

Türk Lirası, Dolar karşısında günü 0.85% değer kazancı ile tamamladı. Teknik olarak Türk Lirası, Dolar karşısında orta vadeli yükseliş trendi ve kısa vadeli yükseliş trendi devam etmektedir. Bununla beraber USDTRY paritesinde kısa vadeli direnç seviyeleri 5.7000 ve 5.8200'de, destek seviyeleri ise 5.5700 ve 5.4500'de bulunmaktadır.



EURTRY

Türk Lirası, Euro karşısında günü 0.45% değer kazancı ile tamamladı. Teknik olarak Türk Lirası, Euro karşısında orta vadeli yükseliş trendi ve kısa vadeli yükseliş trendi devam etmektedir. Bununla beraber EURTRY paritesinde kısa vadeli direnç seviyeleri 6.3800 ve 6.5100'de, destek seviyeleri ise 6.2600 ve 6.1300'de bulunmaktadır.

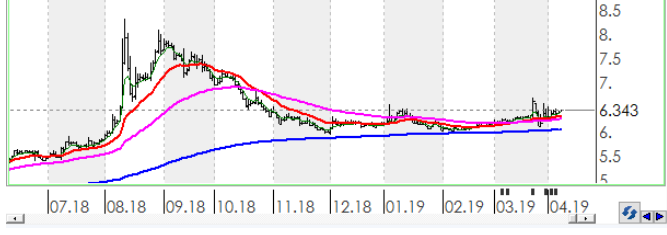

EURUSD

Dolar, Euro karşısında günü 0.09% değer kazancı ile tamamladı. Teknik olarak Dolar, Euro karşısında orta vadeli düşüş trendi ve kısa vadeli yükseliş trendi devam etmektedir. Bununla beraber EURUSD paritesinde kısa vadeli direnç seviyeleri 1.1250 ve 1.1280'de, destek seviyeleri ise 1.1220 ve 1.1190'de bulunmaktadır.



XAUUSD

Altının ons cinsi, günü 0.08% değer kaybı ile tamamladı. Teknik olarak Altının ons cinsi, orta vadeli düşüş trendi sürmekle birlikte kısa vadeli 1300.82'deki önemli direncini yukarı yönlü kırdı. Bununla beraber Ons altında kısa vadeli direnç seviyeleri 1,298.00 ve 1,305.00'de, destek seviyeleri ise 1,291.00 ve 1,284.00'de bulunmaktadır.

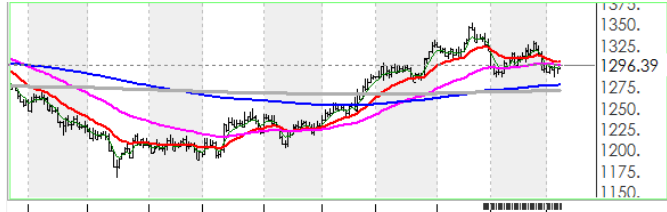

GLDGR

Altın gram cinsi, günü 0.51% değer kazancı ile tamamladı. Teknik olarak Altın gram cinsi, orta vadeli yükseliş trendi ve kısa vadeli yükseliş trendi içinde bulunmaktadır. Bununla beraber Gram altında kısa vadeli direnç seviyeleri 236.00 ve 241.00'de, destek seviyeleri ise 231.00 ve 227.00'de bulunmaktadır.

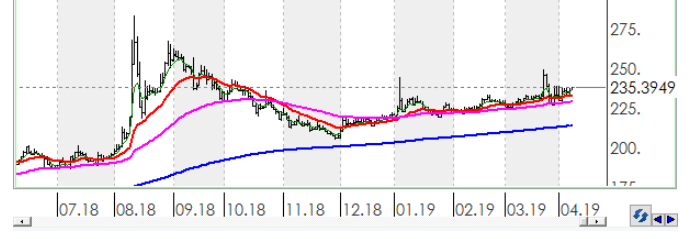

BRENT

Brent Petrol günü 1.75% değer kazancı ile tamamladı. Teknik olarak Brent Petrol orta vadeli yükseliş trendi ve kısa vadeli yükseliş trendi içinde bulunmaktadır. Bununla beraber Brent tipi petrolde kısa vadeli direnç seviyeleri 71.20 ve 71.80'de, destek seviyeleri ise 70.50 ve 69.90'de bulunmaktadır.

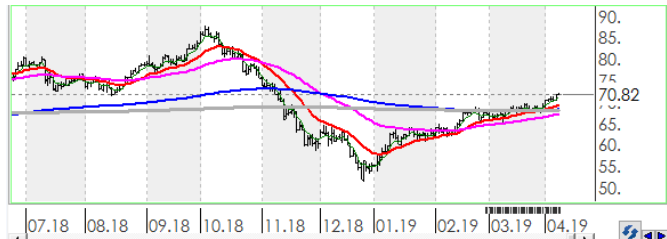

S&P 500

S&P500 endeksi günü 0.46% değer kazancı ile tamamladı. Teknik olarak S&P500 endeksi orta vadeli yükseliş trendi ve kısa vadeli yükseliş trendi içinde bulunmaktadır. Bununla beraber S&P500 endeksinde kısa vadeli direnç seviyeleri 2,909.00 ve 2,930.00'de, destek seviyeleri ise 2,888.00 ve 2,760.00'de bulunmaktadır.

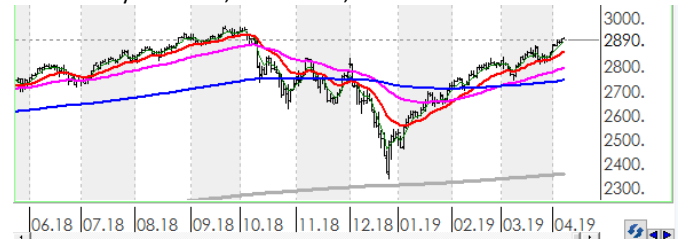

İstatistikler

Global Makro Veriler	Politika Faizi	Enflasyon	Büyüme	BIST Piyasa Verileri	TL	USD	
ABD	2.25%	2.70%	2.90%	BIST100 Endeksi	98,783	17,549	
AB	0.00%	2.10%	2.10%	Piyasa Değeri	651,403	115,721	
Japonya	-0.10%	1.30%	1.00%	Halka Açık Piyasa Değeri	226,186	40,182	
Türkiye	24.00%	25.50%	5.20%	Günlük İşlem Hacmi	8,430	1,498	
Güney Afrika	6.50%	4.90%	0.40%	Ortalama İşlem Hacmi	7,849	1,430	
Brezilya	6.50%	4.19%	1.00%	Yabancı Payı		64%	
Rusya	7.50%	3.10%	1.90%				
Meksika	7.75%	4.90%	2.60%				
Endonezya	5.75%	2.88%	5.27%				
Hindistan	6.00%	3.69%	8.20%				
Pariteler	Günlük	Aylık	Yıllık	Borsa Performansları	Günlük	Aylık	Yıllık
EURUSD	0.0%	-0.1%	-8.6%	BIST 100	0.0%	-2.7%	-13.9%
USDTRY	0.1%	3.8%	39.6%	ABD - S&P 500	0.5%	5.5%	11.1%
EURTRY	0.5%	3.8%	27.7%	Almanya - DAX	0.2%	4.8%	-1.9%
USDJPY	-0.3%	0.3%	4.2%	Gelişen Ülkeler	0.4%	5.3%	-7.0%
GBPUSD	0.2%	0.4%	-7.3%	Çin - Shanghai Composite	-0.7%	8.6%	3.0%
USDZAR	0.4%	-2.0%	17.8%	Japonya - Nikkei	-0.3%	3.5%	0.9%
USD RUB	0.1%	-1.6%	12.3%	Meksika - Windex	2.4%	7.8%	-6.3%
USDBRL	0.0%	0.1%	15.0%	Brezilya - Bovespa	0.8%	1.8%	14.5%
USDIDR	0.4%	-0.9%	2.9%	Rusya - Micex	0.2%	2.6%	11.4%
USDMXN	0.2%	-2.0%	4.4%	G.Afrika - Windex	0.2%	4.4%	-0.1%
USDINR	0.4%	-0.7%	7.1%	G.Kore Kospi	-0.2%	3.2%	-9.2%
USDARS	0.1%	6.6%	117.7%	Hong Kong - Hang Seng	0.1%	6.1%	0.4%
USDCNY	0.0%	0.0%	6.6%	Hindistan - Sensex	-0.1%	5.9%	15.5%
USDKRW	0.6%	0.9%	6.9%	Endonezya - Jakarta	-1.2%	0.2%	3.6%
Emtia - Uluslararası Piyasalar	Günlük	Aylık	Yıllık	BIST - Artan	Fiyat	Değişim	
Brent Petrol	0.3%	8.0%	5.7%	TOASO	19.38	4.0%	
Altın Ons	0.4%	-0.1%	-2.8%	TAVHL	26.36	3.7%	
Doğalgaz	0.5%	-6.8%	-0.9%	GOLTS	10.56	3.1%	
Gümüş	0.2%	-1.3%	-7.5%	GOZDE	3.48	2.7%	
Alüminyum	0.1%	0.8%	-7.7%	GARAN	9.01	2.6%	
Buğday	-0.8%	5.6%	-1.8%				
Şeker	0.3%	4.7%	3.3%	BIST - Azalanlar	Fiyat	Değişim	
Kakao	0.0%	9.8%	-1.6%	VESTL	12.86	-4.0%	
Kahve	-1.8%	-5.0%	-20.3%	IEYHO	0.30	-3.2%	
Pamuk	0.1%	6.6%	-5.1%	TATGD	4.43	-2.6%	
				INDES	7.77	-2.5%	
				TTKOM	4.50	-2.4%	
Yaklaşan Merkez Bankası Toplantı Tarihleri	Tarih			BIST - İşlem Hacmi	Fiyat	TL mn	
Avrupa Merkez Bankası (ECB)	10 Nisan			THYAO	14.55	1,462	
Kanada Merkez Bankası (BOC)	24 Nisan			GARAN	9.01	1,166	
Türkiye Cumhuriyet Merkez Bankası (TCMB)	25 Nisan			HALKB	6.34	898	
Japonya Merkez Bankası (BOJ)	25 Nisan			AKBNK	6.58	465	
Federal Rezerv (FED)	1 Mayıs			KRDMD	2.49	422	
İngiltere Merkez Bankası (BOE)	2 Mayıs						

Aşağıdaki tabloda, BIST 100 hisselerinin fiyat hareketleri bazında orta vadeli trend durumları sayısal analiz sonuçlarına göre belirtilmiştir. Orta vade tanımı genel olarak ortalama 1 ay vadeyi kapsamaktadır. Destek ve direnç seviyeleri hisselerin volatiliteleri dikkate alınarak **istatistiksel metotlara** göre belirlenmiştir. Fiyat hareketlerine dayalı işlemlerde mümkün olduğunca tablonun sol tarafındaki yükseliş trendinde bulunan hisselerin seçilmesi daha rasyonel tercih olacaktır.

Endeks	Son Durum	Destek 2	Destek 1	Kapanış	Direnç 1	Direnç 2
BIST 100	Düşüş trendi devam etmekte	94,263	96,712	98,783	99,161	101,610
BIST 30 VIOP		121,100	124,200	126,900	127,400	130,500

ORTA VADELİ TREND											
Endeks 100 Yükselişe Başlayanlar						Endeks 100 Düşüşe Başlayanlar					
	Destek 2	Destek 1	Kapanış	Direnç 1	Direnç 2		Destek 2	Destek 1	Kapanış	Direnç 1	Direnç 2
KOZAA	5.53	5.74	5.85	5.95	6.16						
TOASO	18.28	18.94	19.38	19.60	20.26						
Endeks 100 Dışı Yükselişe Başlayanlar						Endeks 100 Dışı Düşüşe Başlayanlar					
	Destek 2	Destek 1	Kapanış	Direnç 1	Direnç 2		Destek 2	Destek 1	Kapanış	Direnç 1	Direnç 2
AKGUV	2.19	2.26	2.30	2.32	2.38						
BAGFS	5.39	5.58	5.63	5.78	5.98						
BEYAZ	3.71	3.90	3.96	4.09	4.29						
BOYP	4.20	4.35	4.38	4.50	4.65						
ERBOS	63.46	65.63	67.45	67.80	69.97						
FONET	4.99	5.17	5.18	5.34	5.52						
GUSGR	1.48	1.53	1.56	1.58	1.63						
RYGYO	0.91	0.94	0.94	0.96	0.98						
SNGYO	0.39	0.40	0.40	0.41	0.42						
Endeks 100 Yükselişe Devam Edenler						Endeks 100 Düşüşe Devam Edenler					
	Destek 2	Destek 1	Kapanış	Direnç 1	Direnç 2		Destek 2	Destek 1	Kapanış	Direnç 1	Direnç 2
AKSA	9.68	10.00	10.02	10.32	10.64	AEFES	19.19	19.69	19.80	20.19	20.69
CLEBI	63.72	66.07	67.95	68.43	70.78	AFYON	4.09	4.41	4.45	4.74	5.07
DEVA	4.25	4.42	4.43	4.60	4.77	AKBNK	6.32	6.53	6.58	6.75	6.96
DGKLB	1.13	1.18	1.19	1.22	1.27	AKSEN	2.39	2.44	2.49	2.49	2.55
EGEEN	446.21	465.15	468.70	484.09	503.03	ALARK	2.47	2.56	2.60	2.65	2.74
EREGL	8.92	9.25	9.39	9.57	9.90	ALBRK	1.46	1.50	1.52	1.53	1.56
FENER	7.42	7.62	7.78	7.82	8.02	ALGYO	39.41	40.62	41.76	41.83	43.04
FROTO	49.30	51.06	51.10	52.83	54.60	ANACM	2.89	2.99	3.00	3.09	3.20
INDES	7.51	7.68	7.77	7.85	8.02	ANELE	1.61	1.64	1.68	1.68	1.72
ISDMR	7.03	7.27	7.35	7.52	7.77	ARCLK	17.43	18.06	18.28	18.70	19.34
ITTFH	4.00	4.12	4.18	4.23	4.35	ASELS	20.59	21.38	21.82	22.18	22.97
KARSN	1.44	1.49	1.53	1.53	1.58	BERA	1.71	1.77	1.80	1.83	1.89
KORDS	10.70	11.08	11.20	11.45	11.82	BIMAS	78.44	80.21	81.70	81.99	83.77
KRDMD	2.38	2.48	2.49	2.57	2.67	BJKAS	1.38	1.46	1.48	1.53	1.60
METRO	0.77	0.80	0.81	0.83	0.86	CCOLA	30.45	31.18	31.20	31.90	32.63
MPARK	12.71	13.04	13.22	13.38	13.72	CEMAS	0.72	0.75	0.75	0.78	0.81
NETAS	7.55	7.85	8.11	8.15	8.45	CEMTS	5.50	5.68	5.74	5.86	6.04
PGSUS	28.30	29.05	29.56	29.79	30.54	DOHOL	1.11	1.16	1.17	1.20	1.25
TAVHL	25.29	25.92	26.36	26.56	27.20	ECILC	2.67	2.77	2.84	2.87	2.97
THYAO	13.87	14.43	14.55	14.99	15.55	ECZYT	7.34	7.62	7.70	7.90	8.18
TUPRS	127.80	132.70	134.60	137.59	142.49	EKGYO	1.44	1.47	1.50	1.50	1.53
VERUS	19.83	20.34	20.80	20.84	21.34	ENKAI	4.63	4.81	4.87	4.99	5.17
VESTL	12.19	12.70	12.86	13.22	13.73	FLAP	2.81	2.95	3.01	3.09	3.23
YKBNK	2.08	2.17	2.20	2.25	2.34	GARAN	8.59	8.91	9.01	9.22	9.54
						GENTS	1.84	1.90	1.93	1.97	2.03
						GEREL	2.04	2.10	2.15	2.17	2.23

Endeks 100 Yükseliş Devam Edenler	Destek 2	Destek 1	Kapanış	Direnç 1	Direnç 2	Endeks 100 Düşüş Devam Edenler	Destek 2	Destek 1	Kapanış	Direnç 1	Direnç 2
						GLYHO	2.89	3.01	3.12	3.13	3.25
						GOLTS	9.96	10.32	10.56	10.68	11.03
						GOODY	3.13	3.24	3.25	3.35	3.46
						GOZDE	3.32	3.42	3.48	3.53	3.63
						GSDHO	0.90	0.93	0.94	0.97	1.00
						GSRAY	1.23	1.27	1.30	1.31	1.35
						GUBRF	2.68	2.79	2.86	2.90	3.02
						HALKB	6.05	6.21	6.34	6.38	6.54
						HEKTS	10.33	10.73	10.80	11.12	11.51
						HURGZ	0.80	0.83	0.85	0.87	0.90
						ICBCT	3.56	3.72	3.73	3.87	4.02
						IHLAS	0.35	0.37	0.37	0.38	0.40
						IHLGM	0.73	0.77	0.81	0.81	0.85
						IPEKE	4.43	4.62	4.73	4.80	4.99
						ISCTR	5.56	5.77	5.87	5.99	6.20
						ISGYO	0.92	0.94	0.95	0.97	0.99
						KARTN	311.67	322.58	332.30	333.48	344.39
						KCHOL	16.24	16.82	17.22	17.39	17.97
						KERTV	1.44	1.51	1.51	1.57	1.64
						KOZAL	42.71	44.02	44.04	45.32	46.63
						MAVI	37.80	38.75	39.48	39.71	40.66
						MGROS	13.81	14.25	14.40	14.70	15.15
						ODAS	1.52	1.56	1.57	1.61	1.65
						OTKAR	102.62	106.17	107.00	109.73	113.29
						PARSN	8.49	8.87	9.24	9.25	9.63
						PETKM	4.48	4.65	4.70	4.83	5.00
						POLHO	3.24	3.31	3.38	3.39	3.46
						PRKME	2.22	2.32	2.33	2.41	2.50
						SAHOL	7.92	8.16	8.18	8.39	8.63
						SASA	7.96	8.23	8.29	8.49	8.76
						SISE	5.60	5.81	5.92	6.02	6.24
						SKBNK	1.04	1.08	1.08	1.11	1.15
						SODA	6.96	7.14	7.25	7.32	7.49
						SOKM	8.76	9.00	9.17	9.24	9.48
						TCELL	12.18	12.52	12.72	12.86	13.20
						TKFEN	22.52	23.07	23.12	23.63	24.18
						TMSN	4.27	4.39	4.43	4.50	4.62
						TRKCM	3.21	3.32	3.32	3.42	3.53
						TSKB	0.75	0.78	0.78	0.80	0.83
						TTKOM	4.33	4.42	4.50	4.50	4.59
						TTRAK	31.54	32.28	32.28	33.02	33.76
						ULKER	17.70	18.24	18.65	18.79	19.34
						VAKBN	4.38	4.50	4.53	4.61	4.73
						YATAS	4.99	5.18	5.26	5.36	5.55
						ZOREN	1.25	1.29	1.31	1.33	1.37



Genel Müdürlük

Levent Mah. Levent Cad. No: 45 P.K. 34330 Beşiktaş / İSTANBUL

+90 212 370 22 22

www.alanyatirim.com.tr

Ankara İrtibat Bürosu

Anafartalar C. Papatya S. No: 2/6-8 Ulus / ANKARA

+90 312 312 69 80

İzmir İrtibat Bürosu

Akdeniz M. Cumhuriyet Bulvarı Çırpıcı İş Merkezi No: 77/402 Konak / İZMİR

+90 232 445 64 66

arastirma@alanyatirim.com.tr

Yasal Uyarı : Bu dokümanda yer alan her türlü bilgi, değerlendirme ve yorum güvenilir olduğu düşünülen Alan Yatırım A.Ş. Araştırma Departmanı tarafından burada sunulan bilgilerin doğruluğu ve bütünlüğü konusunda makul özen gösterilmiş olmakla beraber, olabilecek hatalar ve eksikliklerden sorumlu değildir. Burada yer alan fiyatlar, veriler ve bilgilerin tam ve doğru olduğu garanti edilemez, içerik haber verilmeksizin değiştirilebilir. Burada yer alan yorum ve tavsiyeler, yorum ve tavsiyede bulunanların kişisel görüşlerine dayanmaktadır. Herhangi bir yatırım aracının alım – satım önerisi ya da getiri vaadi olarak yorumlanmamalıdır. Bu belgede yer alan yatırımla ilgili bilgiler, yorumlar ve tavsiyeler yatırım danışmanlığı kapsamında değildir. Yatırım danışmanlığı hizmeti, yetkili kuruluşlar tarafından kişilerin risk ve getiri tercihleri dikkate alınarak kişiye özel sunulmaktadır. Burada yer alan yorum ve tavsiyeler ise genel niteliktedir. Burada yer alan görüşler, yatırımcının mali durumuna veya risk ve getiri tercihlerine uygun olmayabilir. Bu nedenle, sadece burada yer alan bilgilere dayanılarak yatırım kararı verilmesi beklentilere uygun sonuçlar doğurmayabilir. Burada yer alan bilgi, değerlendirme, yorum ve istatistiki şekil ve değerlendirmelerin kullanımı sonucunda ortaya çıkacak doğrudan ve / veya dolaylı zararlardan Alan Yatırım A.Ş. sorumlu olmayacaktır. Tüm hakları saklıdır.