

BIST 100 1.62% **USDTRY** -0.94% **EURTRY** -0.84% **EURUSD** 0.11% **XAUUSD** -0.56% **GLDGR** -1.49% **BRENT** 0.92% **S&P 500** -1.28%
92,553 ▲ 5.2923 ▼ 6.0233 ▼ 1.1375 ▲ 1,242.14 ▼ 211.37 ▼ 56.80 ▲ 2,503 ▼

**PİYASA GÜNDEMİ**

- Türkiye-Suriye Askeri Operasyonu
- ABD'nin Suriye'den Çekilmesi
- ABD – Çin Anlaşması
- Brexit Görüşmeleri
- ABD'nin İran Yaptırımı

**EKONOMİK TAKVİM**

- İngiltere Perakende Satışlar (Aylık-Yıllık)(Kasım)
- Para Politikası Toplantı Özeti
- İngiltere Merkez Bankası Faiz Kararı
- Philadelphia Fed İmalat Endeksi (Aralık)

**PİYASALARIN YÖNÜ**

BIST 100... Güvercin FED beklentisiyle yükselen küresel piyasalara eşlik etti... Dün güvercin FED beklentisiyle küresel risk iştahında görülen artış hisseleri desteklerken BİST 100 de yükseliş dalgasına eşlik ederek % 1.62 prim yaptı ve günü 92552.71 seviyesinden kapattı. Gün içinde düşük işlem hacmiyle hafif pozitif seyreden endeks, seans kapanışına doğru Amerika'nın Suriye'den tüm askerlerini çekebileceği haberiyle primlerini arttırdı. Hem küresel risk iştahındaki toparlanmanın hem de jeopolitik risklerin azalmasının etkisiyle pozitif seyreden endekste demir çelik, havacılık ve bankacılık sektörleri ön plana çıktı. THYAO hisselerinde % 4.93 yükseliş dikkat çekerken bankacılık endeksinde % 2.96 değer kazancı görüldü. Son iki işlem gününde pozitif gelişmelerin fiyatlandığı endekste tekrar 90 000 - 100 000 bandına dönüş gözlenirken, kurdaki değer kaybına hassas olan SODA hisselerinde % 2.30 düşüş, petrol fiyatlarındaki düşüş ile birlikte TKFEN hisselerinde % 2.10 değer kaybı gözlemlendi. Sabah itibarıyla Asya piyasaları negatif, Amerikan vadeli ise negatif seyrizlemekte.

USDTRY... FED'den yavaşlama beklentileri ve jeopolitik risklerdeki düşüş TL'yi destekledi... FED'in para politikasını sıkılaştırmada yavaşlayacağı beklentileri ve düşen petrol fiyatlarıyla birlikte yüksek faiz özelliğiyle cazip hale gelen TL, Amerika'nın Suriye'den tüm askerlerini çekebileceği haberiyle birlikte kazançlarını arttırdı. Tüm TL varlıklarda değer kazancının hakim olduğu gözlenirken tahvil faizlerindeki sert düşüş dikkat çekti.

EURTRY... Kurdaki düşüş ve paritedeki yükseliş eşliğinde hafif negatif... Doların küresel piyasalarda değer kaybetmesi ile birlikte kurda düşüş, paritede yükseliş görülmesinden dolayı EURTRY'de yatay görünüm korunurken hafif negatif fiyatlamaya izlendi.

EURUSD... Dolardaki geri çekilmeyle toparlandı... Güvercin FED beklentileri ve ABD'nin Suriye'den askerlerini çekebileceği haberleriyle yükseliş kaydeden paritede İtalya ve Avrupa Komisyonu'nun 2019 bütçesi üzerinde anlaşması da moralleri yükseltti. Fed'in para politikasında Şahin duruşu ile aşağı doğru geldi.

XAUUSD... Dolardaki geri çekilmeyle birlikte güçlü yükseliş gösterdi... Risk iştahında görülen toparlanmaya rağmen dolardaki sert geri çekilmeyle birlikte alımların güçlendiği sarı metalde yakın dönemde görülen en yüksek seviye olan 1258 seviyesine kadar yükseliş izlendi.

GLDGR... TL'deki değer kazancıyla negatif seyretti... Ons altın fiyatlarında görülen yükselişe rağmen TL'deki değer kazancının daha yüksek olmasıyla gram altın fiyatlarında geri çekilme görüldü.

BRENT... Sert satışların ardından toparlanan risk iştahıyla birlikte tepki yükselişinde... Yakın dönemde gördüğü zirve seviyelerden yaklaşık % 40 düşüş kaydeden Brent petrol, risk iştahındaki artışla birlikte tepki yükselişi gerçekleştirdi.

S&P 500... Şahin FED açıklamaları ile sert düştü... Şahin FED açıklamaları ve ABD'nin Suriye'den tüm askerlerini çekeceği haberleriyle yakın zamanda sert satışların görüldüğü endekste satışlar devam etti.

Teknik Analiz

BIST

BIST100 endeksi günü 1.62% değer kazancı ile tamamladı. Teknik olarak BIST100 endeksi orta vadeli düşüş trendi ve kısa vadeli yükseliş trendi devam etmektedir. Bununla beraber BIST100 endeksinde kısa vadeli direnç seviyeleri 93,500 ve 94,500'de, destek seviyeleri ise 92,500 ve 91,600'de bulunmaktadır.

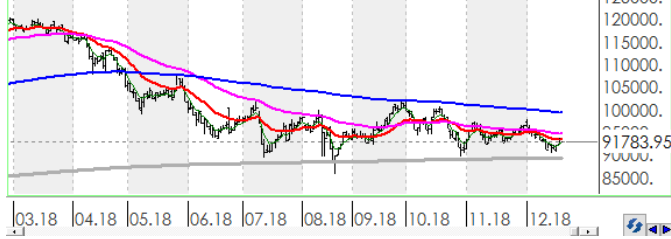

USDTRY

ABD Doları, Türk Lirası karşısında günü 0.94% değer kaybı ile tamamladı. Teknik olarak ABD Doları, Türk Lirası karşısında orta vadeli 5.3188'deki önemli desteğini aşağı yönlü kırarken kısa vadeli düşüş trendi devam etmektedir. Bununla beraber USDTRY paritesinde kısa vadeli direnç seviyeleri 5.3100 ve 5.3500'de, destek seviyeleri ise 5.2600 ve 5.2100'de bulunmaktadır.

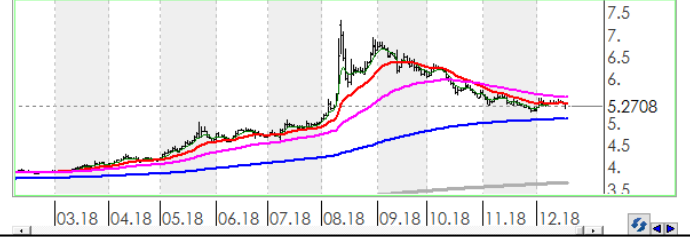

EURTRY

Euro, Türk Lirası karşısında günü 0.84% değer kaybı ile tamamladı. Teknik olarak Euro, Türk Lirası karşısında orta vadeli 6.0450'deki önemli desteğini aşağı yönlü kırarken kısa vadeli düşüş trendi devam etmektedir. Bununla beraber EURTRY paritesinde kısa vadeli direnç seviyeleri 6.0300 ve 6.0800'de, destek seviyeleri ise 5.9800 ve 5.9300'de bulunmaktadır.

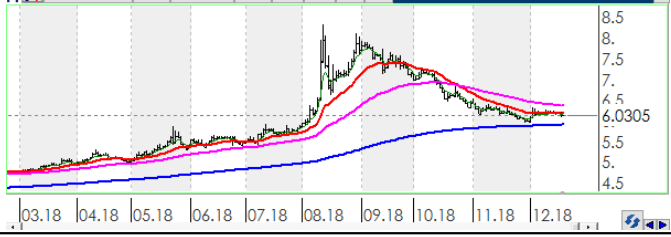

EURUSD

EURO, ABD Doları karşısında günü 0.11% değer kazancı ile tamamladı. Teknik olarak EURO, ABD Doları karşısında orta vadeli yükseliş trendi ve kısa vadeli yükseliş trendi devam etmektedir. Bununla beraber EURUSD paritesinde kısa vadeli direnç seviyeleri 1.1390 ve 1.1430'de, destek seviyeleri ise 1.1350 ve 1.1310'de bulunmaktadır.



XAUUSD

Altının ons cinsi, günü 0.56% değer kaybı ile tamamladı. Teknik olarak Altının ons cinsi, orta vadeli yükseliş trendi sürmekle birlikte kısa vadeli 1230.30'deki önemli desteğini aşağı yönlü kırdı. Bununla beraber Ons altında kısa vadeli direnç seviyeleri 1,245.00 ve 1,250.00'de, destek seviyeleri ise 1,239.00 ve 1,234.00'de bulunmaktadır.



GLDGR

Altın gram cinsi, günü 1.49% değer kaybı ile tamamladı. Teknik olarak Altın gram cinsi, orta vadeli yükseliş trendi sürmekle birlikte kısa vadeli 214.28'deki önemli desteğini aşağı yönlü kırdı. Bununla beraber Gram altında kısa vadeli direnç seviyeleri 212.00 ve 214.00'de, destek seviyeleri ise 210.00 ve 208.00'de bulunmaktadır.



BRENT

Brent Petrol günü 0.92% değer kazancı ile tamamladı. Teknik olarak Brent Petrol orta vadeli düşüş trendi ve kısa vadeli düşüş trendi içinde bulunmaktadır. Bununla beraber Brent tipi petrolde kısa vadeli direnç seviyeleri 58.00 ve 59.50'de, destek seviyeleri ise 56.50 ve 55.10'de bulunmaktadır.



FSPX

S&P500 endeksi günü 1.28% değer kaybı ile tamamladı. Teknik olarak S&P500 endeksi orta vadeli düşüş trendi ve kısa vadeli düşüş trendi içinde bulunmaktadır. Bununla beraber S&P500 endeksinde kısa vadeli direnç seviyeleri 2,532.00 ve 2,565.00'de, destek seviyeleri ise 2,500.00 ve 2,468.00'de bulunmaktadır.



İstatistikler

Global Makro Veriler				BIST Piyasa Verileri			
	Politika Faizi	Enflasyon	Büyüme	TL	USD		
ABD	2.25%	2.50%	3.00%	BIST100 Endeksi	92,553	17,298	
AB	0.00%	2.00%	1.70%	Piyasa Değeri	597,300	111,637	
Japonya	-0.10%	1.40%	0.30%	Halka Açık Piyasa Değeri	209,867	39,225	
Türkiye	24.00%	21.62%	5.20%	Günlük İşlem Hacmi	5,372	1,004	
Güney Afrika	6.75%	5.10%	1.10%	Ortalama İşlem Hacmi	5,695	1,077	
Brezilya	6.50%	4.56%	1.30%	Yabancı Payı		65%	
Rusya	7.50%	3.50%	1.30%				
Meksika	8.00%	4.90%	2.50%				
Endonezya	6.00%	3.23%	5.17%				
Hindistan	6.50%	3.31%	7.10%				
Pariteler				Borsa Performansları			
	Günlük	Aylık	Yıllık	Günlük	Aylık	Yıllık	
EURUSD	0.4%	-0.2%	-3.5%	BIST 100	1.6%	-2.8%	-16.6%
USDTRY	-0.4%	-0.9%	37.5%	ABD - S&P 500	-1.3%	-6.7%	-6.6%
EURTRY	0.1%	-1.0%	32.8%	Almanya - DAX	0.2%	-4.3%	-18.5%
USDJPY	-0.7%	-0.6%	-0.9%	Gelişen Ülkeler	0.5%	-2.1%	-14.5%
GBPUSD	0.4%	-1.5%	-5.4%	Çin - Shanghai Composite	-0.5%	-6.2%	-23.1%
USDZAR	-0.6%	1.9%	12.5%	Japonya - Nikkei	-2.8%	-6.6%	-10.8%
USD RUB	-0.3%	2.6%	14.5%	Meksika - Windex	0.0%	-2.1%	-14.5%
USDBRL	0.0%	3.6%	18.5%	Brezilya - Bovespa	-1.1%	-2.5%	17.9%
USDIDR	0.1%	-0.9%	6.5%	Rusya - Micex	-1.1%	-1.8%	10.1%
USDMXN	-0.4%	-1.5%	4.3%	G.Afrika - Windex	-1.7%	-2.8%	-14.9%
USDINR	-0.8%	-2.2%	9.4%	G.Kore Kospi	-0.9%	-1.9%	-16.9%
USDARS	0.0%	6.8%	117.9%	Hong Kong - Hang Seng	-1.1%	-3.0%	-12.6%
USDCNY	0.1%	-0.6%	4.5%	Hindistan - Sensex	-0.2%	1.8%	7.6%
USDKRW	-0.3%	-0.1%	3.7%	Endonezya - Jakarta	-0.9%	1.9%	-0.8%
Emtia - Uluslararası Piyasalar				BIST - Artan			
	Günlük	Aylık	Yıllık		Fiyat	Değişim	
Brent Petrol	-0.5%	-15.7%	-11.5%	SASA	8.61	8.6%	
Altın Ons	0.5%	2.0%	-1.1%	IEYHO	0.65	8.3%	
Doğalgaz	-2.4%	-22.8%	34.8%	ODAS	2.05	7.9%	
Gümüş	0.3%	1.4%	-9.4%	CCOLA	30.64	5.7%	
Bakır	-1.9%	-4.6%	-14.5%	KRDMD	2.30	5.0%	
Alüminyum	-0.7%	0.7%	-7.3%				
Buğday	0.3%	3.5%	24.9%	BIST - Azalanlar			
Şeker	-0.1%	-2.7%	-13.5%	CEMAS	0.75	-6.3%	
Kakao	-0.3%	4.8%	20.9%	ICBCT	5.54	-4.2%	
Kahve	0.2%	-13.4%	-17.0%	IHLAS	0.30	-3.2%	
Pamuk	0.1%	-1.7%	2.3%	SODA	7.23	-2.3%	
				TKFEN	22.42	-2.1%	
Yaklaşan Merkez Bankası Toplantı Tarihleri				BIST - İşlem Hacmi			
	Tarih				Fiyat	TL mn	
Japonya Merkez Bankası Toplantısı	20 Aralık			THYAO	16.17	742	
Endonezya Merkez Bankası Toplantısı	20 Aralık			GARAN	8.32	672	
İngiltere Merkez Bankası Toplantısı	20 Aralık			ASELS	23.98	318	
Meksika Merkez Bankası Toplantısı	20 Aralık			HALKB	6.99	310	
#YOK	#YOK			KRDMD	2.30	287	
#YOK	#YOK						

Hisse Teknik Mercek

Aşağıdaki tabloda, BIST 100 hisselerinin fiyat hareketleri bazında orta vadeli trend durumları sayısal analiz sonuçlarına göre belirtilmiştir. Orta vade tanımı genel olarak ortalama 1 ay vadeyi kapsamaktadır. Destek ve direnç seviyeleri hisselerin volatiliteleri dikkate alınarak **istatistiksel metotlara** göre belirlenmiştir. Fiyat hareketlerine dayalı işlemlerde mümkün olduğunca tablonun sol tarafındaki yükseliş trendinde bulunan hisselerin seçilmesi daha rasyonel tercih olacaktır.

Endeks	Son Durum	Destek 2	Destek 1	Kapanış	Direnç 1	Direnç 2
BIST 100	Düşüş trendi devam etmekte	89,148	91,472	92,553	93,797	96,121
BIST 30 VIOP		112,648	115,585	116,950	118,522	121,458

ORTA VADELİ TREND											
Yükselişe Başlayanlar	Destek 2	Destek 1	Kapanış	Direnç 1	Direnç 2	Düşüşe Başlayanlar	Destek 2	Destek 1	Kapanış	Direnç 1	Direnç 2
ARCLK	14.90	15.45	15.60	15.99	16.53	KOZAL	49.16	50.78	52.15	52.40	54.01
CCOLA	29.31	30.01	30.64	30.71	31.41						
GARAN	7.99	8.28	8.32	8.58	8.87						
GOODY	3.35	3.47	3.50	3.58	3.70						
KARSN	1.25	1.29	1.31	1.33	1.37						
PETKM	4.99	5.18	5.28	5.38	5.57						
SKBNK	1.11	1.15	1.17	1.19	1.22						
TTKOM	3.82	3.89	3.91	3.97	4.04						
Yükselişe Devam Edenler	Destek 2	Destek 1	Kapanış	Direnç 1	Direnç 2	Düşüşe Devam Edenler	Destek 2	Destek 1	Kapanış	Direnç 1	Direnç 2
BERA	1.94	2.00	2.04	2.07	2.14	AEFES	19.63	20.17	20.68	20.72	21.26
BIMAS	85.33	87.26	87.60	89.20	91.14	AFYON	4.28	4.63	4.67	4.97	5.32
DGKLB	1.42	1.48	1.48	1.53	1.59	AKBNK	6.41	6.63	6.81	6.86	7.09
ENKAI	4.42	4.60	4.61	4.77	4.94	AKENR	0.59	0.61	0.61	0.63	0.64
FENER	6.48	6.66	6.82	6.84	7.03	AKSA	7.22	7.46	7.49	7.71	7.96
GLYHO	2.77	2.88	2.94	2.99	3.10	AKSEN	2.64	2.69	2.72	2.75	2.80
GOLTS	14.03	14.56	15.08	15.08	15.61	ALARK	2.00	2.07	2.09	2.14	2.21
GSDHO	0.77	0.80	0.81	0.83	0.85	ALGYO	42.94	44.26	45.58	45.59	46.91
HLGYO	0.71	0.72	0.73	0.74	0.75	ANACM	2.42	2.51	2.60	2.60	2.69
IEYHO	0.61	0.63	0.65	0.65	0.68	ANELE	1.55	1.59	1.62	1.63	1.67
ISCTR	4.05	4.20	4.32	4.36	4.52	ASELS	22.25	23.15	23.98	24.04	24.94
ISGYO	1.00	1.02	1.04	1.05	1.08	AYGAZ	10.79	11.17	11.56	11.56	11.95
KIPA	2.43	2.51	2.53	2.59	2.67	BAGFS	4.49	4.67	4.78	4.85	5.03
KOZAA	7.08	7.37	7.57	7.65	7.93	BANVT	9.78	10.19	10.56	10.60	11.00
METRO	0.77	0.80	0.80	0.83	0.86	BIZIM	6.39	6.52	6.54	6.65	6.77
OTKAR	81.18	84.01	86.20	86.84	89.66	BJKAS	1.48	1.56	1.63	1.64	1.72
SISE	5.12	5.32	5.35	5.51	5.70	BRISA	5.95	6.17	6.19	6.38	6.60
SNGYO	0.31	0.32	0.32	0.32	0.33	BRSAN	7.11	7.35	7.58	7.60	7.84
SODA	7.03	7.21	7.23	7.39	7.57	CEMFS	6.17	6.37	6.44	6.57	6.77
TCELL	11.77	12.10	12.12	12.42	12.75	CRFSA	3.46	3.55	3.61	3.64	3.72
TKFEN	21.47	22.01	22.42	22.55	23.09	DEVA	3.20	3.33	3.35	3.46	3.59
YATAS	4.06	4.21	4.25	4.36	4.51	DOAS	3.95	4.06	4.16	4.17	4.28
						DOHOL	1.01	1.05	1.09	1.09	1.14
						ECILC	2.72	2.81	2.82	2.91	3.01
						EGEEN	325.69	340.19	352.50	354.70	369.20
						EKGYO	1.50	1.53	1.54	1.56	1.60
						ERBOS	60.59	62.67	63.00	64.75	66.83
						EREGL	7.30	7.57	7.64	7.84	8.11
						FROTO	49.17	51.01	52.15	52.84	54.67

* Tablonun devamı bir sonraki sayfadadır.

Yükselişe Devam Edenler	Destek 2	Destek 1	Kapanış	Direnç 1	Direnç 2	Düşüşe Devam Edenler	Destek 2	Destek 1	Kapanış	Direnç 1	Direnç 2
						GOZDE	2.62	2.71	2.74	2.79	2.87
						GSRAY	1.14	1.19	1.20	1.25	1.30
						GUBRF	2.61	2.72	2.83	2.84	2.95
						HALKB	6.65	6.83	6.99	7.02	7.20
						HURGZ	0.86	0.90	0.94	0.94	0.98
						ICBCT			5.54	5.77	6.07
						IHLAS	0.28	0.29	0.30	0.31	0.32
						IHLGM	1.21	1.27	1.28	1.33	1.39
						IPEKE	5.10	5.33	5.46	5.56	5.78
						KARTN	318.28	329.47	339.30	340.65	351.83
						KCHOL	13.88	14.38	14.40	14.87	15.36
						KLGYO	1.79	1.85	1.85	1.90	1.96
						KORDS	9.54	9.87	9.98	10.20	10.53
						KRDMD	2.15	2.23	2.30	2.32	2.40
						MAVI	31.41	32.22	32.46	33.03	33.84
						MGROS	14.33	14.79	15.00	15.26	15.72
						NETAS	6.41	6.66	6.68	6.90	7.15
						NTHOL	1.80	1.88	1.96	1.96	2.05
						ODAS	1.98	2.04	2.05	2.10	2.15
						PGSUS	22.00	22.57	23.08	23.15	23.73
						PRKME	2.34	2.43	2.45	2.53	2.63
						SAHOL	7.29	7.52	7.68	7.74	7.97
						SASA	8.33	8.60	8.61	8.87	9.15
						TATGD	3.58	3.70	3.81	3.82	3.94
						TAVHL	21.67	22.23	22.66	22.79	23.35
						THYAO	14.94	15.57	16.17	16.20	16.83
						TKNSA	2.92	2.99	3.04	3.06	3.13
						TMSN	4.41	4.53	4.56	4.65	4.78
						TOASO	15.39	15.99	16.51	16.59	17.20
						TRCAS	1.36	1.42	1.47	1.47	1.53
						TRKCM	2.92	3.02	3.02	3.11	3.21
						TSKB	0.70	0.73	0.74	0.75	0.78
						TTRAK	32.47	33.27	33.30	34.06	34.86
						TUPRS	113.92	118.48	123.00	123.04	127.60
						ULKER	14.67	15.12	15.20	15.57	16.03
						VESTL	5.29	5.52	5.74	5.74	5.96
						VKGYO	1.86	1.93	1.97	2.00	2.08
						YKBNK	1.53	1.59	1.60	1.65	1.71
						ZOREN	1.21	1.25	1.26	1.29	1.33



Genel Müdürlük

Levent Mah. Levent Cad. No: 45 P.K. 34330 Beşiktaş / İSTANBUL
+90 212 370 22 22
www.alanyatirim.com.tr

Ankara İrtibat Bürosu

Anafartalar C. Papatya S. No: 2/6-8 Ulus / ANKARA
+90 312 312 69 80

İzmir İrtibat Bürosu

Akdeniz M. Cumhuriyet Bulvarı Çırpıcı İş Merkezi No: 77/402 Konak / İZMİR
+90 232 445 64 66

arastirma@alanyatirim.com.tr

Yasal Uyarı : Bu dokümanda yer alan her türlü bilgi, değerlendirme ve yorum güvenilir olduğu düşünülen Alan Yatırım A.Ş. Araştırma Departmanı tarafından burada sunulan bilgilerin doğruluğu ve bütünlüğü konusunda makul özen gösterilmiş olmakla beraber, olabilecek hatalar ve eksikliklerden sorumlu değildir. Burada yer alan fiyatlar, veriler ve bilgilerin tam ve doğru olduğu garanti edilemez, içerik haber verilmeksizin değiştirilebilir. Burada yer alan yorum ve tavsiyeler, yorum ve tavsiyede bulunanların kişisel görüşlerine dayanmaktadır. Herhangi bir yatırım aracının alım – satım önerisi ya da getiri vaadi olarak yorumlanmamalıdır. Bu belgede yer alan yatırımla ilgili bilgiler, yorumlar ve tavsiyeler yatırım danışmanlığı kapsamında değildir. Yatırım danışmanlığı hizmeti, yetkili kuruluşlar tarafından kişilerin risk ve getiri tercihleri dikkate alınarak kişiye özel sunulmaktadır. Burada yer alan yorum ve tavsiyeler ise genel niteliktedir. Burada yer alan görüşler, yatırımcının mali durumuna veya risk ve getiri tercihlerine uygun olmayabilir. Bu nedenle, sadece burada yer alan bilgilere dayanarak yatırım kararı verilmesi beklentilere uygun sonuçlar doğurmayabilir. Burada yer alan bilgi, değerlendirme, yorum ve istatistiki şekil ve değerlendirmelerin kullanımı sonucunda ortaya çıkacak doğrudan ve / veya dolaylı zararlardan Alan Yatırım A.Ş. sorumlu olmayacaktır. Tüm hakları saklıdır.