

BIST 100 -0.76% **USDTRY** -0.04% **EURTRY** -0.35% **EURUSD** -0.16% **XAUUSD** 1.12% **GLDGR** 0.11% **BRENT** -5.54% **S&P 500** -2.97%
90,830 ▼ 5.2862 ▼ 6.0210 ▼ 1.1390 ▼ 1,269.48 ▲ 216.07 ▲ 50.78 ▼ 2,342 ▼

**PIYASA GÜNDEMİ**

- Türkiye-Suriye Askeri Operasyonu
- Trump-Fed Tartışması
- Brexit Görüşmeleri
- ABD'nin İran Yaptırımı

**EKONOMİK TAKVİM**

- Türkiye Kapasite Kullanım Oranı (Aralık)
- Türkiye İmalat Güveni (Aralık)
- ABD S&P Konut Fiyat Endeksi (Yıllık-Ekim)

**PIYASALARIN YÖNÜ**

BIST 100... Küresel satış dalgasına karşı defansif şekilde hafif satışı seyrediyor... Uluslararası piyasalar Noel tatili nedeniyle kapalı olduğu için endekste düşük hacim ve volatilité eşliğinde sığ hareketler görülürken BIST 100 % 0.76 düşerek günü 90829.57 seviyesinden kapattı. Yurt içinde asgari ücretin 2019 yılında % 26.05 artışla net 2020 TL, brüt 2558 TL açıklanması gündemi etkili olurken Cumhurbaşkanı Erdoğan'ın yeni yılda elektrik ve doğalgaza % 10 indirim yapılacağı açıklamaları takip edildi. Asgari ücretteki enflasyon üzerindeki artıştan çalışan maliyeti anlamında oransal olarak olumsuz etkilenen BIMAS hisselerindeki satışı seyir dikkat çekerken, Dışişleri Bakanı tarafından ABD'de tutuklu bulunan Hakan Atilla'nın serbest bırakılabileceğinin bildirilmesinin ardından HALKB hisselerinde hafif yükseliş dikkat çekti. Noel tatili sebebiyle kapalı olan yurt dışı piyasalar bugün açıldı ve sabah itibarıyla Asya piyasaları ve Amerikan vadeliileri negatif seyrediyor.

USDTRY... Dolardaki değer kaybıyla hafif geri çekildi... ABD Başkanı Trump'ın FED'in hızlı faiz arttırdığına yönelik eleştirileri devam ederken, piyasalarda FED Başkanı Powell'ı görevden alma yetkisinin olmadığı konuşuluyor. ABD para politikasına ilişkin belirsizlik yaratan tartışmalar sonrasında tahvil faizlerindeki güçlü düşüş ile beraber dolar diğer para birimleri karşısında değer kaybederken, gelişmekte olan ülke para birimleri karışık seyrediyor. Emtia ve enerji fiyatlarındaki sert geri çekilme eşliğinde emtia ihracatçısı ülkelerin para birimlerinde değer kaybı gözlenirken, risk iştahının kapalı olduğu günlerde TL'nin defansif tepkisi dikkat çekiyor.

EURTRY... Kurdaki gerileme ve paritedeki yükseliş eşliğinde yatay... Kurdaki gerileme ve paritedeki toparlanma eşliğinde EURTRY'de yatay seyir etkili oluyor.

EURUSD... Dolardaki geri çekilmeyle toparlandı... Dün Noel tatili nedeniyle Avrupa ve Amerika piyasaları kapalı olduğu için Asya'da sığ hacimli işlemlerin görüldüğü paritede, Trump-FED tartışmaları sonrasında değer kaybeden dolar ile paritedeki toparlanma eğilimi devam etti. FED'in para politikası uygulamalarının tartışmaya açıldığı günlerde, faiz artırımını destekleyecek ekonomik verilerin piyasaları negatif etkilemesi beklenebilir. Fed'in para politikasında Şahin duruşu ile aşağı doğru geldi.

XAUUSD... Dolardaki geri çekilmeyle birlikte güçlü yükseliş gösterdi... Dün uluslararası piyasaların Noel tatilinden dolayı kapalı olmasıyla işlem görmeyen sarı metalde, piyasa açılışında güçlü yükseliş hareketinin devam ettiği görüldü. Hem FED faiz artırım süreci belirsizliği hem de küresel büyümeye yönelik endişeler eşliğinde devam eden satışlar sarı metale olan talebi artırıyor.

GLDGR... Ons altındaki güçlü yükselişle pozitif seyretti... TL'deki yatay seyir ve ons altında görülen güçlü yükselişler gram altın fiyatlarını yukarı çekmeye devam ediyor.

BRENT... Petrolde yılın en düşük seviyeleri görüldü... Dün Noel tatili sebebiyle işlem görmeyen Brent petrolde 50 USD seviyesindeki zayıf seyrin devam ettiği görülürken, küresel büyümeye yönelik endişeler talep eksikliği endişelerini beraberinde getiriyor. Bunun yanında OPEC tarafından alınan karar doğrultusunda arz kısıntılarının etkin işleyebileceğine dair soru işaretleri petrolde zayıf eğilimi destekliyor.

S&P 500... Noel tatili öncesinde endekste satışlar derinleşti... Dün Noel tatili sebebiyle kapalı olan endekste hafta başlangıcında % 3'e yaklaşan sert satışlar etkili oldu. Meksika duvarı konusunda parlamentonun anlaşamaması ve hükümetin kapalı kalması gündemi zaten satış dalgasının etkili olduğu piyasaları negatif etkilerken, Trump'ın FED para politikasına yönelik eleştirilerini sürdürmesi ile satışların derinleştiği izlendi.

Teknik Analiz

BIST

BIST100 endeksi günü 0.76% değer kaybı ile tamamladı. Teknik olarak BIST100 endeksi orta vadeli düşüş trendi sürmekle birlikte kısa vadeli 91482.77'deki önemli desteğini aşağı yönlü kırdı. Bununla beraber BIST100 endeksinde kısa vadeli direnç seviyeleri 91,800 ve 92,700'de, destek seviyeleri ise 90,800 ve 89,900'de bulunmaktadır.



USDTRY

ABD Doları, Türk Lirası karşısında günü 0.04% değer kaybı ile tamamladı. Teknik olarak ABD Doları, Türk Lirası karşısında orta vadeli düşüş trendi ve kısa vadeli düşüş trendi devam etmektedir. Bununla beraber USDTRY paritesinde kısa vadeli direnç seviyeleri 5.3000 ve 5.3500'de, destek seviyeleri ise 5.2500 ve 5.2000'de bulunmaktadır.

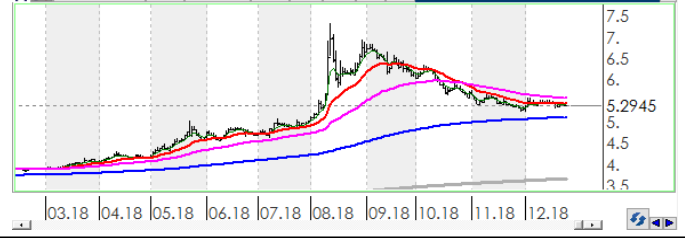

EURTRY

Euro, Türk Lirası karşısında günü 0.35% değer kaybı ile tamamladı. Teknik olarak Euro, Türk Lirası karşısında orta vadeli 6.0331'deki önemli desteğini aşağı yönlü kırarken kısa vadeli düşüş trendi devam etmektedir. Bununla beraber EURTRY paritesinde kısa vadeli direnç seviyeleri 6.0500 ve 6.0900'de, destek seviyeleri ise 6.0000 ve 5.9500'de bulunmaktadır.

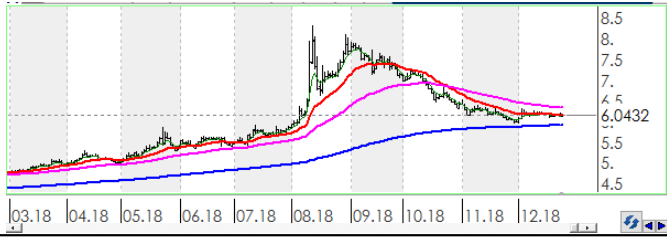

EURUSD

EURO, ABD Doları karşısında günü 0.16% değer kaybı ile tamamladı. Teknik olarak EURO, ABD Doları karşısında orta vadeli yükseliş trendi sürmekle birlikte kısa vadeli 1.1390'deki önemli desteğini aşağı yönlü kırdı. Bununla beraber EURUSD paritesinde kısa vadeli direnç seviyeleri 1.1390 ve 1.1440'de, destek seviyeleri ise 1.1340 ve 1.1300'de bulunmaktadır.

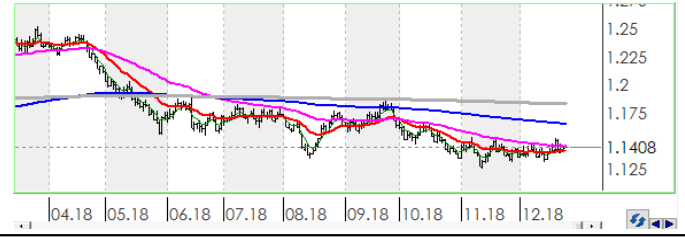

XAUUSD

Altının ons cinsi, günü 1.12% değer kazancı ile tamamladı. Teknik olarak Altının ons cinsi, orta vadeli yükseliş trendi ve kısa vadeli yükseliş trendi içinde bulunmaktadır. Bununla beraber Ons altında kısa vadeli direnç seviyeleri 1,273.00 ve 1,280.00'de, destek seviyeleri ise 1,265.00 ve 1,258.00'de bulunmaktadır.



GLDGR

Altın gram cinsi, günü 0.11% değer kazancı ile tamamladı. Teknik olarak Altın gram cinsi, orta vadeli yükseliş trendi ve kısa vadeli yükseliş trendi içinde bulunmaktadır. Bununla beraber Gram altında kısa vadeli direnç seviyeleri 218.00 ve 220.00'de, destek seviyeleri ise 216.00 ve 214.00'de bulunmaktadır.



BRENT

Brent Petrol günü 5.54% değer kaybı ile tamamladı. Teknik olarak Brent Petrol orta vadeli düşüş trendi ve kısa vadeli düşüş trendi içinde bulunmaktadır. Bununla beraber Brent tipi petrolde kısa vadeli direnç seviyeleri 52.00 ve 53.30'de, destek seviyeleri ise 50.70 ve 49.40'de bulunmaktadır.

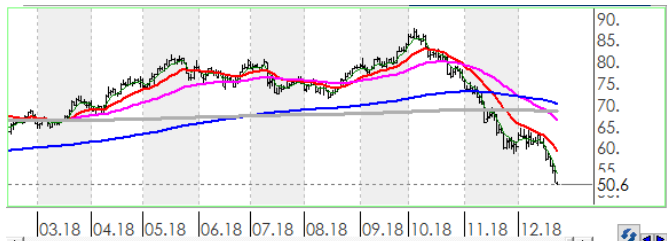

İstatistikler

Global Makro Veriler				BIST Piyasa Verileri			
	Politika Faizi	Enflasyon	Büyüme	TL	USD		
ABD	2.50%	2.20%	3.00%	BIST100 Endeksi	90,830	17,162	
AB	0.00%	1.90%	1.60%	Piyasa Değeri	586,978	110,905	
Japonya	-0.10%	0.80%	0.00%	Halka Açık Piyasa Değeri	205,960	38,915	
Türkiye	24.00%	21.62%	1.60%	Günlük İşlem Hacmi	1,906	360	
Güney Afrika	6.75%	5.20%	1.10%	Ortalama İşlem Hacmi	5,384	1,019	
Brezilya	6.50%	4.05%	1.30%	Yabancı Payı		65%	
Rusya	7.75%	3.80%	1.50%	Borsa Performansları			
Meksika	8.25%	4.72%	2.50%	Günlük	Aylık	Yıllık	
Endonezya	6.00%	3.23%	5.17%	BIST 100	-0.8%	-2.3%	-18.7%
Hindistan	6.50%	2.33%	7.10%	ABD - S&P 500	-3.0%	-10.7%	-12.4%
Pariteler				Günlük	Aylık	Yıllık	
EURUSD	0.1%	0.6%	-4.0%	Almanya - DAX	0.2%	-5.0%	-18.7%
USDTRY	0.0%	0.1%	38.9%	Gelişen Ülkeler	-0.3%	-2.0%	-16.7%
EURTRY	0.1%	0.7%	33.5%	Çin - Shanghai Composite	0.0%	-2.9%	-23.6%
USDJPY	0.3%	-2.1%	-2.4%	Japonya - Nikkei	0.9%	-10.8%	-15.8%
GBPUSD	0.2%	-0.8%	-5.0%	Meksika - Windex	0.0%	0.5%	-14.5%
USDZAR	-0.4%	5.2%	15.7%	Brezilya - Bovespa	0.5%	-0.6%	14.0%
USD RUB	0.5%	4.0%	18.7%	Rusya - Micex	-1.4%	-2.2%	8.8%
USDBRL	0.4%	2.3%	17.0%	G.Afrika - Windex	0.0%	2.6%	-12.9%
USDIDR	0.3%	0.4%	7.6%	G.Kore Kospi	-1.5%	-1.6%	-17.0%
USDMXN	-0.1%	-2.4%	0.9%	Hong Kong - Hang Seng	-0.4%	-1.1%	-13.3%
USDINR	-0.1%	-0.7%	9.4%	Hindistan - Sensex	-0.9%	0.5%	3.6%
USDARS	0.0%	1.1%	110.3%	Endonezya - Jakarta	-0.5%	2.1%	-1.5%
USDCNY	0.0%	-0.9%	5.3%	BIST - Artan			
USDKRW	0.2%	-0.6%	4.6%	Fiyat	Değişim		
Emtia - Uluslararası Piyasalar	Günlük	Aylık	Yıllık	ITTFH	3.27	3.5%	
Brent Petrol	-0.4%	-14.5%	-22.2%	TTRAK	34.24	2.4%	
Altın Ons	0.3%	4.2%	-0.1%	ANACM	2.58	2.0%	
Doğalgaz	2.9%	-19.1%	32.5%	AEFES	21.10	1.8%	
Gümüş	0.4%	3.9%	-9.4%	HEKTS	9.20	1.3%	
Bakır	-0.7%	-4.2%	-17.5%	BIST - Azalanlar	Fiyat	Değişim	
Alüminyum	-1.0%	-1.3%	-12.1%	ISFIN	4.45	-9.9%	
Buğday	-0.1%	1.7%	21.5%	DGKLB	1.22	-4.7%	
Şeker	0.2%	-0.3%	-15.0%	GOLTS	12.61	-4.0%	
Kakao	0.4%	9.6%	28.3%	FLAP	2.38	-4.0%	
Kahve	-0.2%	-8.1%	-15.4%	ICBCT	5.06	-3.1%	
Pamuk	-0.2%	-6.2%	-7.1%	BIST - İşlem Hacmi	Fiyat	TL mn	
Yaklaşan Merkez Bankası Toplantı Tarihleri	Tarih			THYAO	16.18	289	
Kanada Merkez Bankası (BOC)	9 Ocak			GARAN	8.00	244	
Japonya Merkez Bankası (BOJ)	23 Ocak			HALKB	7.13	239	
Avrupa Merkez Bankası (ECB)	24 Ocak			ASELS	23.98	153	
Federal Rezerv (FED)	30 Ocak			KRDMD	2.21	111	
Avustralya Merkez Bankası (RBA)	5 Şubat						
Brezilya Merkez Bankası (BCB)	6 Şubat						

Hisse Teknik Mercek

Aşağıdaki tabloda, BIST 100 hisselerinin fiyat hareketleri bazında orta vadeli trend durumları sayısal analiz sonuçlarına göre belirtilmiştir. Orta vade tanımı genel olarak ortalama 1 ay vadeyi kapsamaktadır. Destek ve direnç seviyeleri hisselerin volatiliteleri dikkate alınarak **istatistiksel metotlara** göre belirlenmiştir. Fiyat hareketlerine dayalı işlemlerde mümkün olduğunca tablonun sol tarafındaki yükseliş trendinde bulunan hisselerin seçilmesi daha rasyonel tercih olacaktır.

Endeks	Son Durum	Destek 2	Destek 1	Kapanış	Direnç 1	Direnç 2
BIST 100	Düşüş trendi devam etmekte	86,724	89,045	90,830	91,365	93,686
BIST 30 VIOP		109,324	112,250	114,500	115,176	118,101

ORTA VADELİ TREND											
Yükselişe Başlayanlar	Destek 2	Destek 1	Kapanış	Direnç 1	Direnç 2	Düşüşe Başlayanlar	Destek 2	Destek 1	Kapanış	Direnç 1	Direnç 2
AEFES	20.30	20.85	21.10	21.39	21.94	ALARK	1.93	2.01	2.04	2.08	2.15
AKENR	0.60	0.62	0.63	0.64	0.65	BRISA	5.75	5.96	6.15	6.18	6.39
						SISE	4.82	5.01	5.14	5.20	5.39
Yükselişe Devam Edenler	Destek 2	Destek 1	Kapanış	Direnç 1	Direnç 2	Düşüşe Devam Edenler	Destek 2	Destek 1	Kapanış	Direnç 1	Direnç 2
ARCLK	14.39	14.93	15.41	15.48	16.02	AFYON	3.92	4.27	4.59	4.61	4.96
BERA	2.00	2.07	2.10	2.14	2.21	AKBNK	6.30	6.53	6.74	6.76	6.99
BIMAS	82.93	84.86	85.50	86.78	88.71	AKSA	7.18	7.43	7.46	7.68	7.92
CCOLA	29.02	29.73	30.40	30.44	31.15	AKSEN	2.72	2.78	2.79	2.83	2.89
DGKLB	1.12	1.17	1.22	1.22	1.27	ALGYO	43.52	44.86	45.82	46.20	47.54
FENER	6.52	6.70	6.86	6.89	7.07	ANACM	2.47	2.56	2.58	2.65	2.74
GARAN	7.45	7.74	8.00	8.04	8.34	ANELE	1.52	1.56	1.58	1.60	1.63
GLYHO	2.87	2.99	3.01	3.10	3.22	ASELS	22.30	23.20	23.98	24.09	24.99
GSDHO	0.79	0.82	0.82	0.85	0.87	AYGAZ	10.67	11.05	11.38	11.43	11.81
GUBRF	2.92	3.05	3.13	3.17	3.29	BAGFS	4.48	4.66	4.83	4.84	5.01
HALKB	6.87	7.06	7.13	7.24	7.43	BANVT	10.89	11.30	11.42	11.72	12.14
HLGYO	0.69	0.70	0.71	0.72	0.73	BIZIM	6.21	6.34	6.41	6.46	6.59
IHLAS	0.32	0.33	0.34	0.35	0.36	BJKAS	1.46	1.54	1.60	1.62	1.70
ISCTR	4.18	4.35	4.42	4.51	4.67	BRSAN	7.52	7.77	7.80	8.02	8.27
ISGYO	1.00	1.03	1.03	1.06	1.08	CEMTS	5.79	5.98	6.02	6.18	6.37
KIPA	2.43	2.51	2.53	2.59	2.67	CRFSA	3.32	3.41	3.44	3.49	3.58
MGROS	14.65	15.13	15.15	15.60	16.08	DEVA	3.05	3.18	3.26	3.31	3.44
OTKAR	83.59	86.50	87.50	89.41	92.32	DOAS	4.16	4.27	4.34	4.38	4.50
SNGYO	0.39	0.40	0.41	0.41	0.42	DOHOL	0.97	1.01	1.03	1.05	1.09
TCELL	11.86	12.19	12.34	12.52	12.85	ECILC	2.60	2.70	2.76	2.79	2.89
THYAO	15.44	16.10	16.18	16.75	17.40	EGEEN	317.71	331.86	339.10	346.00	360.15
TKFEN	20.61	21.15	21.26	21.68	22.21	EKGYO	1.48	1.51	1.53	1.54	1.58
TTKOM	3.86	3.94	3.94	4.01	4.09	ENKAI	4.34	4.51	4.51	4.68	4.85
VAKBN	3.68	3.78	3.88	3.88	3.98	ERBOS	58.88	60.97	62.55	63.07	65.16
YATAS	4.03	4.19	4.31	4.34	4.50	EREGL	6.89	7.16	7.32	7.42	7.68
						FROTO	47.50	49.33	50.75	51.17	53.01
						GOLTS	11.67	12.15	12.61	12.62	13.09
						GOODY	3.20	3.32	3.42	3.44	3.56
						GOZDE	2.55	2.63	2.70	2.71	2.80

* Tablonun devamı bir sonraki sayfadadır.

Yükseliş Devam Edenler	Destek 2	Destek 1	Kapanış	Direnç 1	Direnç 2	Düşüş Devam Edenler	Destek 2	Destek 1	Kapanış	Direnç 1	Direnç 2
						HURGZ	0.86	0.90	0.92	0.94	0.97
						ICBCT	4.61	4.84	5.06	5.06	5.29
						IHLGM	1.15	1.21	1.26	1.27	1.33
						IPEKE	4.85	5.07	5.10	5.28	5.50
						KARSN	1.18	1.22	1.25	1.26	1.30
						KARTN	314.47	325.51	332.20	336.56	347.60
						KCHOL	13.33	13.82	14.31	14.31	14.80
						KLGYO	1.74	1.79	1.82	1.85	1.90
						KORDS	9.12	9.45	9.64	9.78	10.11
						KOZAA	6.74	7.00	7.08	7.27	7.54
						KOZAL	47.50	49.06	49.80	50.63	52.19
						KRDMD	2.07	2.15	2.21	2.24	2.33
						MAVI	30.77	31.55	31.88	32.34	33.13
						METRO	0.73	0.75	0.78	0.78	0.81
						NETAS	6.16	6.41	6.63	6.66	6.90
						NTHOL	1.92	2.00	2.04	2.09	2.17
						ODAS	1.91	1.96	1.99	2.02	2.08
						PETKM	4.75	4.94	5.08	5.13	5.32
						PGSUS	22.44	23.03	23.08	23.62	24.20
						PRKME	2.25	2.34	2.43	2.44	2.54
						SAHOL	7.09	7.32	7.51	7.54	7.77
						SASA	7.70	7.97	8.12	8.24	8.51
						SKBNK	1.04	1.08	1.10	1.12	1.16
						SODA	6.81	6.99	7.10	7.16	7.33
						TATGD	3.54	3.66	3.77	3.78	3.90
						TAVHL	21.38	21.94	22.14	22.51	23.08
						TKNSA	2.81	2.88	2.90	2.95	3.02
						TMSN	4.41	4.53	4.56	4.65	4.78
						TOASO	15.20	15.80	16.29	16.39	16.99
						TRCAS	1.35	1.40	1.43	1.45	1.51
						TRKCM	2.81	2.90	2.98	2.99	3.09
						TSKB	0.69	0.72	0.74	0.74	0.77
						TTRAK	33.03	33.82	34.24	34.61	35.41
						TUPRS	109.46	113.84	114.80	118.22	122.59
						ULKER	14.03	14.48	14.85	14.93	15.37
						VESTL	5.19	5.41	5.56	5.63	5.85
						VKGYO	1.93	2.01	2.01	2.08	2.15
						ZOREN	1.17	1.21	1.23	1.25	1.28



Genel Müdürlük

Levent Mah. Levent Cad. No: 45 P.K. 34330 Beşiktaş / İSTANBUL
+90 212 370 22 22
www.alanyatirim.com.tr

Ankara İrtibat Bürosu

Anafartalar C. Papatya S. No: 2/6-8 Ulus / ANKARA
+90 312 312 69 80

İzmir İrtibat Bürosu

Akdeniz M. Cumhuriyet Bulvarı Çırpıcı İş Merkezi No: 77/402 Konak / İZMİR
+90 232 445 64 66

arastirma@alanyatirim.com.tr

Yasal Uyarı : Bu dokümanda yer alan her türlü bilgi, değerlendirme ve yorum güvenilir olduğu düşünülen Alan Yatırım A.Ş. Araştırma Departmanı tarafından burada sunulan bilgilerin doğruluğu ve bütünlüğü konusunda makul özen gösterilmiş olmakla beraber, olabilecek hatalar ve eksikliklerden sorumlu değildir. Burada yer alan fiyatlar, veriler ve bilgilerin tam ve doğru olduğu garanti edilemez, içerik haber verilmeksizin değiştirilebilir. Burada yer alan yorum ve tavsiyeler, yorum ve tavsiyede bulunanların kişisel görüşlerine dayanmaktadır. Herhangi bir yatırım aracının alım – satım önerisi ya da getiri vaadi olarak yorumlanmamalıdır. Bu belgede yer alan yatırımla ilgili bilgiler, yorumlar ve tavsiyeler yatırım danışmanlığı kapsamında değildir. Yatırım danışmanlığı hizmeti, yetkili kuruluşlar tarafından kişilerin risk ve getiri tercihleri dikkate alınarak kişiye özel sunulmaktadır. Burada yer alan yorum ve tavsiyeler ise genel niteliktedir. Burada yer alan görüşler, yatırımcının mali durumuna veya risk ve getiri tercihlerine uygun olmayabilir. Bu nedenle, sadece burada yer alan bilgilere dayanarak yatırım kararı verilmesi beklentilere uygun sonuçlar doğurmayabilir. Burada yer alan bilgi, değerlendirme, yorum ve istatistiki şekil ve değerlendirmelerin kullanımı sonucunda ortaya çıkacak doğrudan ve / veya dolaylı zararlardan Alan Yatırım A.Ş. sorumlu olmayacaktır. Tüm hakları saklıdır.