

BIST 100 -0.36% **USDTRY** -0.55% **EURTRY** -0.14% **EURUSD** 0.42% **XAUUSD** -0.45% **GLDGR** 0.56% **BRENT** -2.02% **S&P 500** -2.93%
91,527 ▼ 5.2883 ▼ 6.0420 ▼ 1.1408 ▲ 1,255.42 ▼ 215.84 ▲ 53.76 ▼ 2,414 ▼

**PİYASA GÜNDEMİ**

- Türkiye-Suriye Askeri Operasyonu
- Trump-Fed Tartışması
- Yurtdışı Noel Tatili
- Brexit Görüşmeleri
- ABD'nin İran Yaptırımı

**EKONOMİK TAKVİM**

- Genel Piyasalarda Noel Tatili

**PİYASALARIN YÖNÜ**

BIST 100... Küresel ve jeopolitik risklerdeki dengelenme eşliğinde yatay... Yurtdışı piyasalarda başlayan Noel tatili eşliğinde düşük işlem hacminin görüldüğü endekste Amerikan hisse piyasasındaki satışların yıl sonunda dip yapması BIST 100'ü de negatif etkiledi ve endeks % 0.36 düşerek günü 91526.90 seviyesinden kapattı. Küresel ticaretteki gelişmelere hassas olan demir çelik sektöründe zayıf seyir dikkat çekerken, petrol fiyatlarındaki düşüş genel olarak TL varlıklara pozitif etki yapsa da, petrol ihracatçısı ülkelere iş yapan TKFEN hisselerinde %2.44'lük geri çekilme dikkat çekti. Haberleşme sektörü hisselerinin endeksten pozitif ayrıştığı görülürken bankacılık endeksinde 0.51 geri çekilme gözlemlendi. Suriye'ye yapılacak operasyonun, Amerika'nın bölgeden çekilme kararı almasından dolayı ertelenmesi TL varlıklarda risk iştahını arttırırken küresel piyasalarda etkili olan satış dalgası endekste defansif karşılanıyor. Yıl sonu fiyatlamaları nedeniyle düşük işlem hacminin devamını beklediğimiz endekste bugün uluslararası borsaların ve finans piyasalarının kapalı olmasından dolayı volatilitenin zayıf seyretmesi beklenebilir.

USDTRY... Dolardaki değer kaybıyla hafif geri çekildi... Küresel piyasalarda ABD Başkanı Trump'ın FED Başkanı Powell'ı görevden alabileceği söylentileri tedirginlik yaratırken, Hazine Bakanı Mnuchin'in söylentilerin doğru olmadığı belirtmesi ile risk iştahında hafif toparlanma görüldü. Mevcut tartışmalar ışığında FED'in faiz arttırıma yönelik belirsizlikler dolarda değer kaybına neden olurken gelişmekte olan ülke para birimleriyle birlikte TL'de kısmi değerlenme görüldü. Uluslararası piyasalarda Noel tatili ve yıl sonu fiyatlamaları nedeniyle düşük işlem hacminin görülmesi para birimlerinde de oynaklığı azaltmış görünüyor.

EURTRY... Kurdaki gerileme ve paritedeki yükseliş eşliğinde yatay... TL'deki hafif değer kazancı ve paritede görülen toparlanma sonrası EURTRY'de yatay fiyatlamaya görüldü.

EURUSD... Dolardaki geri çekilmeyle toparlandı... Amerikan piyasasında görülen panik satışları Başkan Trump'ın FED Başkanı Powell'ı görevden alacağı söylentileri ile derinleşirken FED'in para politikasına ilişkin oluşan belirsizlik doların diğer para birimleri karşısında değer kaybetmesine neden oldu. Küresel büyümeye hassas olan Euro para biriminin küresel resesyon fiyatlamasından dolara nispeten daha çok etkilenebilecek olması paritede yükselişlerin kısa vadeli kalmasını destekliyor. Fed'in para politikasında Şahin duruşu ile aşağı doğru geldi.

XAUUSD... Dolardaki geri çekilmeyle birlikte güçlü yükseliş gösterdi... Küresel risk iştahındaki azalma eşliğinde hisse piyasalarında derinleşen satışlar ve dolardaki değer kaybı sarı metale olan talebi arttırdı. Bugün uluslararası piyasalar Noel tatili nedeniyle kapalı olduğu için altın işlemleri de bugün itibarıyla kapalı olacak.

GLDGR... Ons altındaki güçlü yükselişle pozitif seyretti... Kurdaki sınırlı geri çekilmeye rağmen ham altın fiyatlarında görülen güçlü yükseliş eşliğinde gram altın primli seyretti.

BRENT... Petrolde yılın en düşük seviyeleri görüldü... Bugün Noel tatili nedeniyle işlem görmeyen enerji emtialarında geri çekilme devam ediyor. Küresel risk iştahında görülen bozulma eşliğinde Brent petrolde yakın dönemin en düşük seviyesi olan 50 USD test ediliyor.

S&P 500... Noel tatili öncesinde endekste satışlar derinleşti... Cuma günü % 2 nin üzerinde düşüş görülen endekste, yatırımcıları sakinleştirecek olumlu bir gelişme olmaması ve Trump'ın piyasalardaki düşüş için FED'i işaret etmesi sonrası artan tedirginlik ile yarım gün açık olan seansta % 2.71 düşüş ile yılın en düşük seviyeleri izlendi.

Teknik Analiz

BIST

BIST100 endeksi günü 0.36% değer kaybı ile tamamladı. Teknik olarak BIST100 endeksi orta vadeli düşüş trendi ve kısa vadeli yükseliş trendi devam etmektedir. Bununla beraber BIST100 endeksinde kısa vadeli direnç seviyeleri 92,400 ve 93,400'de, destek seviyeleri ise 91,500 ve 90,500'de bulunmaktadır.



USDTRY

ABD Doları, Türk Lirası karşısında günü 0.55% değer kaybı ile tamamladı. Teknik olarak ABD Doları, Türk Lirası karşısında orta vadeli 5.3070'deki önemli desteğini aşağı yönlü kırarken kısa vadeli düşüş trendi devam etmektedir. Bununla beraber USDTRY paritesinde kısa vadeli direnç seviyeleri 5.3200 ve 5.3700'de, destek seviyeleri ise 5.2700 ve 5.2200'de bulunmaktadır.

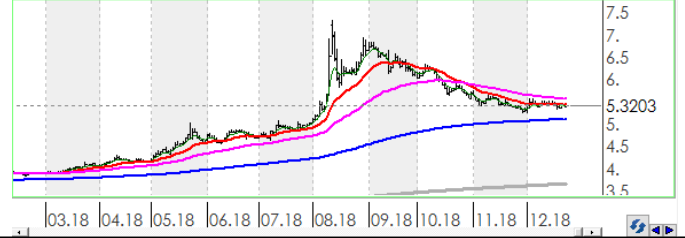

EURTRY

Euro, Türk Lirası karşısında günü 0.14% değer kaybı ile tamamladı. Teknik olarak Euro, Türk Lirası karşısında orta vadeli yükseliş trendi, kısa vadeli düşüş trendi devam etmektedir. Bununla beraber EURTRY paritesinde kısa vadeli direnç seviyeleri 6.0600 ve 6.1000'de, destek seviyeleri ise 6.0100 ve 5.9600'de bulunmaktadır.



EURUSD

EURO, ABD Doları karşısında günü 0.42% değer kazancı ile tamamladı. Teknik olarak EURO, ABD Doları karşısında orta vadeli yükseliş trendi sürmekle birlikte kısa vadeli 1.1366'deki önemli direncini yukarı yönlü kırdı. Bununla beraber EURUSD paritesinde kısa vadeli direnç seviyeleri 1.1430 ve 1.1480'de, destek seviyeleri ise 1.1380 ve 1.1330'de bulunmaktadır.

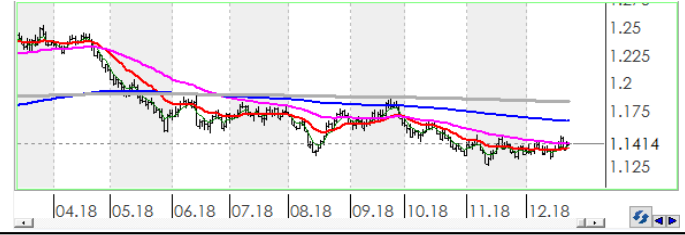

XAUUSD

Altının ons cinsi, günü 0.45% değer kaybı ile tamamladı. Teknik olarak Altının ons cinsi, orta vadeli yükseliş trendi ve kısa vadeli yükseliş trendi içinde bulunmaktadır. Bununla beraber Ons altında kısa vadeli direnç seviyeleri 1,261.00 ve 1,268.00'de, destek seviyeleri ise 1,254.00 ve 1,247.00'de bulunmaktadır.



GLDGR

Altın gram cinsi, günü 0.56% değer kazancı ile tamamladı. Teknik olarak Altın gram cinsi, orta vadeli yükseliş trendi ve kısa vadeli yükseliş trendi içinde bulunmaktadır. Bununla beraber Gram altında kısa vadeli direnç seviyeleri 216.00 ve 218.00'de, destek seviyeleri ise 214.00 ve 212.00'de bulunmaktadır.



BRENT

Brent Petrol günü 2.02% değer kaybı ile tamamladı. Teknik olarak Brent Petrol orta vadeli düşüş trendi ve kısa vadeli düşüş trendi içinde bulunmaktadır. Bununla beraber Brent tipi petrolde kısa vadeli direnç seviyeleri 54.70 ve 56.00'de, destek seviyeleri ise 53.40 ve 52.10'de bulunmaktadır.

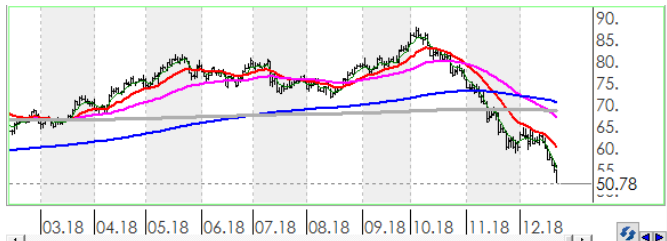

FSPX

S&P500 endeksi günü 2.93% değer kaybı ile tamamladı. Teknik olarak S&P500 endeksi orta vadeli düşüş trendi ve kısa vadeli düşüş trendi içinde bulunmaktadır. Bununla beraber S&P500 endeksinde kısa vadeli direnç seviyeleri 2,431.00 ve 2,466.00'de, destek seviyeleri ise 2,397.00 ve 2,364.00'de bulunmaktadır.



İstatistikler

Global Makro Veriler	Politika Faizi	Enflasyon	Büyüme	BIST Piyasa Verileri	TL	USD	
ABD	2.50%	2.20%	3.00%	BIST100 Endeksi	91,527	17,352	
AB	0.00%	1.90%	1.60%	Piyasa Değeri	591,410	112,124	
Japonya	-0.10%	0.80%	0.00%	Halka Açık Piyasa Değeri	207,541	39,347	
Türkiye	24.00%	21.62%	1.60%	Günlük İşlem Hacmi	3,143	596	
Güney Afrika	6.75%	5.20%	1.10%	Ortalama İşlem Hacmi	5,550	1,050	
Brezilya	6.50%	4.05%	1.30%	Yabancı Payı		65%	
Rusya	7.75%	3.80%	1.50%				
Meksika	8.25%	4.72%	2.50%				
Endonezya	6.00%	3.23%	5.17%				
Hindistan	6.50%	2.33%	7.10%				
Pariteler	Günlük	Aylık	Yıllık	Borsa Performansları	Günlük	Aylık	Yıllık
EURUSD	0.1%	0.7%	-3.7%	BIST 100	-0.4%	-1.6%	-17.6%
USDTRY	0.5%	0.5%	39.4%	ABD - S&P 500	-2.9%	-10.7%	-12.4%
EURTRY	0.5%	1.3%	34.3%	Almanya - DAX	0.2%	-5.0%	-18.7%
USDJPY	-0.3%	-2.5%	-2.8%	Gelişen Ülkeler	-0.5%	-1.7%	-16.0%
GBPUSD	-0.1%	-0.9%	-5.1%	Çin - Shanghai Composite	-0.6%	-2.6%	-23.8%
USDZAR	0.5%	5.7%	16.2%	Japonya - Nikkei	-5.0%	-11.5%	-16.4%
USD RUB	-0.2%	3.4%	17.3%	Meksika - Windex	0.0%	0.5%	-14.5%
USDBRL	0.4%	2.3%	16.9%	Brezilya - Bovespa	0.5%	-0.6%	14.0%
USDIDR	0.0%	0.1%	7.3%	Rusya - Micex	-1.1%	-0.9%	10.4%
USDMXN	0.1%	-2.6%	0.8%	G.Afrika - Windex	0.0%	2.6%	-12.9%
USDINR	-0.1%	-0.6%	9.4%	G.Kore Kospi	-0.3%	-0.1%	-15.8%
USDARS	0.0%	1.1%	110.3%	Hong Kong - Hang Seng	-0.4%	-1.1%	-13.3%
USDCNY	-0.3%	-1.0%	4.6%	Hindistan - Sensex	-0.8%	1.4%	4.5%
USDKRW	-0.1%	-0.8%	4.3%	Endonezya - Jakarta	0.3%	2.6%	-0.9%
Emtia - Uluslararası Piyasalar	Günlük	Aylık	Yıllık	BIST - Artan	Fiyat	Değişim	
Brent Petrol	-5.5%	-14.1%	-21.9%	IEYHO	0.82	7.9%	
Altın Ons	1.1%	3.9%	-0.3%	DOAS	4.43	7.3%	
Doğalgaz	-0.1%	-21.5%	28.7%	BERA	2.15	7.0%	
Gümüş	1.0%	3.5%	-9.5%	ICBCT	5.22	3.6%	
Bakır	0.2%	-3.3%	-16.7%	OTKAR	88.40	3.5%	
Alüminyum	-1.0%	-1.3%	-12.1%				
Buğday	-0.1%	1.7%	21.5%	BIST - Azalanlar	Fiyat	Değişim	
Şeker	0.2%	-0.3%	-14.9%	DGKLB	1.28	-8.6%	
Kakao	0.4%	9.6%	28.5%	ISFIN	4.97	-4.5%	
Kahve	-0.2%	-8.1%	-15.3%	GOLTS	13.14	-4.3%	
Pamuk	-0.2%	-6.2%	-7.0%	CEMAS	0.73	-4.0%	
				KOZAA	7.07	-3.9%	
Yaklaşan Merkez Bankası Toplantı Tarihleri				BIST - İşlem Hacmi	Fiyat	TL mn	
Kanada Merkez Bankası (BOC)				THYAO	16.16	389	
Japonya Merkez Bankası (BOJ)				GARAN	8.04	356	
Avrupa Merkez Bankası (ECB)				ASELS	24.42	327	
Federal Rezerv (FED)				KRDMD	2.23	240	
Avustralya Merkez Bankası (RBA)				TTKOM	4.02	168	
Brezilya Merkez Bankası (BCB)							

Hisse Teknik Mercek

Aşağıdaki tabloda, BIST 100 hisselerinin fiyat hareketleri bazında orta vadeli trend durumları sayısal analiz sonuçlarına göre belirtilmiştir. Orta vade tanımı genel olarak ortalama 1 ay vadeyi kapsamaktadır. Destek ve direnç seviyeleri hisselerin volatiliteleri dikkate alınarak **istatistiksel metotlara** göre belirlenmiştir. Fiyat hareketlerine dayalı işlemlerde mümkün olduğunca tablonun sol tarafındaki yükseliş trendinde bulunan hisselerin seçilmesi daha rasyonel tercih olacaktır.

Endeks	Son Durum	Destek 2	Destek 1	Kapanış	Direnç 1	Direnç 2
BIST 100	Düşüş trendi devam etmekte	86,978	89,306	91,527	91,633	93,961
BIST 30 VIOP		109,807	112,746	115,550	115,684	118,623

ORTA VADELİ TREND											
Yükselişe Başlayanlar	Destek 2	Destek 1	Kapanış	Direnç 1	Direnç 2	Düşüşe Başlayanlar	Destek 2	Destek 1	Kapanış	Direnç 1	Direnç 2
GSRAY	1.16	1.22	1.24	1.27	1.33	GOODY	3.21	3.33	3.43	3.45	3.56
HALKB	6.83	7.02	7.11	7.21	7.39	KOZAA	6.56	6.83	7.07	7.10	7.37
Yükselişe Devam Edenler	Destek 2	Destek 1	Kapanış	Direnç 1	Direnç 2	Düşüşe Devam Edenler	Destek 2	Destek 1	Kapanış	Direnç 1	Direnç 2
ALARK	2.02	2.10	2.10	2.17	2.24	AEFES	19.64	20.18	20.72	20.72	21.27
ARCLK	14.42	14.96	15.46	15.51	16.06	AFYON	3.93	4.28	4.62	4.62	4.97
BERA	2.06	2.12	2.15	2.19	2.26	AKBNK	6.54	6.77	6.81	7.00	7.23
BIMAS	83.54	85.49	87.40	87.43	89.37	AKENR	0.60	0.62	0.62	0.63	0.65
BRISA	5.76	5.98	6.19	6.19	6.41	AKSA	6.92	7.17	7.40	7.41	7.66
CCOLA	29.76	30.47	30.76	31.18	31.89	AKSEN	2.77	2.83	2.84	2.88	2.94
DGKLB	1.22	1.27	1.28	1.33	1.38	ALGYO	45.05	46.39	46.40	47.74	49.09
FENER	6.71	6.90	6.98	7.08	7.27	ANACM	2.37	2.46	2.53	2.55	2.64
GARAN	7.46	7.76	8.04	8.06	8.36	ANELE	1.57	1.61	1.61	1.64	1.68
GLYHO	2.86	2.97	3.00	3.09	3.20	ASELS	23.25	24.15	24.42	25.05	25.95
GSDHO	0.78	0.81	0.82	0.84	0.87	AYGAZ	10.69	11.07	11.40	11.46	11.84
GUBRF	3.00	3.13	3.18	3.25	3.37	BAGFS	4.66	4.84	4.84	5.01	5.19
HLGYO	0.71	0.72	0.72	0.73	0.74	BANVT	10.21	10.62	10.75	11.03	11.43
IHLAS	0.31	0.33	0.34	0.34	0.36	BIZIM	6.23	6.36	6.43	6.49	6.61
ISCTR	4.15	4.31	4.38	4.47	4.63	BRSAN	7.51	7.76	7.89	8.01	8.26
ISGYO	0.97	1.00	1.02	1.03	1.06	CEMTS	5.86	6.06	6.12	6.25	6.45
KIPA	2.43	2.51	2.53	2.59	2.67	CRFSA	3.35	3.44	3.50	3.52	3.61
MGROS	14.64	15.11	15.29	15.59	16.06	DEVA	3.07	3.20	3.33	3.33	3.46
OTKAR	83.11	86.00	88.40	88.90	91.79	DOAS	4.24	4.35	4.43	4.46	4.57
SISE	4.85	5.04	5.11	5.23	5.42	DOHOL	0.98	1.02	1.05	1.06	1.11
SNGYO	0.44	0.45	0.47			ECILC	2.61	2.71	2.80	2.81	2.91
TCELL	11.79	12.11	12.30	12.44	12.77	EGEEN	320.88	335.16	346.00	349.45	363.74
THYAO	15.40	16.05	16.16	16.70	17.35	EKGYO	1.52	1.55	1.56	1.58	1.61
TKFEN	20.81	21.35	21.60	21.89	22.43	ENKAI	4.17	4.34	4.47	4.51	4.68
TTKOM	3.94	4.01	4.02	4.09	4.16	ERBOS	61.22	63.32	63.55	65.42	67.53
VAKBN	3.78	3.88	3.90	3.98	4.08	EREGL	6.94	7.20	7.42	7.47	7.73
YATAS	4.20	4.36	4.41	4.52	4.68	FROTO	47.69	49.54	50.75	51.39	53.23
						GOLTS	12.57	13.06	13.14	13.55	14.04
						GOZDE	2.64	2.72	2.74	2.80	2.89

* Tablonun devamı bir sonraki sayfadadır.

Yükseliş Devam Edenler	Destek 2	Destek 1	Kapanış	Direnç 1	Direnç 2	Düşüş Devam Edenler	Destek 2	Destek 1	Kapanış	Direnç 1	Direnç 2
						HURGZ	0.86	0.90	0.94	0.94	0.98
						ICBCT	4.80	5.04	5.22	5.28	5.51
						IHLGM	1.15	1.21	1.27	1.28	1.34
						IPEKE	4.94	5.16	5.18	5.37	5.59
						KARSN	1.19	1.23	1.26	1.27	1.31
						KARTN	316.50	327.62	334.90	338.74	349.85
						KCHOL	13.33	13.82	14.31	14.31	14.80
						KLGYO	1.80	1.86	1.86	1.91	1.97
						KORDS	9.19	9.52	9.74	9.85	10.18
						KOZAL	47.89	49.47	50.00	51.04	52.61
						KRDMD	2.08	2.17	2.23	2.26	2.34
						MAVI	30.98	31.78	32.38	32.57	33.37
						METRO	0.73	0.76	0.78	0.79	0.82
						NETAS	6.42	6.67	6.71	6.91	7.16
						NTHOL	1.90	1.98	2.02	2.07	2.15
						ODAS	1.98	2.04	2.04	2.09	2.15
						PETKM	4.77	4.96	5.13	5.15	5.35
						PGSUS	22.41	23.00	23.16	23.59	24.18
						PRKME	2.35	2.45	2.46	2.54	2.64
						SAHOL	7.33	7.56	7.57	7.79	8.01
						SASA	7.76	8.03	8.23	8.31	8.58
						SKBNK	1.05	1.09	1.12	1.13	1.17
						TATGD	3.67	3.79	3.79	3.91	4.03
						TAVHL	22.13	22.70	22.72	23.27	23.85
						TKNSA	2.84	2.91	2.95	2.98	3.05
						TMSN	4.40	4.52	4.53	4.64	4.76
						TOASO	15.25	15.85	16.39	16.44	17.04
						TRCAS	1.36	1.41	1.46	1.46	1.52
						TRKCM	2.81	2.91	2.98	3.00	3.10
						TSKB	0.72	0.75	0.76	0.77	0.80
						TTRAK	32.04	32.83	33.44	33.61	34.40
						TUPRS	111.04	115.48	117.00	119.92	124.37
						ULKER	14.07	14.52	14.94	14.96	15.41
						VESTL	5.23	5.45	5.62	5.67	5.89
						VKGYO	1.93	2.01	2.07	2.08	2.15
						YKBNK	1.48	1.54	1.60	1.60	1.66
						ZOREN	1.18	1.22	1.25	1.25	1.29



Genel Müdürlük

Levent Mah. Levent Cad. No: 45 P.K. 34330 Beşiktaş / İSTANBUL

+90 212 370 22 22

www.alanyatirim.com.tr

Ankara İrtibat Bürosu

Anafartalar C. Papatya S. No: 2/6-8 Ulus / ANKARA

+90 312 312 69 80

İzmir İrtibat Bürosu

Akdeniz M. Cumhuriyet Bulvarı Çırpıcı İş Merkezi No: 77/402 Konak / İZMİR

+90 232 445 64 66

arastirma@alanyatirim.com.tr

Yasal Uyarı : Bu dokümanda yer alan her türlü bilgi, değerlendirme ve yorum güvenilir olduğu düşünülen Alan Yatırım A.Ş. Araştırma Departmanı tarafından burada sunulan bilgilerin doğruluğu ve bütünlüğü konusunda makul özen gösterilmiş olmakla beraber, olabilecek hatalar ve eksikliklerden sorumlu değildir. Burada yer alan fiyatlar, veriler ve bilgilerin tam ve doğru olduğu garanti edilemez, içerik haber verilmeksizin değiştirilebilir. Burada yer alan yorum ve tavsiyeler, yorum ve tavsiyede bulunanların kişisel görüşlerine dayanmaktadır. Herhangi bir yatırım aracının alım – satım önerisi ya da getiri vaadi olarak yorumlanmamalıdır. Bu belgede yer alan yatırımla ilgili bilgiler, yorumlar ve tavsiyeler yatırım danışmanlığı kapsamında değildir. Yatırım danışmanlığı hizmeti, yetkili kuruluşlar tarafından kişilerin risk ve getiri tercihleri dikkate alınarak kişiye özel sunulmaktadır. Burada yer alan yorum ve tavsiyeler ise genel niteliktedir. Burada yer alan görüşler, yatırımcının mali durumuna veya risk ve getiri tercihlerine uygun olmayabilir. Bu nedenle, sadece burada yer alan bilgilere dayanarak yatırım kararı verilmesi beklentilere uygun sonuçlar doğurmayabilir. Burada yer alan bilgi, değerlendirme, yorum ve istatistiki şekil ve değerlendirmelerin kullanımı sonucunda ortaya çıkacak doğrudan ve / veya dolaylı zararlardan Alan Yatırım A.Ş. sorumlu olmayacaktır. Tüm hakları saklıdır.