

**BIST 100** 0.27% **USDTRY** -0.23% **EURTRY** -0.21% **EURUSD** 0.00% **XAUUSD** 0.48% **GLDGR** 0.10% **BRENT** -1.49% **S&P 500** -0.36%  
90,675 ▲ 5.2725 ▼ 6.0414 ▼ 1.1439 ► 1,280.99 ▲ 216.81 ▲ 52.87 ▼ 2,486 ▼

**PİYASA GÜNDEMİ**

- ABD-Çin Ticaret Görüşmeleri
- Türkiye-Suriye Askeri Operasyonu
- Brexit Görüşmeleri
- ABD'nin İran Yaptırımı

**EKONOMİK TAKVİM**

- Türkiye Ticaret Açığı (Kasım)
- ABD Dallas FED İmalat İşletme Endeksi (Aralık)

**PİYASALARIN YÖNÜ**

**BIST 100... Jeopolitik Riskler Belirsizliğini Koruyor... Suriye'de** rejim yanlılarının Münbiç'e girmesi ile birlikte artan jeopolitik gerilim ve belirsizlik ile endeks %0,27 yükselişle günü 90435 seviyesinden kapattı. ABD Başkanı Trump'ın Meksika sınırını kapatmaya yönelik açıklamaları ve küresel jeopolitik risk iştahı açısından negatif bir gelişme olarak görülmektedir. Yılın son işlem günü ile BIST 100'de düşük işlem hacmi ile birlikte aşağı yönlü hareketler dikkat çekerken, TKFEN'in %5,6'lık düşüşü ve hisse teknik mercekte önerimiz arasında olan SISE'nin %4,3'lük yükselişi dikkat çekti. BIST 100 endeksinde 90 000 – 100 000 bandındaki fiyatlamaya devam ettiği görüldü. Sabah itibariyle Asya piyasaları pozitif , Amerikan vadeliileri ise pozitif seyir izlemekte.

**USDTRY... Hafif Aşağı Yönlü Seyrine Devam Ediyor...** Noel tatili ve yıl sonu fiyatlamaları çerçevesinde piyasaların sakin seyrettiği günlerde, dolardaki yatay seyir ve enerji fiyatlarındaki geri çekilme devam edip TL varlıkları desteklerken, global para birimlerinin çoğunun dolara karşı değer kazancı dikkat çekiyor.

**EURTRY... Yıl Sonu ile Yatay Seyretmekte...** Kurda volatilitenin azalması ve paritedeki hafif pozitif seyir eşliğinde EURTRY'de yatay yönlü hareket etkili oluyor.

**EURUSD... Dolardaki Geri Çekilmeye Toparlanma Devam Ediyor...** Trump'ın Meksika Duvarı ve sınırın kapatılması ile ilgili açıklamaları dolarda satış ağırlıklı seyri destekledi. Ayrıca FED ile Trump'ın arasında gerilim çözüme şimdilik kavuşmaması dolar aleyhine riskleri arttırmaya devam etmektedir.

**XAUUSD... Jeopolitik riskler ile pozitif... Dolardaki** geri çekilme ve küresel risk iştahındaki azalma altını desteklemeye devam ederek 1280 USD seviyelerinde devam etmektedir. Trump'ın piyasaları sakinleştirmesinin ardından altında geri çekilme görülse de, FED'in faiz arttırım süreci ve Trump'ın Meksika ile ilgili açıklamaları altına olan talebi risk açısından pozitif etkilemekte.

**GLDGR... Ons altındaki güçlü yükselişle pozitif seyretti...** TL'de görülen yatay fiyatlamaya rağmen ons altında görülen güçlü yükseliş eşliğinde gram altında primli seyir devam ediyor.

**BRENT... Petrolde düşüş devam etmekte...** Yıl sonunda 2018'in en düşük fiyatlarının görüldüğü Brent petrolde, Jeopolitik risklerin artması ile yüksek volatilitede seyretmekte ancak aşağı yönlü riskler özellikle global büyüme tarafında devam etmekte.

**S&P 500... Sert ralli sonrası yatay seyrediyor...** ABD Başkanı Trump'ın Jeopolitik riskleri arttırıcı söylemleri ile Fed Belirsizliğinin devam etmesi, Trump'ın Mnuchin ile ilgili güven veren açıklamalarına rağmen yükseliş momentumunu yavaşlatmış gibi görünüyor. Beş yıllık hareketli ortalamasını test eden endekste federal hükümetin kapalı kalmaya devam etmesi, bu belirsizliklere ek olarak endeks bazında aşağı yönlü riskleri arttırmaktadır.

# Teknik Analiz

## BIST

BIST100 endeksi günü 0.27% değer kazancı ile tamamladı. Teknik olarak BIST100 endeksi orta vadeli düşüş trendi ve kısa vadeli düşüş trendi devam etmektedir. Bununla beraber BIST100 endeksinde kısa vadeli direnç seviyeleri 91,000 ve 91,800'de, destek seviyeleri ise 90,100 ve 89,200'de bulunmaktadır.

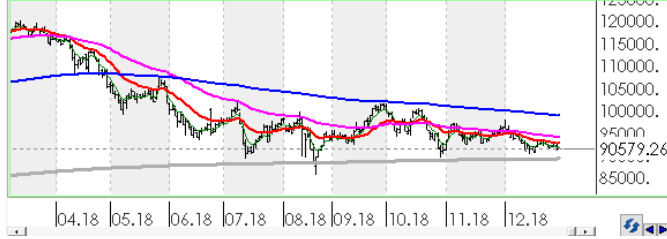

## USDTRY

ABD Doları, Türk Lirası karşısında günü 0.23% değer kaybı ile tamamladı. Teknik olarak ABD Doları, Türk Lirası karşısında orta vadeli düşüş trendi ve kısa vadeli düşüş trendi devam etmektedir. Bununla beraber USDTRY paritesinde kısa vadeli direnç seviyeleri 5.2900 ve 5.3400'de, destek seviyeleri ise 5.2500 ve 5.2000'de bulunmaktadır.

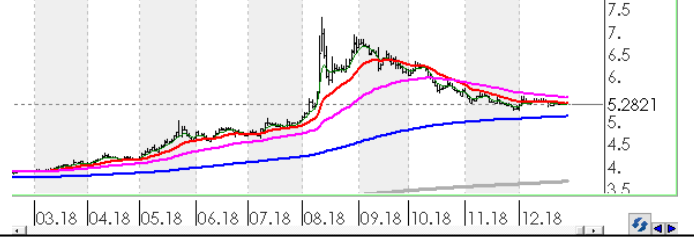

## EURTRY

Euro, Türk Lirası karşısında günü 0.21% değer kaybı ile tamamladı. Teknik olarak Euro, Türk Lirası karşısında orta vadeli 6.0439'deki önemli desteğini aşağı yönlü kırarken kısa vadeli yükseliş trendi devam etmektedir. Bununla beraber EURTRY paritesinde kısa vadeli direnç seviyeleri 6.0800 ve 6.1300'de, destek seviyeleri ise 6.0300 ve 5.9900'de bulunmaktadır.

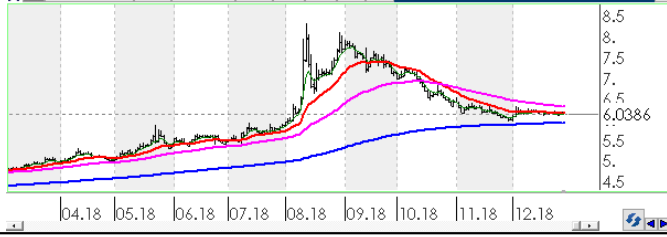

## EURUSD

EURO, ABD Doları karşısında günü 0.00% ile yatay tamamladı. Teknik olarak EURO, ABD Doları karşısında orta vadeli yükseliş trendi ve kısa vadeli yükseliş trendi devam etmektedir. Bununla beraber EURUSD paritesinde kısa vadeli direnç seviyeleri 1.1490 ve 1.1530'de, destek seviyeleri ise 1.1440 ve 1.1390'de bulunmaktadır.



## XAUUSD

Altının ons cinsi, günü 0.48% değer kazancı ile tamamladı. Teknik olarak Altının ons cinsi, orta vadeli yükseliş trendi ve kısa vadeli yükseliş trendi içinde bulunmaktadır. Bununla beraber Ons altında kısa vadeli direnç seviyeleri 1,287.00 ve 1,294.00'de, destek seviyeleri ise 1,280.00 ve 1,273.00'de bulunmaktadır.



## GLDGR

Altın gram cinsi, günü 0.10% değer kazancı ile tamamladı. Teknik olarak Altın gram cinsi, orta vadeli yükseliş trendi ve kısa vadeli yükseliş trendi içinde bulunmaktadır. Bununla beraber Gram altında kısa vadeli direnç seviyeleri 218.00 ve 220.00'de, destek seviyeleri ise 216.00 ve 214.00'de bulunmaktadır.

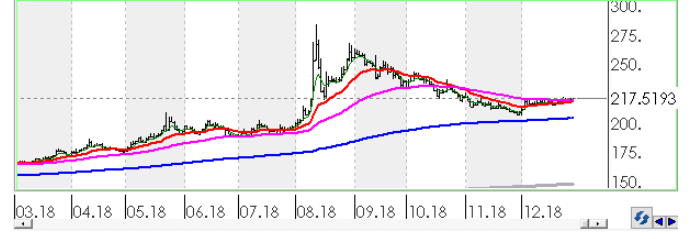

## BRENT

Brent Petrol günü 1.49% değer kaybı ile tamamladı. Teknik olarak Brent Petrol orta vadeli düşüş trendi ve kısa vadeli düşüş trendi içinde bulunmaktadır. Bununla beraber Brent tipi petrolde kısa vadeli direnç seviyeleri 53.70 ve 55.50'de, destek seviyeleri ise 51.90 ve 50.20'de bulunmaktadır.

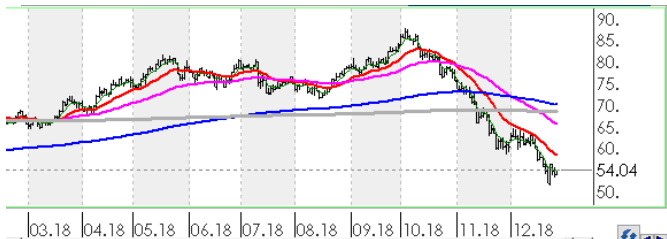

## FSPX

S&P500 endeksi günü 0.36% değer kaybı ile tamamladı. Teknik olarak S&P500 endeksi orta vadeli düşüş trendi ve kısa vadeli yükseliş trendi içinde bulunmaktadır. Bununla beraber S&P500 endeksinde kısa vadeli direnç seviyeleri 2,488.00 ve 2,536.00'de, destek seviyeleri ise 2,442.00 ve 2,395.00'de bulunmaktadır.

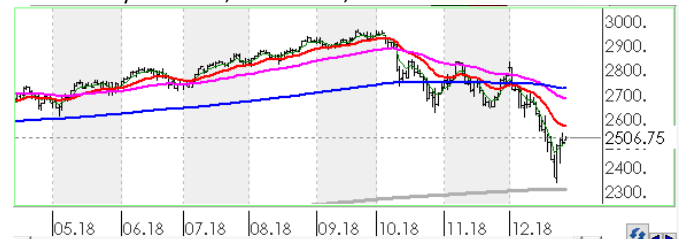

# İstatistikler

Global Makro Veriler	Politika Faizi	Enflasyon	Büyüme
ABD	2.50%	2.20%	3.00%
AB	0.00%	1.90%	1.60%
Japonya	-0.10%	0.80%	0.00%
Türkiye	24.00%	21.62%	1.60%
Güney Afrika	6.75%	5.20%	1.10%
Brezilya	6.50%	4.05%	1.30%
Rusya	7.75%	3.80%	1.50%
Meksika	8.25%	4.72%	2.50%
Endonezya	6.00%	3.23%	5.17%
Hindistan	6.50%	2.33%	7.10%

Pariteler	Günlük	Aylık	Yıllık
EURUSD	-0.1%	0.9%	-4.8%
USDTRY	0.4%	1.5%	39.6%
EURTRY	0.1%	2.3%	32.9%
USDJPY	0.1%	-2.7%	-2.0%
GBPUSD	-0.2%	-0.5%	-6.1%
USDZAR	-0.3%	3.9%	16.5%
USD RUB	0.1%	3.8%	20.5%
USDBRL	0.0%	0.4%	17.1%
USDIDR	-0.6%	1.2%	6.7%
USDMXN	0.0%	-3.4%	0.0%
USDINR	-0.1%	0.3%	9.4%
USDARS	1.0%	1.0%	104.8%
USDCNY	0.0%	-1.1%	5.7%
USDKRW	-0.5%	-0.7%	4.2%

Emtia - Uluslararası Piyasalar	Günlük	Aylık	Yıllık
Brent Petrol	2.1%	-8.7%	-18.9%
Altın Ons	-0.1%	4.7%	-1.8%
Doğalgaz	-4.7%	-34.9%	1.6%
Gümüş	0.0%	8.6%	-9.2%
Bakır	0.6%	-2.8%	-17.7%
Alüminyum	-0.6%	-3.3%	-16.7%
Buğday	0.2%	-0.6%	20.0%
Şeker	1.1%	-3.6%	-18.3%
Kakao	1.1%	8.9%	26.7%
Kahve	-0.7%	-6.1%	-20.0%
Pamuk	0.5%	-8.1%	-7.8%

Yaklaşan Merkez Bankası Toplantı Tarihleri	Tarih
Kanada Merkez Bankası (BOC)	9 Ocak
Japonya Merkez Bankası (BOJ)	23 Ocak
Avrupa Merkez Bankası (ECB)	24 Ocak
Federal Rezerv (FED)	30 Ocak
Avustralya Merkez Bankası (RBA)	5 Şubat
Brezilya Merkez Bankası (BCB)	6 Şubat

BIST Piyasa Verileri	TL	USD
BIST100 Endeksi	90,435	17,099
Piyasa Değeri	584,280	110,473
Halka Açık Piyasa Değeri	205,117	38,783
Günlük İşlem Hacmi	3,169	599
Ortalama İşlem Hacmi	4,863	920
Yabancı Payı		65%

Borsa Performansları	Günlük	Aylık	Yıllık
BIST 100	0.3%	-5.0%	-21.4%
ABD - S&P 500	-0.4%	-9.9%	-7.3%
Almanya - DAX	1.7%	-6.2%	-18.3%
Gelişen Ülkeler	1.1%	-3.6%	-16.6%
Çin - Shanghai Composite	0.4%	-3.6%	-24.6%
Japonya - Nikkei	-0.3%	-10.5%	-12.1%
Meksika - Windex	0.1%	-0.6%	-15.8%
Brezilya - Bovespa	2.8%	-1.8%	15.0%
Rusya - Micex	0.5%	-1.0%	12.3%
G.Afrika - Windex	1.6%	2.3%	-14.4%
G.Kore Kospi	0.6%	-2.7%	-17.3%
Hong Kong - Hang Seng	1.3%	-2.5%	-13.6%
Hindistan - Sensex	-0.1%	-0.4%	5.9%
Endonezya - Jakarta	0.1%	2.3%	-2.5%

BIST - Artan	Fiyat	Değişim
SISE	5.62	4.3%
IEYHO	0.64	2.8%
CEMAS	0.75	2.7%
TSKB	0.77	2.7%
TOASO	16.47	2.2%

BIST - Azalanlar	Fiyat	Değişim
IHLGM	1.05	-15.3%
FLAP	2.72	-11.1%
TKFEN	20.34	-6.2%
KOZAA	7.28	-3.5%
SOKM	10.65	-3.0%

BIST - İşlem Hacmi	Fiyat	TL mn
GARAN	7.96	588
THYAO	16.01	412
HALKB	7.05	168
KOZAA	7.28	168
ASELS	23.90	143

# Hisse Teknik Mercek

Aşağıdaki tabloda, BIST 100 hisselerinin fiyat hareketleri bazında orta vadeli trend durumları sayısal analiz sonuçlarına göre belirtilmiştir. Orta vade tanımı genel olarak ortalama 1 ay vadeyi kapsamaktadır. Destek ve direnç seviyeleri hisselerin volatiliteleri dikkate alınarak **istatistiksel metotlara** göre belirlenmiştir. Fiyat hareketlerine dayalı işlemlerde mümkün olduğunca tablonun sol tarafındaki yükseliş trendinde bulunan hisselerin seçilmesi daha rasyonel tercih olacaktır.

Endeks	Son Durum	Destek 2	Destek 1	Kapanış	Direnç 1	Direnç 2
BIST 100	Düşüş trendi devam etmekte	86,297	88,606	90,435	90,915	93,224
BIST 30 VIOP		109,002	111,918	114,229	114,835	117,751

## ORTA VADELİ TREND

Yükselişe Başlayanlar	Destek 2	Destek 1	Kapanış	Direnç 1	Direnç 2	Düşüşe Başlayanlar	Destek 2	Destek 1	Kapanış	Direnç 1	Direnç 2
TSKB	0.73	0.75	0.77	0.78	0.81	DGKLB	1.16	1.21	1.21	1.26	1.31
						FENER	6.48	6.66	6.82	6.85	7.03
						HLGYO	0.68	0.69	0.69	0.70	0.71
						TKFEN	19.60	20.12	20.34	20.64	21.16
Yükselişe Devam Edenler	Destek 2	Destek 1	Kapanış	Direnç 1	Direnç 2	Düşüşe Devam Edenler	Destek 2	Destek 1	Kapanış	Direnç 1	Direnç 2
AKENR	0.59	0.61	0.62	0.62	0.64	AEFES	19.57	20.11	20.48	20.66	21.20
ARCLK	14.94	15.49	15.50	16.03	16.58	AFYON	3.90	4.24	4.57	4.58	4.93
BERA	1.93	2.00	2.06	2.07	2.14	AKBNK	6.57	6.81	6.84	7.04	7.27
BIMAS	82.33	84.25	85.40	86.16	88.07	AKSA	6.97	7.21	7.44	7.46	7.71
BRISA	6.00	6.22	6.22	6.44	6.65	AKSEN	2.62	2.68	2.71	2.74	2.79
CCOLA	28.97	29.68	30.10	30.38	31.09	ALARK	1.90	1.97	2.02	2.04	2.11
GARAN	7.43	7.72	7.96	8.02	8.31	ALGYO	42.98	44.31	45.36	45.63	46.96
GLYHO	2.77	2.88	2.99	3.00	3.11	ANACM	2.48	2.57	2.57	2.66	2.75
GSDHO	0.74	0.77	0.79	0.80	0.83	ANELE	1.51	1.55	1.57	1.59	1.62
GSRAY	1.16	1.22	1.22	1.28	1.33	ASELS	22.24	23.13	23.90	24.02	24.92
GUBRF	2.77	2.89	3.00	3.01	3.14	AYGAZ	10.71	11.09	11.41	11.48	11.86
HALKB	6.69	6.88	7.05	7.07	7.26	BAGFS	4.46	4.64	4.81	4.81	4.99
IEYHO	0.68	0.71	0.74	0.74	0.77	BANVT	10.02	10.44	10.69	10.85	11.27
IHLAS	0.30	0.31	0.32	0.33	0.34	BIZIM	6.45	6.58	6.58	6.70	6.83
ISCTR	4.08	4.24	4.40	4.40	4.57	BJKAS	1.44	1.53	1.60	1.61	1.69
ISGYO	1.02	1.05	1.06	1.08	1.10	BRSAN	7.28	7.53	7.76	7.78	8.03
KIPA	2.43	2.51	2.53	2.59	2.67	CEMTS	5.56	5.75	5.80	5.93	6.12
OTKAR	84.42	87.36	87.40	90.29	93.23	CRFSA	3.40	3.48	3.49	3.57	3.65
SISE	5.39	5.58	5.62	5.78	5.97	DEVA	3.01	3.14	3.26	3.27	3.40
SNGYO	0.34	0.35	0.36	0.36	0.37	DOAS	4.03	4.15	4.25	4.26	4.37
TAVHL	22.51	23.09	23.50	23.67	24.26	DOHOL	0.95	0.99	1.01	1.03	1.07
TCELL	11.45	11.78	12.00	12.11	12.44	ECILC	2.55	2.65	2.72	2.74	2.84
THYAO	14.81	15.46	16.01	16.11	16.76	EGEEN	313.49	327.45	339.50	341.40	355.36
TTKOM	3.77	3.85	3.88	3.92	4.00	EKGYO	1.47	1.50	1.52	1.53	1.57
VAKBN	3.79	3.89	3.89	3.99	4.09	ENKAI	4.17	4.34	4.49	4.51	4.68
YATAS	4.17	4.33	4.33	4.48	4.64	ERBOS	58.42	60.49	62.05	62.57	64.64
						EREGL	6.71	6.97	7.11	7.23	7.48
						FROTO	47.22	49.04	50.65	50.87	52.70
						GOLTS	11.99	12.44	12.47	12.88	13.33

\* Tablonun devamı bir sonraki sayfadadır.

Yükseliş Devam Edenler	Destek 2	Destek 1	Kapanış	Direnç 1	Direnç 2	Düşüş Devam Edenler	Destek 2	Destek 1	Kapanış	Direnç 1	Direnç 2
						GOODY	3.18	3.30	3.40	3.41	3.53
						GOZDE	2.52	2.60	2.67	2.68	2.77
						HURGZ	0.86	0.90	0.93	0.93	0.97
						ICBCT	4.50	4.71	4.91	4.92	5.14
						IHLGM	0.95	1.01	1.05	1.07	1.13
						IPEKE	5.05	5.27	5.28	5.48	5.70
						KARSN	1.22	1.26	1.27	1.30	1.34
						KARTN	307.99	318.80	326.20	329.62	340.43
						KCHOL	13.19	13.67	14.03	14.16	14.64
						KLGYO	1.67	1.72	1.74	1.78	1.83
						KORDS	8.97	9.29	9.46	9.62	9.94
						KOZAA	6.81	7.08	7.28	7.35	7.62
						KOZAL	47.49	49.05	50.30	50.61	52.17
						KRDMD	2.02	2.10	2.14	2.19	2.27
						MAVI	30.70	31.48	32.24	32.26	33.05
						METRO	0.71	0.74	0.76	0.77	0.80
						MGROS	14.56	15.03	15.08	15.51	15.98
						NETAS	6.07	6.31	6.46	6.55	6.79
						NTHOL	1.84	1.92	1.99	2.00	2.09
						ODAS	1.85	1.90	1.91	1.96	2.01
						PETKM	4.67	4.86	4.98	5.04	5.23
						PGSUS	21.81	22.40	22.86	22.98	23.57
						PRKME	2.22	2.31	2.38	2.41	2.51
						SAHOL	7.04	7.26	7.41	7.49	7.71
						SASA	7.64	7.90	8.09	8.17	8.44
						SKBNK	1.02	1.06	1.09	1.10	1.14
						SODA	6.79	6.96	7.09	7.13	7.30
						TATGD	3.54	3.66	3.77	3.78	3.90
						TKNSA	2.86	2.93	2.94	3.00	3.06
						TMSN	4.24	4.36	4.44	4.48	4.60
						TOASO	15.75	16.35	16.47	16.94	17.54
						TRCAS	1.32	1.37	1.41	1.42	1.48
						TRKCM	2.78	2.87	2.96	2.97	3.06
						TTRAK	32.88	33.67	33.70	34.46	35.25
						TUPRS	112.84	117.18	117.50	121.52	125.86
						ULKER	13.72	14.16	14.43	14.59	15.03
						VESTL	5.12	5.34	5.50	5.55	5.77
						VKGYO	1.93	2.00	2.00	2.07	2.14
						ZOREN	1.20	1.24	1.24	1.28	1.31



**Genel Müdürlük**

Levent Mah. Levent Cad. No: 45 P.K. 34330 Beşiktaş / İSTANBUL

+90 212 370 22 22

[www.alanyatirim.com.tr](http://www.alanyatirim.com.tr)

**Ankara İrtibat Bürosu**

Anafartalar C. Papatya S. No: 2/6-8 Ulus / ANKARA

+90 312 312 69 80

**İzmir İrtibat Bürosu**

Akdeniz M. Cumhuriyet Bulvarı Çırpıcı İş Merkezi No: 77/402 Konak / İZMİR

+90 232 445 64 66

[arastirma@alanyatirim.com.tr](mailto:arastirma@alanyatirim.com.tr)

**Yasal Uyarı :** Bu dokümanda yer alan her türlü bilgi, değerlendirme ve yorum güvenilir olduğu düşünülen Alan Yatırım A.Ş. Araştırma Departmanı tarafından burada sunulan bilgilerin doğruluğu ve bütünlüğü konusunda makul özen gösterilmiş olmakla beraber, olabilecek hatalar ve eksikliklerden sorumlu değildir. Burada yer alan fiyatlar, veriler ve bilgilerin tam ve doğru olduğu garanti edilemez, içerik haber verilmeksizin değiştirilebilir. Burada yer alan yorum ve tavsiyeler, yorum ve tavsiyede bulunanların kişisel görüşlerine dayanmaktadır. Herhangi bir yatırım aracının alım – satım önerisi ya da getiri vaadi olarak yorumlanmamalıdır. Bu belgede yer alan yatırımla ilgili bilgiler, yorumlar ve tavsiyeler yatırım danışmanlığı kapsamında değildir. Yatırım danışmanlığı hizmeti, yetkili kuruluşlar tarafından kişilerin risk ve getiri tercihleri dikkate alınarak kişiye özel sunulmaktadır. Burada yer alan yorum ve tavsiyeler ise genel niteliktedir. Burada yer alan görüşler, yatırımcının mali durumuna veya risk ve getiri tercihlerine uygun olmayabilir. Bu nedenle, sadece burada yer alan bilgilere dayanarak yatırım kararı verilmesi beklentilere uygun sonuçlar doğurmayabilir. Burada yer alan bilgi, değerlendirme, yorum ve istatistiki şekil ve değerlendirmelerin kullanımı sonucunda ortaya çıkacak doğrudan ve / veya dolaylı zararlardan Alan Yatırım A.Ş. sorumlu olmayacaktır. Tüm hakları saklıdır.