

| | | | | | | | | | | | | | | | |
|-----------------|-------|---------------|--------|---------------|--------|---------------|-------|---------------|-------|--------------|--------|--------------|-------|--------------------|-------|
| BIST 100 | 1.12% | USDTRY | -1.03% | EURTRY | -0.68% | EURUSD | 0.17% | XAUUSD | 0.26% | GLDGR | -0.74% | BRENT | 1.10% | S&P 500 | 0.10% |
| 95,126 | ▲ | 5.1695 | ▼ | 5.8992 | ▼ | 1.1389 | ▲ | 1,224.08 | ▲ | 203.44 | ▼ | 59.84 | ▲ | 2,744 | ▲ |

**PİYASA GÜNDEMİ**

- ABD – Çin Görüşmesi
- ABD'nin İran Yaptırımı
- 30 Kasım G20 Toplantısı
- Brexit Görüşmeleri

**EKONOMİK TAKVİM**

- Türkiye TCMB Finansal Kararlılık Raporu
- Türkiye Ticaret Açığı
- Euro Bölgesi TÜFE (Aylık-Yıllık) (Kasım)
- ABD Chicago Satın Alma Müdürleri Endeksi (Kasım)
- ABD Baker Huges Sondaj Kuyusu Sayısı

**PİYASALARIN YÖNÜ**

BIST 100... Hisse piyasaları Powell açıklamalarıyla pozitif seyretti... FED Başkanı Jerome Powell'ın "Faiz oranı nötr seviyenin biraz altında" açıklamaları sonrası, piyasalar tarafından beklenmeyen güvercin tonla birlikte FED'in 2019 faiz arttırım sürecinde yavaşlayacağı beklentileri küresel piyasalarda risk iştahını artırırken, endeks de genel görünümünden pozitif etkilenecek %1.12 yükseldi ve günü 95,126 seviyesinden kapattı. Trump'ın G20 zirvesinde Çin Devlet Başkanı Xi ile yapacağı görüşme öncesinde şahin söylemlerine devam etmesi olası ticaret anlaşmasına ilişkin karamsarlığı arttırırken varlık fiyatlarında genel olarak Powell iyimserliğinin sürdüğü gözlemlendi. Türkiye 10 yıllık tahvil faizlerindeki geri çekilme devam ederken, mevduat faizlerindeki düşüşle birlikte bankaların fonlama maliyetindeki azalma bankacılık endeksinde yükseliş eğiliminin devamını beraberinde getirdi. Küresel ticarete ilişkin riskler ve Türkiye 2019 büyüme beklentilerindeki yavaşlama belirtileri demir çelik hisselerinde satışı seyre sebep olurken Ukrayna-Rusya gerginliği ve beraberinde petrol fiyatlarındaki düşüşün durması havacılık sektörü hisselerine negatif yansıdı. Sabah itibarıyla Asya piyasaları karışık, Amerikan vadeliileri ise hafif negatif seyrizlemede.

USDTRY... TL'de değer kazancı hızlandı... FED Başkanı Powell'ın faiz arttırım süreciyle ilgili güvercin açıklamaları sonrası dolar endeksinde görülen hızlı geri çekilmeyle birlikte gelişmekte olan ülke para birimlerinde ciddi değer kazançları görülürken USDTRY kuru da 5.13 bölgesine kadar düşüş yaşadı. TL'de değerlendirme eğiliminin devam ettiği gözlenirken Merkez Bankası istatistiklerine göre yurt içi yerleşikler dolar almaya devam ediyor. Amerika'da faiz arttırmalarının yavaşlayacağı ortamda, zaten yüksek olan TL faizi ile ABD faizleri arasındaki farkın açılmasından dolayı Türk lirası varlıklar için cazibenin arttığını söylemek yerinde olacaktır.

EURTRY... Kurla birlikte düşüşüne devam etti... Paritedeki yatay harekete rağmen TL'de değer kazancının hızlanmasıyla birlikte EURTRY 5.84 seviyesine kadar geri çekildi.

EURUSD... Güvercin FED sonrası parite toparlandı... FED Başkanı Powell'ın güvercin açıklamaları ile değer kaybeden dolar, paritede 1.14 seviyesine kadar yükselişleri tetiklese de genel resme baktığımızda küresel büyümeye yönelik endişelerin ihracatçı bir bölge olan Avrupa'ya etkisi diğer ülkelere göre daha yüksek olacağından ve ABD ile Avrupa arasındaki reel faiz farkının hala çok yüksek olması, paritede yükselişlerin uzun vadede kalıcı olmasını güçleştiriyor.

XAUUSD...Dolardaki gerileme ve jeopolitik risklerdeki artışla birlikte yükseldi... Powell sonrası dolardaki değer kaybıyla birlikte yükselişe geçen altın, Rusya-Ukrayna gerilimiyle jeopolitik risklerin artmasından da beslenerek günü primli kapatsa da altın için net bir trend oluşumundan bahsetmek mümkün görünmüyor.

GLDGR... Gram altın son ayların dibinde... Ağustos ayında yaşanan kur şoklarından sonra kayıplarını büyük ölçüde geri alan TL eşliğinde gram altın fiyatları, ons altındaki hafif yükselişe rağmen, 202 TL seviyesine kadar geri çekildi.

BRENT... Petrol jeopolitik risklerdeki artışla tepki yükselişinde... Son 2 ayda % 35 civarında değer kaybı gördüğümüz petrol fiyatlarında jeopolitik risklerdeki artışla birlikte tepki yükselişi etkili oldu.

S&P 500... Powell rallisi sonrası yatay... FED Başkanı Powell'ın güvercin açıklamaları sonrası % 2'nin üzerinde ralli yapan endeks, faiz arttırmaları yavaşlayacağı için pozitif seyretse de bu durumun nedeni olan küresel büyümeye yönelik endişelerin FED tarafından teyit edilmesi genel resmin karamsar görünmesini sağlıyor.

Teknik Analiz

BIST

BIST100 endeksi günü 1.12% değer kazancı ile tamamladı. Teknik olarak BIST100 endeksi orta vadeli yükseliş trendi ve kısa vadeli yükseliş trendi devam etmektedir. Bununla beraber BIST100 endeksinde kısa vadeli direnç seviyeleri 95,900 ve 97,200'de, destek seviyeleri ise 94,700 ve 93,400'de bulunmaktadır.

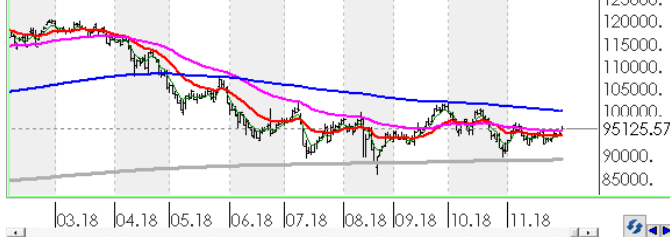

USDTRY

ABD Doları, Türk Lirası karşısında günü 1.03% değer kaybı ile tamamladı. Teknik olarak ABD Doları, Türk Lirası karşısında orta vadeli düşüş trendi ve kısa vadeli düşüş trendi devam etmektedir. Bununla beraber USDTRY paritesinde kısa vadeli direnç seviyeleri 5.2100 ve 5.2700'de, destek seviyeleri ise 5.1600 ve 5.1100'de bulunmaktadır.

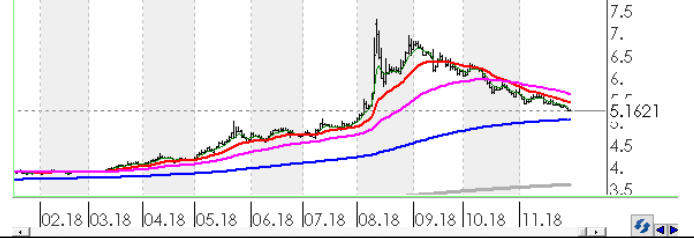

EURTRY

Euro, Türk Lirası karşısında günü 0.68% değer kaybı ile tamamladı. Teknik olarak Euro, Türk Lirası karşısında orta vadeli düşüş trendi ve kısa vadeli düşüş trendi devam etmektedir. Bununla beraber EURTRY paritesinde kısa vadeli direnç seviyeleri 5.9300 ve 5.9800'de, destek seviyeleri ise 5.8700 ve 5.8100'de bulunmaktadır.

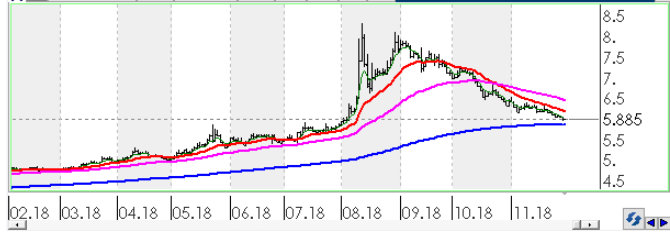

EURUSD

EURO, ABD Doları karşısında günü 0.17% değer kazancı ile tamamladı. Teknik olarak EURO, ABD Doları karşısında orta vadeli yükseliş trendi ve kısa vadeli yükseliş trendi devam etmektedir. Bununla beraber EURUSD paritesinde kısa vadeli direnç seviyeleri 1.1400 ve 1.1450'de, destek seviyeleri ise 1.1350 ve 1.1300'de bulunmaktadır.

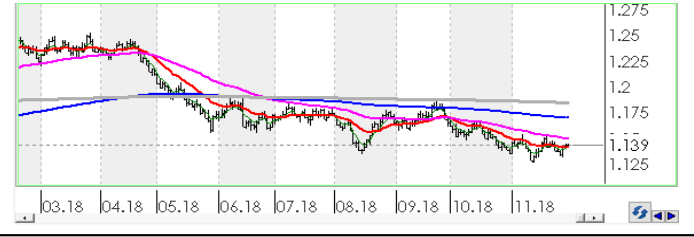

XAUUSD

Altının ons cinsi, günü 0.26% değer kazancı ile tamamladı. Teknik olarak Altının ons cinsi, orta vadeli yükseliş trendi ve kısa vadeli yükseliş trendi içinde bulunmaktadır. Bununla beraber Ons altında kısa vadeli direnç seviyeleri 1,227.00 ve 1,233.00'de, destek seviyeleri ise 1,222.00 ve 1,216.00'de bulunmaktadır.



GLDGR

Altın gram cinsi, günü 0.74% değer kaybı ile tamamladı. Teknik olarak Altın gram cinsi, orta vadeli düşüş trendi ve kısa vadeli düşüş trendi içinde bulunmaktadır. Bununla beraber Gram altında kısa vadeli direnç seviyeleri 205.00 ve 207.00'de, destek seviyeleri ise 203.00 ve 201.00'de bulunmaktadır.

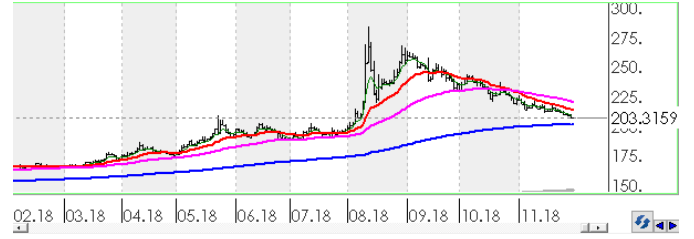

BRENT

Brent Petrol günü 1.10% değer kazancı ile tamamladı. Teknik olarak Brent Petrol orta vadeli düşüş trendi ve kısa vadeli düşüş trendi içinde bulunmaktadır. Bununla beraber Brent tipi petrolde kısa vadeli direnç seviyeleri 60.40 ve 61.90'de, destek seviyeleri ise 58.90 ve 57.40'de bulunmaktadır.

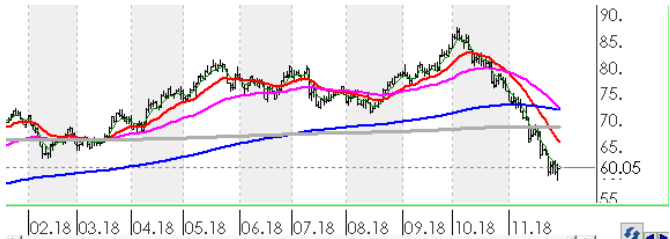

S&P 500

S&P500 endeksi günü 0.10% değer kazancı ile tamamladı. Teknik olarak S&P500 endeksi orta vadeli yükseliş trendi ve kısa vadeli yükseliş trendi içinde bulunmaktadır. Bununla beraber S&P500 endeksinde kısa vadeli direnç seviyeleri 2,770.00 ve 2,803.00'de, destek seviyeleri ise 2,737.00 ve 2,704.00'de bulunmaktadır.

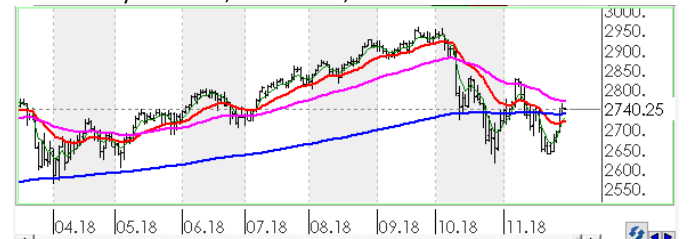

İstatistikler

| Global Makro Veriler | Politika Faizi | Enflasyon | Büyüme |
|----------------------|----------------|-----------|--------|
| ABD | 2.25% | 2.70% | 2.90% |
| AB | 0.00% | 2.10% | 2.10% |
| Japonya | -0.10% | 1.30% | 1.00% |
| Türkiye | 24.00% | 24.52% | 5.20% |
| Güney Afrika | 6.50% | 4.90% | 0.40% |
| Brezilya | 6.50% | 4.19% | 1.00% |
| Rusya | 7.50% | 3.10% | 1.90% |
| Meksika | 7.75% | 4.90% | 2.60% |
| Endonezya | 5.75% | 2.88% | 5.27% |
| Hindistan | 6.50% | 3.69% | 8.20% |

| Pariteler | Günlük | Aylık | Yıllık |
|-----------|--------|-------|--------|
| EURUSD | 0.0% | 0.4% | -3.9% |
| USDTRY | -0.3% | -5.8% | 30.2% |
| EURTRY | -0.4% | -5.4% | 25.2% |
| USDJPY | 0.0% | 0.3% | 1.3% |
| GBPUSD | 0.0% | 0.6% | -4.7% |
| USDZAR | 0.0% | -6.4% | 0.1% |
| USDRUB | 0.0% | 1.1% | 12.9% |
| USDBRL | -0.2% | 4.2% | 18.7% |
| USDIDR | 0.0% | -5.4% | 6.7% |
| USDMXN | 0.1% | 1.0% | 9.1% |
| USDINR | -0.2% | -5.5% | 8.2% |
| USDARS | 0.0% | 2.7% | 116.5% |
| USDCNY | 0.0% | -0.4% | 5.0% |
| USDKRW | 0.3% | -1.7% | 3.6% |

| Emtia - Uluslararası Piyasalar | Günlük | Aylık | Yıllık |
|--------------------------------|--------|--------|--------|
| Brent Petrol | 0.7% | -21.2% | -4.1% |
| Altın Ons | 0.1% | 0.2% | -4.7% |
| Doğalgaz | -1.5% | 43.6% | 44.0% |
| Gümüş | 0.2% | -1.0% | -13.5% |
| Bakır | #BAŞV! | #BAŞV! | #BAŞV! |
| Alüminyum | -0.1% | -1.8% | -6.3% |
| Buğday | 0.0% | 1.6% | 21.9% |
| Şeker | 0.0% | -3.4% | -14.6% |
| Kakao | 0.3% | -2.0% | 3.1% |
| Kahve | -0.1% | -0.2% | -13.4% |
| Pamuk | 0.1% | 2.4% | 7.2% |

| Yaklaşan Merkez Bankası Toplantı Tarihleri | Tarih |
|--|-----------|
| Güney Kore Merkez Bankası Toplantısı | 30 Kasım |
| Avustralya Merkez Bankası Toplantısı | 4 Aralık |
| Polonya Merkez Bankası Toplantısı | 5 Aralık |
| Kanada Merkez Bankası Toplantısı | 5 Aralık |
| Brezilya Merkez Bankası Toplantısı | 12 Aralık |
| İsviçre Merkez Bankası Toplantısı | 13 Aralık |

| BIST Piyasa Verileri | TL | USD |
|--------------------------|---------|---------|
| BIST100 Endeksi | 95,126 | 18,124 |
| Piyasa Değeri | 618,626 | 117,865 |
| Halka Açık Piyasa Değeri | 215,612 | 41,080 |
| Günlük İşlem Hacmi | 6,474 | 1,233 |
| Ortalama İşlem Hacmi | 6,641 | 1,229 |
| Yabancı Payı | | 63% |

| Borsa Performansları | Günlük | Aylık | Yıllık |
|--------------------------|--------|-------|--------|
| BIST 100 | 1.1% | 5.7% | -7.1% |
| ABD - S&P 500 | 0.1% | 2.1% | 4.3% |
| Almanya - DAX | 0.0% | 0.1% | -13.5% |
| Gelişen Ülkeler | 0.6% | 6.6% | -12.6% |
| Çin - Shanghai Composite | 0.0% | 0.0% | -23.1% |
| Japonya - Nikkei | 0.3% | 4.1% | -1.2% |
| Meksika - Windex | 0.0% | -3.3% | -12.3% |
| Brezilya - Bovespa | 0.5% | 3.3% | 23.4% |
| Rusya - Micex | 0.7% | 4.3% | 12.9% |
| G.Afrika - Windex | 0.0% | 7.6% | -15.7% |
| G.Kore Kospi | -0.4% | 4.6% | -16.2% |
| Hong Kong - Hang Seng | 0.4% | 8.0% | -10.4% |
| Hindistan - Sensex | 0.4% | 7.2% | 8.1% |
| Endonezya - Jakarta | -0.4% | 5.1% | 0.4% |

| BIST - Artan | Fiyat | Değişim |
|--------------|-------|---------|
| CEMAS | 2.07 | 19.0% |
| YATAS | 4.30 | 8.9% |
| IHLAS | 0.33 | 6.5% |
| ITTFH | 4.07 | 5.4% |
| METRO | 0.78 | 5.4% |

| BIST - Azalanlar | Fiyat | Değişim |
|------------------|-------|---------|
| IEYHO | 0.34 | -2.9% |
| EREGL | 7.54 | -2.8% |
| NTHOL | 2.07 | -2.8% |
| VESTL | 6.26 | -2.5% |
| GSRAY | 1.22 | -2.4% |

| BIST - İşlem Hacmi | Fiyat | TL mn |
|--------------------|-------|-------|
| GARAN | 8.10 | 803 |
| THYAO | 16.95 | 712 |
| AELS | 27.26 | 420 |
| HALKB | 7.17 | 355 |
| KRDMD | 2.51 | 320 |

Hisse Teknik Mercek

Aşağıdaki tabloda, BIST 100 hisselerinin fiyat hareketleri bazında orta vadeli trend durumları sayısal analiz sonuçlarına göre belirtilmiştir. Orta vade tanımı genel olarak ortalama 1 ay vadeyi kapsamaktadır. Destek ve direnç seviyeleri hisselerin volatiliteleri dikkate alınarak **istatistiksel metotlara** göre belirlenmiştir. Fiyat hareketlerine dayalı işlemlerde mümkün olduğunca tablonun sol tarafındaki yükseliş trendinde bulunan hisselerin seçilmesi daha rasyonel tercih olacaktır.

| Endeks | Son Durum | Destek 2 | Destek 1 | Kapanış | Direnç 1 | Direnç 2 |
|--------------|-------------------------------|----------|----------|---------|----------|----------|
| BIST 100 | Yükseliş trendi devam etmekte | 91,703 | 94,096 | 95,126 | 96,488 | 98,880 |
| BIST 30 VIOP | | 116,864 | 119,912 | 121,225 | 122,961 | 126,010 |

| ORTA VADELİ TREND | | | | | | | | | | | |
|-------------------------|----------|----------|---------|----------|----------|----------------------|----------|----------|---------|----------|----------|
| Yükselişe Başlayanlar | Destek 2 | Destek 1 | Kapanış | Direnç 1 | Direnç 2 | Düşüşe Başlayanlar | Destek 2 | Destek 1 | Kapanış | Direnç 1 | Direnç 2 |
| ASELS | 25.88 | 26.88 | 27.26 | 27.88 | 28.88 | NTHOL | 1.93 | 2.02 | 2.07 | 2.10 | 2.19 |
| BJKAS | 1.61 | 1.69 | 1.73 | 1.78 | 1.86 | | | | | | |
| BRISA | 5.99 | 6.20 | 6.29 | 6.42 | 6.64 | | | | | | |
| DOAS | 4.59 | 4.71 | 4.76 | 4.83 | 4.95 | | | | | | |
| DOHOL | 1.11 | 1.15 | 1.16 | 1.20 | 1.25 | | | | | | |
| YKBNK | 1.61 | 1.67 | 1.69 | 1.74 | 1.80 | | | | | | |
| Yükselişe Devam Edenler | Destek 2 | Destek 1 | Kapanış | Direnç 1 | Direnç 2 | Düşüşe Devam Edenler | Destek 2 | Destek 1 | Kapanış | Direnç 1 | Direnç 2 |
| AEFES | 21.10 | 21.65 | 21.88 | 22.20 | 22.76 | AKSA | 7.83 | 8.11 | 8.27 | 8.39 | 8.66 |
| AFYON | 4.55 | 4.91 | 4.95 | 5.28 | 5.65 | AKSEN | 3.03 | 3.09 | 3.11 | 3.16 | 3.22 |
| AKBNK | 7.22 | 7.48 | 7.54 | 7.74 | 7.99 | ALGYO | 47.69 | 49.12 | 49.40 | 50.55 | 51.98 |
| AKENR | 0.64 | 0.66 | 0.66 | 0.67 | 0.69 | ANACM | 2.59 | 2.68 | 2.77 | 2.78 | 2.88 |
| ALARK | 2.04 | 2.11 | 2.17 | 2.19 | 2.26 | AYGAZ | 11.35 | 11.74 | 11.83 | 12.13 | 12.53 |
| ANELE | 1.72 | 1.76 | 1.76 | 1.80 | 1.84 | BANVT | 11.03 | 11.49 | 11.91 | 11.95 | 12.41 |
| ARCLK | 15.01 | 15.56 | 15.78 | 16.11 | 16.66 | BRSAN | 7.82 | 8.08 | 8.34 | 8.34 | 8.60 |
| BAGFS | 5.10 | 5.29 | 5.34 | 5.49 | 5.68 | CCOLA | 27.79 | 28.45 | 28.68 | 29.11 | 29.78 |
| BERA | 1.64 | 1.70 | 1.72 | 1.75 | 1.81 | CEMTS | 6.42 | 6.63 | 6.76 | 6.84 | 7.05 |
| BIMAS | 81.46 | 83.32 | 84.15 | 85.17 | 87.02 | DEVA | 3.36 | 3.50 | 3.52 | 3.64 | 3.78 |
| BIZIM | 6.91 | 7.05 | 7.07 | 7.19 | 7.33 | ECILC | 2.86 | 2.96 | 2.99 | 3.07 | 3.17 |
| CRFSA | 3.84 | 3.94 | 3.95 | 4.04 | 4.13 | EGEEN | 355.76 | 370.95 | 371.50 | 386.13 | 401.31 |
| DGKLB | 1.16 | 1.21 | 1.23 | 1.25 | 1.30 | EKGYO | 1.61 | 1.65 | 1.65 | 1.68 | 1.72 |
| ERBOS | 62.99 | 65.15 | 66.45 | 67.32 | 69.48 | ENKAI | 4.46 | 4.63 | 4.64 | 4.80 | 4.98 |
| GARAN | 7.71 | 8.01 | 8.10 | 8.30 | 8.60 | EREGL | 6.99 | 7.27 | 7.54 | 7.54 | 7.82 |
| GLYHO | 2.70 | 2.80 | 2.84 | 2.91 | 3.01 | FENER | 6.70 | 6.88 | 6.92 | 7.07 | 7.25 |
| GOLTS | 33.75 | 35.02 | 36.00 | 36.28 | 37.54 | FROTO | 52.08 | 54.03 | 55.20 | 55.97 | 57.91 |
| GOODY | 3.35 | 3.47 | 3.50 | 3.59 | 3.71 | GSRAY | 1.11 | 1.17 | 1.22 | 1.23 | 1.28 |
| GOZDE | 2.90 | 2.99 | 2.99 | 3.08 | 3.17 | KCHOL | 14.74 | 15.25 | 15.30 | 15.76 | 16.26 |
| GSDHO | 0.70 | 0.73 | 0.74 | 0.76 | 0.78 | KORDS | 9.68 | 10.02 | 10.08 | 10.36 | 10.69 |
| GUBRF | 2.78 | 2.89 | 2.90 | 3.01 | 3.13 | KRDMD | 2.33 | 2.43 | 2.51 | 2.52 | 2.62 |
| HALKB | 6.95 | 7.14 | 7.17 | 7.33 | 7.52 | METRO | 0.74 | 0.77 | 0.78 | 0.80 | 0.83 |
| HLGYO | 0.66 | 0.67 | 0.68 | 0.68 | 0.69 | ODAS | 2.42 | 2.49 | 2.54 | 2.56 | 2.63 |
| HURGZ | 0.95 | 0.99 | 1.03 | 1.04 | 1.08 | SISE | 4.60 | 4.78 | 4.95 | 4.96 | 5.14 |
| ICBCT | 9.19 | 9.59 | 9.92 | 9.98 | 10.38 | SNGYO | 0.28 | 0.29 | 0.29 | 0.29 | 0.30 |
| IEYHO | 0.31 | 0.33 | 0.34 | 0.34 | 0.36 | SODA | 6.62 | 6.79 | 6.93 | 6.96 | 7.13 |
| IHLAS | 0.32 | 0.33 | 0.33 | 0.34 | 0.35 | TAVHL | 22.33 | 22.93 | 23.20 | 23.52 | 24.12 |
| IHLGM | 1.23 | 1.30 | 1.32 | 1.36 | 1.42 | TKFEN | 19.42 | 19.92 | 20.16 | 20.43 | 20.93 |
| IPEKE | 5.67 | 5.91 | 6.00 | 6.15 | 6.39 | TKNSA | 3.30 | 3.37 | 3.40 | 3.45 | 3.53 |

* Tablonun devamı bir sonraki sayfadadır.

| Yükseliş Devam Edenler | Destek 2 | Destek 1 | Kapanış | Direnç 1 | Direnç 2 | Düşüş Devam Edenler | Destek 2 | Destek 1 | Kapanış | Direnç 1 | Direnç 2 |
|------------------------|----------|----------|---------|----------|----------|---------------------|----------|----------|---------|----------|----------|
| ISCTR | 4.00 | 4.15 | 4.22 | 4.30 | 4.46 | TOASO | 17.25 | 17.90 | 18.29 | 18.55 | 19.20 |
| ISGYO | 0.92 | 0.95 | 0.97 | 0.97 | 1.00 | TTRAK | 35.41 | 36.26 | 36.68 | 37.10 | 37.95 |
| KARSN | 1.27 | 1.31 | 1.31 | 1.35 | 1.39 | TUPRS | 118.70 | 123.27 | 125.80 | 127.84 | 132.41 |
| KARTN | 354.72 | 366.38 | 366.90 | 378.03 | 389.68 | VESTL | 5.81 | 6.06 | 6.26 | 6.30 | 6.55 |
| KIPA | 2.43 | 2.51 | 2.53 | 2.59 | 2.67 | | | | | | |
| KLGYO | 1.91 | 1.97 | 2.03 | 2.03 | 2.09 | | | | | | |
| KOZAA | 7.26 | 7.53 | 7.78 | 7.81 | 8.09 | | | | | | |
| KOZAL | 50.83 | 52.45 | 52.85 | 54.07 | 55.69 | | | | | | |
| MAVI | 35.95 | 36.84 | 36.96 | 37.72 | 38.61 | | | | | | |
| MGROS | 14.95 | 15.44 | 15.92 | 15.92 | 16.41 | | | | | | |
| NETAS | 6.95 | 7.22 | 7.31 | 7.49 | 7.75 | | | | | | |
| OTKAR | 82.35 | 85.22 | 86.20 | 88.09 | 90.96 | | | | | | |
| PGSUS | 24.00 | 24.63 | 25.06 | 25.26 | 25.89 | | | | | | |
| PRKME | 2.39 | 2.49 | 2.58 | 2.59 | 2.70 | | | | | | |
| SAHOL | 7.96 | 8.20 | 8.25 | 8.44 | 8.68 | | | | | | |
| SASA | 8.95 | 9.25 | 9.46 | 9.55 | 9.86 | | | | | | |
| SKBNK | 1.19 | 1.23 | 1.24 | 1.27 | 1.31 | | | | | | |
| TATGD | 3.75 | 3.87 | 3.93 | 3.99 | 4.12 | | | | | | |
| TCELL | 12.30 | 12.65 | 12.90 | 12.99 | 13.33 | | | | | | |
| THYAO | 16.25 | 16.94 | 16.95 | 17.63 | 18.31 | | | | | | |
| TMSN | 4.65 | 4.78 | 4.83 | 4.91 | 5.04 | | | | | | |
| TRCAS | 1.50 | 1.55 | 1.57 | 1.61 | 1.67 | | | | | | |
| TSKB | 0.76 | 0.79 | 0.80 | 0.82 | 0.84 | | | | | | |
| VAKBN | 3.85 | 3.95 | 3.99 | 4.04 | 4.14 | | | | | | |
| VKGYO | 1.86 | 1.93 | 1.99 | 2.00 | 2.08 | | | | | | |
| YATAS | 4.15 | 4.30 | 4.30 | 4.44 | 4.59 | | | | | | |
| ZOREN | 1.27 | 1.31 | 1.33 | 1.35 | 1.39 | | | | | | |



Genel Müdürlük

Levent Mah. Levent Cad. No: 45 P.K. 34330 Beşiktaş / İSTANBUL

+90 212 370 22 22

www.alanyatirim.com.tr

Ankara İrtibat Bürosu

Anafartalar C. Papatya S. No: 2/6-8 Ulus / ANKARA

+90 312 312 69 80

İzmir İrtibat Bürosu

Akdeniz M. Cumhuriyet Bulvarı Çırpıcı İş Merkezi No: 77/402 Konak / İZMİR

+90 232 445 64 66

arastirma@alanyatirim.com.tr

Yasal Uyarı : Bu dokümanda yer alan her türlü bilgi, değerlendirme ve yorum güvenilir olduğu düşünülen Alan Yatırım A.Ş. Araştırma Departmanı tarafından burada sunulan bilgilerin doğruluğu ve bütünlüğü konusunda makul özen gösterilmiş olmakla beraber, olabilecek hatalar ve eksikliklerden sorumlu değildir. Burada yer alan fiyatlar, veriler ve bilgilerin tam ve doğru olduğu garanti edilemez, içerik haber verilmeksizin değiştirilebilir. Burada yer alan yorum ve tavsiyeler, yorum ve tavsiyede bulunanların kişisel görüşlerine dayanmaktadır. Herhangi bir yatırım aracının alım – satım önerisi ya da getiri vaadi olarak yorumlanmamalıdır. Bu belgede yer alan yatırımla ilgili bilgiler, yorumlar ve tavsiyeler yatırım danışmanlığı kapsamında değildir. Yatırım danışmanlığı hizmeti, yetkili kuruluşlar tarafından kişilerin risk ve getiri tercihleri dikkate alınarak kişiye özel sunulmaktadır. Burada yer alan yorum ve tavsiyeler ise genel niteliktedir. Burada yer alan görüşler, yatırımcının mali durumuna veya risk ve getiri tercihlerine uygun olmayabilir. Bu nedenle, sadece burada yer alan bilgilere dayanılarak yatırım kararı verilmesi beklentilere uygun sonuçlar doğurmayabilir. Burada yer alan bilgi, değerlendirme, yorum ve istatistiki şekil ve değerlendirmelerin kullanımı sonucunda ortaya çıkacak doğrudan ve / veya dolaylı zararlardan Alan Yatırım A.Ş. sorumlu olmayacaktır. Tüm hakları saklıdır.