

BIST 100 0.01%	USDTRY -0.25%	EURTRY -0.15%	EURUSD 0.13%	XAUUSD 0.83%	GLDGR -0.08%	BRENT -0.32%	S&P 500 0.19%
101,742 ▲	5.2918 ▼	5.9972 ▼	1.1321 ▲	1,337.52 ▲	227.64 ▼	66.15 ▼	2,784 ▲

**PİYASA GÜNDEMİ**

- ABD-Çin Ticaret Görüşmeleri
- Brexit Belirsizliği
- Türkiye Suriye Operasyonu
- ABD-Venezuela Gerginliği

**EKONOMİK TAKVİM**

- Türkiye Tüketici Güveni (Şubat)
- Almanya ÜFE (Aylık-Yıllık)(Ocak)
- Türkiye Merkezi Hükümet Borç Stoku (Ocak)
- AB Tüketici Güveni (Şubat)
- ABD FED Toplantı Tutanakları

**PİYASALARIN YÖNÜ**

BIST 100... Günün Yatay Tamamladı... BIST geçen haftaki dalgalı seyrinden sonra haftaya düşüş ile başlayıp, dün yatay bir seyirle 101.742 (%0,01) seviyesinden kapattı. Yükselişi ile en çok dikkat çeken hisse %7,79'luk yükselişi ile CEMAS olurken, düşüşü ile en çok dikkat çeken hisse ise BIST 100 içinde %-4,46'lık düşüşü ile IHLGM oldu. Küresel bazlı resesyon endişeleri, Ticaret görüşmelerinden ilişkin olumlu haber akışının gelmesi ile beraber küresel piyasalarının çoğunda, özellikle Asya piyasalarında yükseliş eğilimi devam ediyor. Aynı eğilim yurtdışı jeopolitik riskler ve Suriye ile ilgili açıklamaların tekrardan gündeme gelmesi sebebiyle Borsa İstanbul'da yükselişi desteklemiyor.

USDTRY... 5,30 Seviyesi Destek Halini Almaya Başladı... Geçen hafta 5,30 seviyesinin üstünü gören USDTRY, dün tekrar 5,32 seviyelerini görerek tekrardan 5,29 seviyelerine geriledi. Türk Lirasındaki reel faiz farkı hala çekiciliğini koruyor olmasına ve doların global bazda değer kaybediyor olmasına rağmen yurtdışı jeopolitik ve Mart seçimlerinden kaynaklı siyasi belirsizlikler Türk Lirası'nın değer kazanmasını engelleyici risk faktörleri olarak devam etmektedir. Ticaret görüşmelerinin olumlu geçmesi, risk iştahının artışı ile doların global düşüşünü destekliyor ve yatay ağırlıklı hareketler USDTRY bazında beklenebilir. Standard & Poor's (S&P), dün Türkiye ekonomisine yönelik açıklamalarda bulundu. Açıklamada Türk lirasında dalgalanmanın azaldığını ancak buna rağmen 2019 sonunda ekonominin yüzde %0,5 daralmasını bekliyorlar.

EURTRY... 6,00 Seviyesinde Yatay... Geçen hafta EURUSD paritesinin değer kaybı ile yatay seyreden EURTRY paritesi, hafta başında Euro'nun değer kazanması ile tekrardan 6,00 direncini kırdı. Yurtdışı risk faktörlerinin etkisi 6,00 üstünün kalıcılığını destekleyebilir.

EURUSD... Negatif Faktörlere Rağmen Toparlanıyor... Brexit belirsizliğinin devam etmesi, AB büyüme tahmininin aşağı yönlü revizesi, İtalya'nın resesyon durumunda olması ve İspanya'da bütçenin reddedilmesi ile erken seçime gidilmesi bölgeye dair riskleri yukarı yönlü arttırmaktadır. Bu risk faktörlerinin fazlalığına rağmen şimdilik ticaret görüşmelerinin risk iştahını arttırması ile EURUSD tekrardan 1,13 seviyelerinin üstünde seyrediyor.

XAUUSD... 1350US\$ Seviyeleri Test Ediliyor... ABD-Venezuela arasındaki gerilim dolu süreçte yeni bir haber akışı bulunmuyor ve haftasonu gerçekleşen ABD-Çin görüşmesinde iki liderden olumlu mesajlar gelmesine rağmen ons altının primli seyri devam ediyor. Bu olumlu haber akışı, resesyon riskini ciddi anlamda azaltamayacağı düşüncesi ons altına olan talebi güçlendiriyor olabilir. Bu bağlamda ons altın 1 yıl önceki seviyelerini yani 1350US\$ seviyelerini tekrardan test ediyor.

GLDGR... Ons Altın ile Primli Seyrediyor... Global haber akışının ons altını desteklemesi ve USDTRY'nin primli seyri ile gram altını 228 TL seviyelerinde primli seyrettirmektedir.

BRENT... Ralli Sonrası Hafif Yatay... OPEC üyesi Venezuela'nın yaşadığı siyasi krizin devam etmesi ile birlikte, ABD-Çin ticaret görüşmesinin pozitif havasından kısa vadeli destek bulan petrol, primli seyrinden sonra 67US\$ seviyelerinde yatay seyrediyor. Olumlu haber akışına rağmen genel görünüm global ekonominin yavaşlayacağı beklentisi ile aşağı yönlü olabilir.

S&P 500... Bilançolar ile Hafif Pozitif... Haftasonu ABD-Çin Ticaret görüşmelerinin "verimli" geçtiğine yönelik liderlerden gelen olumlu haber akışı küresel risk iştahını olumlu yönde etkiledi. Ardından Walmart'ın dördüncü çeyrek karlılığının iyi gelmesi endeksleri desteklemeye devam etti.

Teknik Analiz

BIST

BIST100 endeksi günü 0.01% değer kazancı ile tamamladı. Teknik olarak BIST100 endeksi orta vadeli düşüş trendi ve kısa vadeli düşüş trendi devam etmektedir. Bununla beraber BIST100 endeksinde kısa vadeli direnç seviyeleri 102,400 ve 103,500'de, destek seviyeleri ise 101,300 ve 100,200'de bulunmaktadır.



USDTRY

ABD Doları, Türk Lirası karşısında günü 0.25% değer kaybı ile tamamladı. Teknik olarak ABD Doları, Türk Lirası karşısında orta vadeli yükseliş trendi ve kısa vadeli yükseliş trendi devam etmektedir. Bununla beraber USDTRY paritesinde kısa vadeli direnç seviyeleri 5.3200 ve 5.3500'de, destek seviyeleri ise 5.2800 ve 5.2400'de bulunmaktadır.



EURTRY

Euro, Türk Lirası karşısında günü 0.15% değer kaybı ile tamamladı. Teknik olarak Euro, Türk Lirası karşısında orta vadeli yükseliş trendi ve kısa vadeli yükseliş trendi devam etmektedir. Bununla beraber EURTRY paritesinde kısa vadeli direnç seviyeleri 6.0100 ve 6.0600'de, destek seviyeleri ise 5.9700 ve 5.9300'de bulunmaktadır.



EURUSD

EURO, ABD Doları karşısında günü 0.13% değer kazancı ile tamamladı. Teknik olarak EURO, ABD Doları karşısında orta vadeli düşüş trendi ve kısa vadeli yükseliş trendi devam etmektedir. Bununla beraber EURUSD paritesinde kısa vadeli direnç seviyeleri 1.1340 ve 1.1390'de, destek seviyeleri ise 1.1300 ve 1.1260'de bulunmaktadır.



XAUUSD

Altının ons cinsi, günü 0.83% değer kazancı ile tamamladı. Teknik olarak Altının ons cinsi, orta vadeli yükseliş trendi ve kısa vadeli yükseliş trendi içinde bulunmaktadır. Bununla beraber Ons altında kısa vadeli direnç seviyeleri 1,345.00 ve 1,352.00'de, destek seviyeleri ise 1,337.00 ve 1,330.00'de bulunmaktadır.



GLDGR

Altın gram cinsi, günü 0.08% değer kaybı ile tamamladı. Teknik olarak Altın gram cinsi, orta vadeli yükseliş trendi ve kısa vadeli yükseliş trendi içinde bulunmaktadır. Bununla beraber Gram altında kısa vadeli direnç seviyeleri 229.00 ve 231.00'de, destek seviyeleri ise 227.00 ve 226.00'de bulunmaktadır.



BRENT

Brent Petrol günü 0.32% değer kaybı ile tamamladı. Teknik olarak Brent Petrol orta vadeli yükseliş trendi ve kısa vadeli yükseliş trendi içinde bulunmaktadır. Bununla beraber Brent tipi petrolde kısa vadeli direnç seviyeleri 66.60 ve 67.50'de, destek seviyeleri ise 65.70 ve 64.70'de bulunmaktadır.

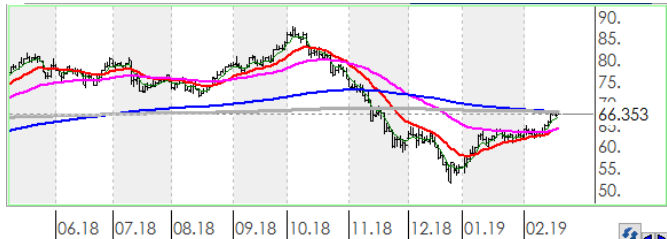

FSPX

S&P500 endeksi günü 0.19% değer kazancı ile tamamladı. Teknik olarak S&P500 endeksi orta vadeli yükseliş trendi ve kısa vadeli yükseliş trendi içinde bulunmaktadır. Bununla beraber S&P500 endeksinde kısa vadeli direnç seviyeleri 2,796.00 ve 2,814.00'de, destek seviyeleri ise 2,777.00 ve 2,759.00'de bulunmaktadır.

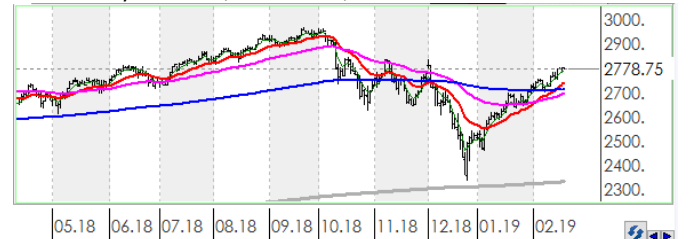

İstatistikler

Global Makro Veriler	Politika Faizi	Enflasyon	Büyüme	BIST Piyasa Verileri	TL	USD	
ABD	2.50%	1.90%	3.00%	BIST100 Endeksi	101,742	19,225	
AB	0.00%	1.40%	1.20%	Piyasa Değeri	664,561	125,574	
Japonya	-0.10%	0.30%	0.00%	Halka Açık Piyasa Değeri	232,833	43,996	
Türkiye	24.00%	20.35%	1.60%	Günlük İşlem Hacmi	6,025	1,138	
Güney Afrika	6.75%	4.50%	1.10%	Ortalama İşlem Hacmi	7,637	1,449	
Brezilya	6.50%	3.78%	1.30%	Yabancı Payı		66%	
Rusya	7.75%	5.00%	1.50%				
Meksika	8.25%	4.37%	1.80%				
Endonezya	6.00%	2.82%	5.18%				
Hindistan	6.25%	2.19%	7.10%				
Pariteler	Günlük	Aylık	Yıllık	Borsa Performansları	Günlük	Aylık	Yıllık
EURUSD	0.0%	-0.3%	-8.6%	BIST 100	0.0%	3.3%	-12.2%
USDTRY	0.2%	-0.7%	40.8%	ABD - S&P 500	0.2%	4.1%	1.6%
EURTRY	0.1%	-0.9%	28.7%	Almanya - DAX	0.1%	0.9%	-8.7%
USDJPY	0.2%	1.0%	4.0%	Gelişen Ülkeler	0.6%	2.8%	-13.7%
GBPUSD	-0.1%	1.3%	-6.8%	Çin - Shanghai Composite	1.3%	6.2%	-13.9%
USDZAR	0.2%	1.7%	20.5%	Japonya - Nikkei	0.6%	3.7%	-3.3%
USD RUB	0.0%	-0.6%	16.5%	Meksika - Windex	0.0%	-2.7%	-12.0%
USDBRL	0.1%	-0.8%	15.2%	Brezilya - Bovespa	1.2%	1.6%	15.3%
USDIDR	-0.1%	-1.4%	3.5%	Rusya - Micex	-0.6%	-0.6%	9.0%
USDMXN	0.0%	0.3%	3.3%	G.Afrika - Windex	-0.4%	0.0%	-10.6%
USDINR	-0.2%	-0.1%	10.3%	G.Kore Kospi	1.1%	4.9%	-8.8%
USDARS	0.0%	4.5%	97.4%	Hong Kong - Hang Seng	1.0%	5.2%	-8.4%
USDCNY	-0.5%	-0.8%	6.0%	Hindistan - Sensex	0.6%	-2.2%	5.3%
USDKRW	0.1%	-0.2%	5.4%	Endonezya - Jakarta	-0.1%	0.6%	-3.0%
Emtia - Uluslararası Piyasalar	Günlük	Aylık	Yıllık	BIST - Artan	Fiyat	Değişim	
Brent Petrol	-0.2%	6.0%	1.3%	CEMAS	0.83	7.8%	
Altın Ons	0.1%	4.8%	-0.3%	İNDES	7.55	7.1%	
Doğalgaz	-0.2%	-16.9%	2.9%	YATAS	5.52	4.9%	
Gümüş	0.2%	4.6%	-3.8%	VAKBN	4.90	3.6%	
Bakır	0.1%	5.9%	-10.3%	PRKME	2.62	3.6%	
Alüminyum	0.2%	-0.2%	-17.8%				
Buğday	0.4%	-4.5%	10.0%	BIST - Azalanlar	Fiyat	Değişim	
Şeker	1.9%	1.7%	-0.9%	IHLGM	1.07	-4.5%	
Kakao	0.6%	2.0%	9.3%	GSRAY	1.54	-3.2%	
Kahve	-0.3%	-3.5%	-14.0%	TUPRS	140.50	-2.4%	
Pamuk	0.3%	-2.0%	-4.3%	ULKER	18.36	-2.2%	
				ALGYO	46.34	-2.2%	
Yaklaşan Merkez Bankası Toplantı Tarihleri				BIST - İşlem Hacmi	Fiyat	TL mn	
Avustralya Merkez Bankası (RBA)				THYAO	13.34	907	
Türkiye Cumhuriyet Merkez Bankası (TCMB)				GARAN	8.69	845	
Kanada Merkez Bankası (BOC)				EREGL	9.05	362	
Avrupa Merkez Bankası (ECB)				KRDMD	2.33	333	
Japonya Merkez Bankası (BOJ)				ASELS	24.30	316	
Federal Rezerv (FED)							

Aşağıdaki tabloda, BIST 100 hisselerinin fiyat hareketleri bazında orta vadeli trend durumları sayısal analiz sonuçlarına göre belirtilmiştir. Orta vade tanımı genel olarak ortalama 1 ay vadeyi kapsamaktadır. Destek ve direnç seviyeleri hisselerin volatiliteleri dikkate alınarak **istatistiksel metotlara** göre belirlenmiştir. Fiyat hareketlerine dayalı işlemlerde mümkün olduğunca tablonun sol tarafındaki yükseliş trendinde bulunan hisselerin seçilmesi daha rasyonel tercih olacaktır.

Endeks	Son Durum	Destek 2	Destek 1	Kapanış	Direnç 1	Direnç 2
BIST 100	Yükseliş trendi devam etmekte	96,954	99,543	101,742	102,132	104,721
BIST 30 VIOP		123,000	126,300	129,050	129,500	132,800

ORTA VADELİ TREND											
Endeks 100 Yükseliş Başlayanlar						Endeks 100 Düşüş Başlayanlar					
	Destek 2	Destek 1	Kapanış	Direnç 1	Direnç 2		Destek 2	Destek 1	Kapanış	Direnç 1	Direnç 2
ANELE	1.81	1.85	1.86	1.90	1.94	ALGYO	44.37	45.73	46.34	47.10	48.46
PRKME	2.46	2.56	2.62	2.66	2.77	DOHOL	1.00	1.05	1.07	1.09	1.13
						TKFEN	22.59	23.17	23.28	23.75	24.34
Endeks 100 Dışı Yükseliş Başlayanlar						Endeks 100 Dışı Düşüş Başlayanlar					
	Destek 2	Destek 1	Kapanış	Direnç 1	Direnç 2		Destek 2	Destek 1	Kapanış	Direnç 1	Direnç 2
BANVT	10.62	11.04	11.25	11.46	11.89	AKENR	0.61	0.62	0.63	0.64	0.66
DGGYO	2.13	2.21	2.28	2.29	2.37	ARSAN	1.61	1.67	1.68	1.73	1.80
IEYHO	0.65	0.67	0.69	0.70	0.73	DURDO	5.78	6.06	6.22	6.34	6.62
						KLGYO	1.80	1.86	1.87	1.91	1.97
						NUGYO	2.01	2.09	2.16	2.16	2.24
Endeks 100 Yükseliş Devam Edenler						Endeks 100 Düşüş Devam Edenler					
	Destek 2	Destek 1	Kapanış	Direnç 1	Direnç 2		Destek 2	Destek 1	Kapanış	Direnç 1	Direnç 2
AKBNK	6.21	6.44	6.63	6.67	6.89	AEFES	19.15	19.68	20.02	20.21	20.74
AKSA	8.43	8.72	9.00	9.02	9.32	AFYON	3.95	4.30	4.63	4.64	4.99
ALARK	2.52	2.61	2.68	2.70	2.79	AKSEN	2.77	2.83	2.83	2.88	2.94
ALBRK	1.74	1.77	1.80	1.81	1.85	ASELS	23.32	24.22	24.30	25.12	26.02
ANACM	3.11	3.22	3.23	3.33	3.45	BERA	1.73	1.79	1.84	1.85	1.92
ARCLK	18.46	19.16	19.69	19.86	20.56	CEMAS	0.78	0.82	0.83	0.85	0.88
BIMAS	88.49	90.54	91.40	92.59	94.64	CEMTS	5.39	5.56	5.57	5.74	5.91
BJKAS	1.56	1.65	1.73	1.74	1.82	CLEBI	54.89	56.92	58.35	58.96	60.99
CCOLA	32.16	32.95	33.72	33.73	34.52	DGKLB	1.10	1.15	1.15	1.19	1.24
DEVA	3.43	3.57	3.57	3.71	3.85	EKGYO	1.36	1.39	1.41	1.42	1.45
ECILC	2.95	3.05	3.12	3.16	3.27	FENER	6.77	6.96	7.01	7.15	7.35
ECZYT	7.81	8.11	8.15	8.40	8.70	FROTO	50.79	52.75	54.65	54.72	56.68
EGEEN	390.82	407.44	418.00	424.06	440.68	GARAN	8.13	8.45	8.69	8.77	9.10
ENJSA	5.56	5.65	5.69	5.74	5.84	GOLTS	10.53	10.93	11.16	11.32	11.71
ENKAI	4.50	4.69	4.86	4.87	5.05	GOODY	3.31	3.43	3.49	3.55	3.67
EREGL	8.47	8.78	9.05	9.09	9.40	HALKB	6.77	6.96	7.04	7.15	7.35
FLAP	2.81	2.96	3.04	3.10	3.25	ICBCT	3.78	3.96	4.11	4.13	4.30
GEREL	2.31	2.38	2.43	2.46	2.53	IPEKE	4.62	4.82	4.88	5.02	5.23
GLYHO	3.43	3.57	3.65	3.71	3.85	ITTFH	3.04	3.13	3.18	3.21	3.30
GOZDE	3.36	3.47	3.47	3.57	3.68	KARSN	1.37	1.41	1.43	1.46	1.50
GSDHO	0.89	0.92	0.93	0.96	0.99	KERVT	1.57	1.64	1.71	1.72	1.80
GSRAY	1.43	1.50	1.50	1.57	1.64	KOZAA	5.25	5.45	5.56	5.66	5.87
HEKTS	10.03	10.43	10.74	10.82	11.22	KOZAL	46.51	48.04	49.16	49.56	51.08
HURGZ	0.93	0.97	0.97	1.01	1.05	KRDMD	2.24	2.33	2.33	2.42	2.51
IHLAS	0.31	0.33	0.33	0.34	0.35	METRO	0.71	0.74	0.77	0.77	0.80
IHLGM	1.01	1.06	1.07	1.11	1.16	MGROS	14.61	15.09	15.47	15.58	16.07

* Tablonun devamı bir sonraki sayfadadır.

Endeks 100 Yükseliş Devam Edenler	Destek 2	Destek 1	Kapanış	Direnç 1	Direnç 2	Endeks 100 Düşüş Devam Edenler	Destek 2	Destek 1	Kapanış	Direnç 1	Direnç 2
INDES	7.25	7.41	7.55	7.57	7.72	NTHOL	1.62	1.70	1.76	1.77	1.85
ISCTR	5.18	5.39	5.57	5.60	5.81	ODAS	1.80	1.85	1.86	1.90	1.96
ISDMR	6.50	6.74	6.88	6.97	7.20	PETKM	5.40	5.60	5.62	5.81	6.02
ISGYO	1.01	1.04	1.05	1.06	1.09	POLHO	6.33	6.47	6.51	6.62	6.77
KARTN	352.46	364.81	374.00	377.16	389.51	SASA	7.75	8.02	8.18	8.29	8.56
KCHOL	16.15	16.74	17.31	17.34	17.93	SODA	6.83	7.00	7.09	7.17	7.34
KORDS	9.28	9.61	9.77	9.93	10.25	SOKM	9.85	10.12	10.17	10.39	10.66
MAVI	37.66	38.64	39.22	39.61	40.58	TATGD	3.68	3.81	3.93	3.94	4.07
MPARK	12.05	12.37	12.65	12.69	13.02	THYAO	12.58	13.14	13.34	13.69	14.24
NETAS	7.02	7.29	7.32	7.56	7.83	TMSN	4.31	4.43	4.52	4.55	4.67
OTKAR	108.32	112.08	114.10	115.84	119.60	TTRAK	32.51	33.31	33.40	34.11	34.91
PARSN	9.86	10.29	10.50	10.73	11.17						
PGSUS	26.94	27.66	27.74	28.39	29.11						
SAHOL	8.57	8.84	9.11	9.11	9.39						
SISE	5.98	6.21	6.38	6.45	6.68						
SKBNK	1.12	1.16	1.19	1.20	1.24						
TAVHL	25.98	26.67	27.18	27.36	28.05						
TCELL	14.50	14.90	14.94	15.31	15.71						
TOASO	18.82	19.53	20.00	20.23	20.94						
TRKCM	3.57	3.69	3.78	3.80	3.92						
TSKB	0.77	0.80	0.82	0.83	0.86						
TTKOM	5.06	5.16	5.20	5.26	5.37						
TUPRS	132.24	137.51	140.50	142.79	148.07						
ULKER	17.62	18.18	18.36	18.74	19.30						
VAKBN	4.70	4.83	4.90	4.95	5.08						
VERUS	17.81	18.24	18.41	18.67	19.10						
VESTL	5.90	6.15	6.37	6.40	6.64						
YATAS	5.14	5.33	5.52	5.53	5.72						
YKBNK	1.94	2.02	2.02	2.10	2.17						
ZOREN	1.36	1.40	1.44	1.44	1.49						



Genel Müdürlük

Levent Mah. Levent Cad. No: 45 P.K. 34330 Beşiktaş / İSTANBUL
+90 212 370 22 22
www.alanyatirim.com.tr

Ankara İrtibat Bürosu

Anafartalar C. Papatya S. No: 2/6-8 Ulus / ANKARA
+90 312 312 69 80

İzmir İrtibat Bürosu

Akdeniz M. Cumhuriyet Bulvarı Çırpıcı İş Merkezi No: 77/402 Konak / İZMİR
+90 232 445 64 66

arastirma@alanyatirim.com.tr

Yasal Uyarı : Bu dokümanda yer alan her türlü bilgi, değerlendirme ve yorum güvenilir olduğu düşünülen Alan Yatırım A.Ş. Araştırma Departmanı tarafından burada sunulan bilgilerin doğruluğu ve bütünlüğü konusunda makul özen gösterilmiş olmakla beraber, olabilecek hatalar ve eksikliklerden sorumlu değildir. Burada yer alan fiyatlar, veriler ve bilgilerin tam ve doğru olduğu garanti edilemez, içerik haber verilmeksizin değiştirilebilir. Burada yer alan yorum ve tavsiyeler, yorum ve tavsiyede bulunanların kişisel görüşlerine dayanmaktadır. Herhangi bir yatırım aracının alım – satım önerisi ya da getiri vaadi olarak yorumlanmamalıdır. Bu belgede yer alan yatırımla ilgili bilgiler, yorumlar ve tavsiyeler yatırım danışmanlığı kapsamında değildir. Yatırım danışmanlığı hizmeti, yetkili kuruluşlar tarafından kişilerin risk ve getiri tercihleri dikkate alınarak kişiye özel sunulmaktadır. Burada yer alan yorum ve tavsiyeler ise genel niteliktedir. Burada yer alan görüşler, yatırımcının mali durumuna veya risk ve getiri tercihlerine uygun olmayabilir. Bu nedenle, sadece burada yer alan bilgilere dayanarak yatırım kararı verilmesi beklentilere uygun sonuçlar doğurmayabilir. Burada yer alan bilgi, değerlendirme, yorum ve istatistiki şekil ve değerlendirmelerin kullanımı sonucunda ortaya çıkacak doğrudan ve / veya dolaylı zararlardan Alan Yatırım A.Ş. sorumlu olmayacaktır. Tüm hakları saklıdır.