

**BIST 100** -1.84% **USDTRY** 0.54% **EURTRY** 0.12% **EURUSD** -0.43% **XAUUSD** -0.34% **GLDGR** 0.19% **BRENT** 0.11% **S&P 500** -0.40%  
94,682 ▼ 5.6693 ▲ 6.5033 ▲ 1.1464 ▼ 1,222.10 ▼ 222.75 ▲ 80.07 ▲ 2,757 ▼

**PİYASA GÜNDEMİ**

- TCMB Toplantısı
- Avrupa Merkez Bankası Toplantısı
- Suudi Arabistan – ABD Gerginliği
- Petrol Fiyatlarındaki Artış – İran Yaptırımları
- ABD 10 Yıllık Tahvil Faizlerinde Hızlı Yükseliş Eğilimi

**EKONOMİK TAKVİM**

- Türkiye Tüketici Güveni (Ekim)
- İngiltere Sanayi Sipariş Trendi (Ekim)
- ABD Haftalık Ham Petrol Stokları

**PİYASALARIN YÖNÜ**

**BIST 100... Haftaya pozitif başlayan endeks küresel satış dalgasıyla negatif kapattı...** Hafta başında Çin tarafından gelen piyasa dostu açıklamalarla pozitif seyreden Asya piyasaları, endeksteki alıcılı seyrini desteklese de küresel risk algısındaki bozulma ile BIST 100 dün % -1.84 düşüyle günü 94,682 seviyesinden kapattı. Dünya kamuoyunda Suudi Arabistanlı muhalif gazeteci Cemal Kaşıkçı'nın öldürülmesinin yankıları sürerken Trump yönetiminin izleyeceği yol ve Cumhurbaşkanı Erdoğan'ın bugün konu ile ilgili yapacağı açıklamalar piyasalarca izlenecektir. 9 Kasım'a kadar devam edecek 3. Çeyrek bilançoları ile satın alınan beklentilerin gerçekleşmeleri üzerinden fiyatlamaların oluşacağı söylenebilir. Bilanço beklentileri genel olarak iyimser olsa da gelecek dönemlerde büyümeye ilişkin endişeler şirket karlarını dolayısıyla hisse fiyatlarını baskılamayı sürdürebilir. Piyasa katılımcıları tarafından dikkatle izlenecek olan TCMB Para Politikası Kurulu Toplantısı'ndan herhangi bir aksiyon beklememekteyiz. Sabah itibariyle Asya piyasaları negatif, Amerikan vadeliileri ise negatif seyir izlemekte.

**USDTRY... Kurdaki iyimserlik dolarizasyonun artmasıyla azaldı...** 5.50 seviyesine kadar gevşeyen kurda yurt içi tarafta iyimser hava devam etmesine rağmen dolar endeksindeki yükselmeyle birlikte gelişmekte olan ülkelerden para çıkışları ile hafif yükseliş eğiliminin devam ettiği görüldü. Son zamanlarda yüksek değer kaybı yaşayan kurda yüksek faizle birlikte dalga boyu yüksek şoklar atlatılmış gibi görünse de kırılganlığın sürdüğü gözleniyor. Perşembe günü yapılacak TCMB toplantısından herhangi bir politika değişikliği beklemesek de toplantı piyasaların odağında olmayı sürdürüyor.

**EURTRY... Yatay hareketine devam ediyor...** TL'deki sınırlı değer kaybına rağmen paritede görülen sert satışlar EURTRY'de yatay fiyatlamalara neden oluyor.

**EURUSD... Düşüş yönlü riskler devam etmekte...** İtalya'nın bütçe konusunda Avrupa ile uzlaşmaması sonrasında Moody's ten gelen not indirimi ile Avrupa bölgesi baskı altında kalmayı sürdürürken dolara olan talebin devam etmesi ile EURUSD'de satışlar hızlandı. ABD ile Suudi Arabistan arasında Muhalif gazeteci Cemal Kaşıkçı ile ilgili oluşabilecek gerginlikler küresel risk durumuna hassas olan parite fiyatlamalarında etkili olabilir. Perşembe günü yapılacak ECB toplantısında faizlerde herhangi bir değişiklik beklenmezken para politikasında yürütülecek adımlarla ilgili ipuçları piyasa katılımcılarınca dikkatle izlenecek. Ayrıca Cuma günü Moody's İtalya'nın kredi notunu hükümetin bütçe planlarına yönelik endişeler ile Baa2'den Baa3'e indirdi.

**XAUUSD...Altın yükselişine ara verdi...** Jeopolitik tedirginliklerle küresel piyasalarda bozulan risk algısına rağmen dolar endeksinde görülen değerlenme altın üzerinde baskı oluşturdu. Yüksek reel faiz ortamından da beslenemeyen altın fiyatları için gündemdeki riskler belirleyici olmayı sürdürebilir.

**GLDGR... Gram altın yatay seyrine devam etti...** Kurda görülen sınırlı yükselişe rağmen ons altın fiyatlarındaki zayıflık ile gram altın fiyatlarında yatay seyir izlendi.

**BRENT... Brent petrol 80 doların altına sarktı...** İran-ABD-Suudi Arabistan hattında gelişen jeopolitik riskler nedeniyle kısa süreli yukarı şoklar görülebilse de küresel büyüme ile ilgili endişeler sebebiyle talep yönlü baskılar oluşabileceğinden Brent petrolde 80 dolar seviyesinin altı görülüyor.

**S&P 500... Küresel satışlarla negatif...** Global büyümeye ilişkin endişeler, jeopolitik riskler ve ticaret anlaşmazlıklarının sürmesi ortamında yaklaşan Kasım ara seçimleri endekste satıcılı seyrini destekliyor.

# Teknik Analiz

## BIST

BIST100 endeksi günü 1.84% değer kaybı ile tamamladı. Teknik olarak BIST100 endeksi orta vadeli düşüş trendi ve kısa vadeli düşüş trendi devam etmektedir. Bununla beraber BIST100 endeksinde kısa vadeli direnç seviyeleri 95,400 ve 96,700'de, destek seviyeleri ise 94,100 ve 92,800'de bulunmaktadır.



## USDTRY

Türk Lirası, Dolar karşısında günü 0.54% değer kazancı ile tamamladı. Teknik olarak Türk Lirası, Dolar karşısında orta vadeli düşüş trendi sürmekle birlikte kısa vadeli 5.6873'deki önemli direncini yukarı yönlü kırdı. Bununla beraber USDTRY paritesinde kısa vadeli direnç seviyeleri 5.7300 ve 5.8000'de, destek seviyeleri ise 5.6600 ve 5.6000'de bulunmaktadır.

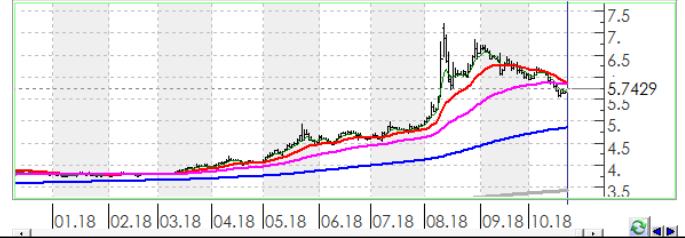

## EURTRY

Türk Lirası, Euro karşısında günü 0.12% değer kazancı ile tamamladı. Teknik olarak Türk Lirası, Euro karşısında orta vadeli düşüş trendi ve kısa vadeli düşüş trendi devam etmektedir. Bununla beraber EURTRY paritesinde kısa vadeli direnç seviyeleri 6.5400 ve 6.6200'de, destek seviyeleri ise 6.4500 ve 6.3700'de bulunmaktadır.

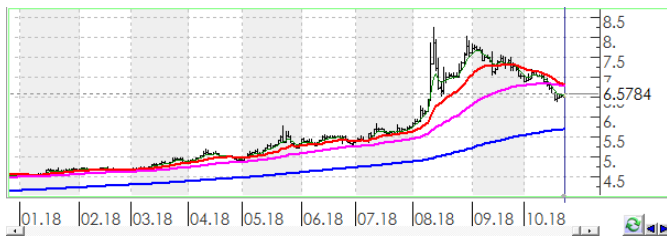

## EURUSD

Dolar, Euro karşısında günü 0.43% değer kaybı ile tamamladı. Teknik olarak Dolar, Euro karşısında orta vadeli düşüş trendi ve kısa vadeli düşüş trendi devam etmektedir. Bununla beraber EURUSD paritesinde kısa vadeli direnç seviyeleri 1.1480 ve 1.1520'de, destek seviyeleri ise 1.1430 ve 1.1390'de bulunmaktadır.



## XAUUSD

Altının ons cinsi, günü 0.34% değer kaybı ile tamamladı. Teknik olarak Altının ons cinsi, orta vadeli yükseliş trendi sürmekle birlikte kısa vadeli 1210.13'deki önemli desteğini aşağı yönlü kırdı. Bununla beraber Ons altında kısa vadeli direnç seviyeleri 1,225.00 ve 1,235.00'de, destek seviyeleri ise 1,215.00 ve 1,205.00'de bulunmaktadır.



## GLDGR

Altın gram cinsi, günü 0.19% değer kazancı ile tamamladı. Teknik olarak Altın gram cinsi, orta vadeli düşüş trendi ve kısa vadeli düşüş trendi içinde bulunmaktadır. Bununla beraber Gram altında kısa vadeli direnç seviyeleri 223.00 ve 226.00'de, destek seviyeleri ise 220.00 ve 217.00'de bulunmaktadır.

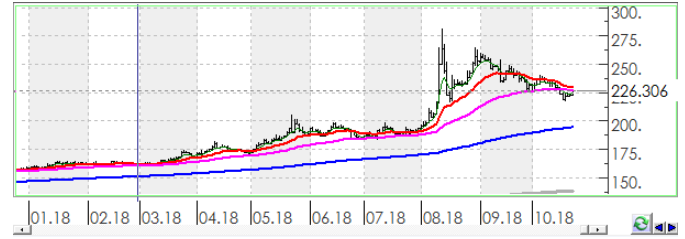

## BRENT

Brent Petrol günü 0.11% değer kazancı ile tamamladı. Teknik olarak Brent Petrol orta vadeli düşüş trendi ve kısa vadeli düşüş trendi içinde bulunmaktadır. Bununla beraber Brent tipi petrolde kısa vadeli direnç seviyeleri 80.40 ve 81.50'de, destek seviyeleri ise 79.20 ve 78.10'de bulunmaktadır.

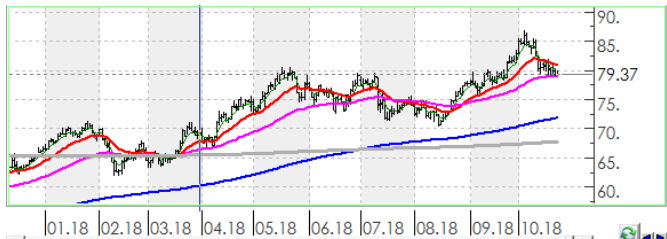

## S&P 500

S&P500 endeksi günü 0.40% değer kaybı ile tamamladı. Teknik olarak S&P500 endeksi orta vadeli düşüş trendi ve kısa vadeli düşüş trendi içinde bulunmaktadır. Bununla beraber S&P500 endeksinde kısa vadeli direnç seviyeleri 2,785.00 ve 2,817.00'de, destek seviyeleri ise 2,753.00 ve 2,721.00'de bulunmaktadır.



# İstatistikler

Global Makro Veriler				BIST Piyasa Verileri			
	Politika Faizi	Enflasyon	Büyüme	TL	USD		
ABD	2.25%	2.70%	2.90%	BIST100 Endeksi	94,682	16,867	
AB	0.00%	2.10%	2.10%	Piyasa Değeri	619,888	110,430	
Japonya	-0.10%	1.30%	1.00%	Halka Açık Piyasa Değeri	214,856	38,275	
Türkiye	24.00%	24.52%	5.20%	Günlük İşlem Hacmi	6,132	1,092	
Güney Afrika	6.50%	4.90%	0.40%	Ortalama İşlem Hacmi	8,484	1,415	
Brezilya	6.50%	4.19%	1.00%	Yabancı Payı		63%	
Rusya	7.50%	3.10%	1.90%	Borsa Performansları			
Meksika	7.75%	4.90%	2.60%	Günlük	Aylık	Yıllık	
Endonezya	5.75%	2.88%	5.27%	BIST 100	-1.8%	-3.4%	-12.7%
Hindistan	6.50%	3.69%	8.20%	ABD - S&P 500	-0.4%	-5.9%	7.0%
Pariteler				Günlük	Aylık	Yıllık	
EURUSD	-0.2%	-2.6%	-2.8%	Almanya - DAX	-0.3%	-7.3%	-11.3%
USDTRY	1.1%	-8.9%	56.0%	Gelişen Ülkeler	1.2%	-5.2%	-12.0%
EURTRY	0.9%	-11.4%	51.6%	Çin - Shanghai Composite	-1.8%	-6.8%	-22.8%
USDJPY	-0.4%	-0.1%	-1.0%	Japonya - Nikkei	-2.7%	-7.8%	2.6%
GBPUSD	-0.2%	-1.1%	-1.9%	Meksika - Windex	0.0%	-4.7%	-7.0%
USDZAR	0.6%	0.7%	5.5%	Brezilya - Bovespa	1.6%	7.7%	12.1%
USD RUB	0.2%	-1.7%	13.7%	Rusya - Micex	-1.6%	-4.9%	11.4%
USDBRL	0.0%	-9.0%	15.4%	G.Afrika - Windex	0.0%	-8.2%	-12.4%
USDIDR	0.1%	2.6%	12.4%	G.Kore Kospi	-2.9%	-10.2%	-15.7%
USDMXN	0.1%	3.1%	2.3%	Hong Kong - Hang Seng	-2.8%	-9.0%	-10.7%
USDINR	0.3%	2.1%	13.4%	Hindistan - Sensex	-0.5%	-7.8%	4.8%
USDARS	0.0%	-2.0%	109.2%	Endonezya - Jakarta	-0.4%	-2.4%	-1.9%
USDCNY	-0.1%	1.2%	4.9%	BIST - Artan			
USDKRW	0.5%	2.1%	0.5%	Fiyat	Değişim		
<b>Emtia - Uluslararası Piyasalar</b>	<b>Günlük</b>	<b>Aylık</b>	<b>Yıllık</b>	ITTFH	4.92	20.0%	
Brent Petrol	-0.7%	0.9%	37.3%	CEMAS	2.85	4.4%	
Altın Ons	0.3%	2.2%	-4.3%	SOKM	10.35	3.5%	
Doğalgaz	0.4%	8.5%	3.7%	TAVHL	27.84	3.1%	
Gümüş	-0.2%	1.7%	-14.7%	BRSAN	9.29	2.3%	
Bakır	-0.9%	-2.6%	-12.9%	BIST - Azalanlar			
Alüminyum	0.0%	-2.1%	-5.3%	Fiyat	Değişim		
Buğday	-0.1%	-2.7%	19.2%	SISE	5.12	-6.6%	
Şeker	0.1%	27.6%	-1.2%	FENER	7.73	-6.3%	
Kakao	-0.6%	1.8%	3.2%	ULKER	14.80	-6.0%	
Kahve	-0.1%	17.7%	-6.2%	TMSN	4.91	-5.8%	
Pamuk	-0.1%	1.1%	19.6%	KRDMD	3.50	-5.7%	
Yaklaşan Merkez Bankası Toplantı Tarihleri			Tarih	BIST - İşlem Hacmi			
Endonezya Merkez Bankası Toplantısı			23 Ekim	Fiyat	TL mn		
Kanada Merkez Bankası Toplantısı			24 Ekim	THYAO	15.72	950	
Türkiye Merkez Bankası Toplantısı			25 Ekim	GARAN	7.36	774	
Avrupa Merkez Bankası Toplantısı			26 Ekim	HALKB	6.85	413	
Rusya Merkez Bankası Toplantısı			26 Ekim	KRDMD	3.50	331	
Japonya Merkez Bankası Toplantısı			31 Ekim	ASELS	26.00	320	

# Hisse Teknik Mercek

Aşağıdaki tabloda, BIST 100 hisselerinin fiyat hareketleri bazında orta vadeli trend durumları sayısal analiz sonuçlarına göre belirtilmiştir. Orta vade tanımı genel olarak ortalama 1 ay vadeyi kapsamaktadır. Destek ve direnç seviyeleri hisselerin volatiliteleri dikkate alınarak **istatistiksel metotlara** göre belirlenmiştir. Fiyat hareketlerine dayalı işlemlerde mümkün olduğunca tablonun sol tarafındaki yükseliş trendinde bulunan hisselerin seçilmesi daha rasyonel tercih olacaktır.

Endeks	Son Durum	Destek 2	Destek 1	Kapanış	Direnç 1	Direnç 2
BIST 100	Düşüş trendi başladı	91,525	93,980	94,682	96,435	98,890

ORTA VADELİ TREND											
Yükselişe Başlayanlar						Düşüşe Başlayanlar					
	Destek 2	Destek 1	Kapanış	Direnç 1	Direnç 2		Destek 2	Destek 1	Kapanış	Direnç 1	Direnç 2
						ASELS	24.82	25.82	26.00	26.82	27.82
						BAGFS	5.41	5.62	5.70	5.83	6.05
						ISCTR	3.85	4.00	4.04	4.16	4.31
						KARTN	312.09	323.07	330.90	334.06	345.04
						OTKAR	71.78	74.37	75.25	76.97	79.56
						TATGD	3.87	4.00	4.08	4.13	4.27
						YKBNK	1.59	1.66	1.68	1.73	1.79
Yükselişe Devam Edenler						Düşüşe Devam Edenler					
	Destek 2	Destek 1	Kapanış	Direnç 1	Direnç 2		Destek 2	Destek 1	Kapanış	Direnç 1	Direnç 2
AKBNK	6.83	7.08	7.08	7.32	7.56	AEFES	18.66	19.18	19.66	19.70	20.21
AKENR	0.57	0.58	0.59	0.60	0.61	AFYON	4.19	4.56	4.82	4.93	5.30
ALGYO	52.49	54.02	54.15	55.54	57.07	AKSA	9.35	9.67	9.71	9.99	10.31
ARCLK	13.54	14.04	14.37	14.54	15.03	AKSEN	3.75	3.83	3.84	3.91	3.98
AYGAZ	11.93	12.35	12.46	12.78	13.21	ALARK	1.95	2.03	2.08	2.10	2.18
BIMAS	77.94	79.71	80.05	81.49	83.26	ANACM	2.79	2.90	2.94	3.00	3.11
BIZIM	6.91	7.04	7.17	7.18	7.32	ANELE	1.86	1.91	1.95	1.95	2.00
BRISA	6.08	6.31	6.50	6.54	6.77	BANVT	12.65	13.17	13.31	13.70	14.23
BRSAN	8.99	9.28	9.29	9.57	9.86	BERA	1.59	1.65	1.67	1.70	1.76
CEMTS	6.93	7.16	7.26	7.40	7.63	BJKAS	1.77	1.87	1.90	1.97	2.07
DOHOL	1.13	1.18	1.20	1.23	1.27	CCOLA	28.99	29.70	29.82	30.40	31.11
EKGYO	1.73	1.77	1.79	1.81	1.85	CRFSA	3.34	3.42	3.43	3.51	3.59
GARAN	6.92	7.20	7.36	7.48	7.75	DEVA	3.65	3.81	3.91	3.97	4.12
GOZDE	2.35	2.43	2.48	2.50	2.58	DGKLB	0.92	0.96	0.99	1.01	1.05
GUBRF	3.02	3.15	3.18	3.28	3.41	DOAS	4.56	4.68	4.69	4.80	4.93
HALKB	6.53	6.72	6.85	6.91	7.10	ECILC	3.03	3.14	3.16	3.26	3.37
HLGYO	0.65	0.67	0.67	0.68	0.69	EGEEN	376.92	393.75	401.50	410.57	427.40
ICBCT	5.62	5.87	6.02	6.12	6.37	ENKAI	4.50	4.68	4.75	4.87	5.05
IEYHO	0.22	0.23	0.23	0.24	0.25	ERBOS	60.51	62.67	64.40	64.83	66.98
KIPA	2.43	2.51	2.53	2.59	2.67	EREGL	9.19	9.55	9.85	9.92	10.28
KLGYO	1.54	1.59	1.61	1.63	1.68	FENER	7.50	7.72	7.73	7.94	8.16
KORDS	10.30	10.66	10.68	11.02	11.38	FROTO	62.29	64.61	64.80	66.94	69.26
MAVI	37.06	37.99	38.50	38.93	39.87	GLYHO	2.54	2.65	2.75	2.77	2.88
METRO	0.80	0.84	0.86	0.87	0.90	GOLTS	33.32	34.56	34.88	35.80	37.04
MGROS	14.31	14.79	14.80	15.27	15.75	GOODY	3.42	3.55	3.60	3.68	3.80
NTHOL	2.08	2.17	2.26	2.27	2.36	GSDHO	0.67	0.70	0.70	0.72	0.75
PETKM	5.09	5.30	5.43	5.51	5.71	GSRAY	1.27	1.33	1.37	1.40	1.46
SAHOL	7.19	7.42	7.51	7.65	7.88	HURGZ	0.86	0.90	0.92	0.94	0.98
SASA	9.31	9.63	9.82	9.96	10.29	IHLAS	0.30	0.31	0.32	0.33	0.34

\* Tablonun devamı bir sonraki sayfadadır.

Yükseliş Devam Edenler	Destek 2	Destek 1	Kapanış	Direnç 1	Direnç 2	Düşüş Devam Edenler	Destek 2	Destek 1	Kapanış	Direnç 1	Direnç 2
SNGYO	0.42	0.43	0.43	0.44	0.45	IHLGM	1.17	1.23	1.26	1.29	1.36
TKFEN	22.23	22.79	23.04	23.36	23.92	IPEKE	4.54	4.74	4.81	4.94	5.14
TMSN	4.66	4.79	4.91	4.92	5.05	ISGYO	0.84	0.86	0.88	0.89	0.91
TUPRS	126.49	131.56	133.00	136.63	141.70	KCHOL	14.95	15.50	15.70	16.05	16.60
VAKBN	3.49	3.59	3.62	3.69	3.79	KOZAA	5.44	5.65	5.67	5.87	6.08
VKGYO	1.59	1.65	1.69	1.72	1.78	KOZAL	46.46	47.99	48.16	49.52	51.05
YATAS	3.67	3.81	3.84	3.96	4.10	KRDMD	3.31	3.45	3.50	3.59	3.74
						NETAS	7.23	7.52	7.57	7.81	8.10
						ODAS	3.14	3.24	3.30	3.33	3.42
						PGSUS	20.94	21.52	21.66	22.10	22.68
						PRKME	2.44	2.55	2.58	2.65	2.76
						SISE	4.76	4.96	5.12	5.15	5.34
						SKBNK	0.94	0.97	0.98	1.01	1.04
						SODA	6.09	6.25	6.41	6.41	6.57
						TAVHL	26.53	27.23	27.84	27.93	28.64
						TCELL	10.27	10.56	10.74	10.86	11.15
						THYAO	15.05	15.71	15.72	16.38	17.04
						TOASO	19.99	20.77	21.48	21.56	22.34
						TRCAS	1.49	1.55	1.58	1.61	1.67
						TRKCM	3.66	3.79	3.80	3.91	4.03
						TSKB	0.74	0.77	0.79	0.80	0.83
						TTKOM	3.31	3.37	3.41	3.44	3.51
						TTRAK	40.30	41.31	42.24	42.32	43.33
						ULKER	14.20	14.67	14.80	15.14	15.61
						VESTL	6.92	7.21	7.24	7.51	7.80
						ZOREN	1.14	1.17	1.21	1.21	1.25



**Genel M¼d¼rl¼k**

Levent Mah. Levent Cad. No: 45 P.K. 34330 Beşiktaş / İSTANBUL

+90 212 370 22 22

[www.alanyatirim.com.tr](http://www.alanyatirim.com.tr)

**Ankara İrtibat B¼rosu**

Anafartalar C. Papatya S. No: 2/6-8 Ulus / ANKARA

+90 312 312 69 80

**İzmir İrtibat B¼rosu**

Akdeniz M. Cumhuriyet Bulvarı Çırpıcı İş Merkezi No: 77/402 Konak / İZMİR

+90 232 445 64 66

[arastirma@alanyatirim.com.tr](mailto:arastirma@alanyatirim.com.tr)

**Yasal Uyarı :** Bu dok¼manda yer alan her t¼rl¼ bilgi, deęerlendirme ve yorum g¼venilir olduęu d¼ş¼n¼len Alan Yatırım A.Ş. Araştırma Departmanı tarafından burada sunulan bilgilerin doęruluęu ve b¼t¼nl¼ę¼ konusunda makul ozen g¼sterilmiş olmakla beraber, olabilecek hatalar ve eksikliklerden sorumlu deęildir. Burada yer alan fiyatlar, veriler ve bilgilerin tam ve doęru olduęu garanti edilemez, i¼erik haber verilmeksizin deęiştirilebilir. Burada yer alan yorum ve tavsiyeler, yorum ve tavsiyede bulunanların kişisel g¼r¼şlerine dayanmaktadır. Herhangi bir yatırım aracının alım – satım önerisi ya da getiri vaadi olarak yorumlanmamalıdır. Bu belgede yer alan yatırımla ilgili bilgiler, yorumlar ve tavsiyeler yatırım danışmanlıęı kapsamında deęildir. Yatırım danışmanlıęı hizmeti, yetkili kuruluşlar tarafından kişilerin risk ve getiri tercihleri dikkate alınarak kişiyeye özel sunulmaktadır. Burada yer alan yorum ve tavsiyeler ise genel niteliktedir. Burada yer alan g¼r¼şler, yatırımcının mali durumuna veya risk ve getiri tercihlerine uygun olmayabilir. Bu nedenle, sadece burada yer alan bilgilere dayanılarak yatırım kararı verilmesi beklentilere uygun sonuçlar doęurmayabilir. Burada yer alan bilgi, deęerlendirme, yorum ve istatistiki Őekil ve deęerlendirmelerin kullanımı