

**BIST 100** 1.03% **USDTRY** -0.62% **EURTRY** -0.66% **EURUSD** 0.00% **XAUUSD** -0.04% **GLDGR** -0.69% **BRENT** 2.52% **S&P 500** 1.38%  
93,962 ▲ 5.2520 ▼ 5.9560 ▼ 1.1334 ► 1,222.64 ▼ 206.44 ▼ 60.63 ▲ 2,670 ▲

**PİYASA GÜNDEMİ**

- ABD – Çin Olası Ticaret Anlaşması
- ABD'nin İran Yaptırımı
- 30 Kasım G20 Toplantısı
- Brexit Görüşmeleri

**EKONOMİK TAKVİM**

- OPEC Toplantısı
- ABD CB Tüketici Güveni (Kasım)
- Fransa Tüketici Güveni (Kasım)
- İtalya Tüketici Güveni (Kasım)

**PİYASALARIN YÖNÜ**

**BIST 100... Toparlanan risk iştahıyla beraber alıcılı seyretti...** Brexit anlaşmasının Avrupa devlet başkanları tarafından onaylanması ve İtalya bütçe planında %2 açık seviyesinde anlaşılacağı haberleriyle Avrupa bölgesinde toparlanan risk iştahı ve petrol fiyatlarında görülen düşüş eğilimi endeksi pozitif etkiledi ve BIST 100 %1.03 yükselerek günü 93,962.35 seviyesinden kapattı. Özellikle ABD teknoloji hisselerinde görülen yoğun satışlar sonrası Cuma günü yapılacak ABD-Çin ticaret görüşmelerine çevrilmişken küresel piyasalarda tepki alımları dikkat çekiyor. Petrol fiyatlarında devam eden düşüş trendine paralel olarak havacılık hisselerinde yükseliş eğiliminin devam ettiği gözlenirken, petrol fiyatlarında görülen her 10 US\$'lık düşüşün Türkiye cari açığına pozitif etkisi yaklaşık 4 milyar USD olmasından ötürü söz konusu düşüşler endekste pozitif karşılıyor. Socar tarafından gelecek beş yılda 2. Petkim yatırımının da planlandığının açıklanmasından sonra şirket hisselerinde % 3.83 yükseliş dikkat çekti. Hafta sonu gelen Rusya-Ukrayna gerilimi haberleri henüz piyasaları endişelendirmese de durumun ciddileşmesi halinde risk iştahını negatif etkileyecek gelişmeler kırılğan seyreden küresel piyasaları baskılayabilir. Sabah itibarıyla Asya piyasaları karışık, Amerikan vadeliileri ise hafif negatif seyir izlemekte.

**USDTRY... TL'de değer kazancı devam ediyor...** Son dönemde ABD ile iyileşen ilişkiler ve yüksek TL faizi ile birlikte düşüş trendine giren kurda, petrol fiyatlarındaki düşüşün hızlanması ile birlikte gerilemenin devam ettiği görüldü. 29 Kasım'da yapılacak ABD-Çin ticaret görüşmeleri dolar fiyatlamaları açısından son derece önemli olmakla birlikte haftasonu yapılacak G20 zirvesinde Cumhurbaşkanı Erdoğan'ın liderlerle temasları yakından takip edilecek.

**EURTRY... Kurla birlikte düşüştü...** TL'deki değer kazancının hızlandığı gözlenirken paritedeki yatay seyir EURTRY'de kura göre sınırlı gerilemeyi beraberinde getirdi.

**EURUSD... Avrupa'da azalan siyasi belirsizlik pariteyi toparladı...** Brexit anlaşmasının Avrupa Birliği Liderleri tarafından onaylanması ve İtalya'nın 2019 bütçe açığını azaltabileceğine dair yapılan açıklamalar sonrası Avrupa bölgesinde artan risk iştahı ve dolarda görülen zayıflama eşliğinde paritede toparlanmalar görülürken ABD-Çin ticaret savaşına dair risklere Rusya-Ukrayna geriliminin eklenmesi yatay fiyatlamayı beraberinde getirdi.

**XAUUSD... Altında dar bantta yatay hareket devam ediyor...** Rusya-Ukrayna gerilimiyle güvenli liman talebinin oluşması altına hafif alım getirirse de hafta başında küresel piyasalarda pozitif seyreden risk iştahı altın fiyatlarında realizasyonları tetikledi.

**GLDGR... Kurdaki düşüşün hızlanmasıyla 205 TL seviyesine kadar çekildi...** TL varlıklarda değer kazancının hızlanması ve ons altında yatay fiyatlamasının devam etmesi gram altın fiyatlarında sert düşüşlere neden oldu.

**BRENT... Petrol tepki yükselişinde...** Kısa süre önce gördüğü 86 USD tepe seviyesine göre % 33 değer kaybeden petrol fiyatları, hafta başlangıcında pozitif seyreden risk iştahına paralel olarak tepki yükselişi gerçekleştirse de; uzun vadede küresel büyümede beklenen zayıflama eşliğinde düşük talebe bağlı olarak satış eğiliminin devam etmesi beklenebilir.

**S&P 500... Küresel piyasalarla birlikte toparlanma çabalarında...** Petrol fiyatlarındaki düşüşten harcanabilir gelirdeki artışla birlikte pozitif etkilenen endeks, toparlanan risk iştahıyla birlikte düzeltme yapsa da Cuma günü yapılacak ABD-Çin ticaret görüşmeleri fiyatlamalarda yüksek önem arz ediyor.

# Teknik Analiz

## BIST

BIST100 endeksi günü 1.03% değer kazancı ile tamamladı. Teknik olarak BIST100 endeksi orta vadeli yükseliş trendi sürmekle birlikte kısa vadeli 93029.15'deki önemli direncini yukarı yönlü kırdı. Bununla beraber BIST100 endeksinde kısa vadeli direnç seviyeleri 94,200 ve 95,500'de, destek seviyeleri ise 92,900 ve 91,600'de bulunmaktadır.



## USDTRY

ABD Doları, Türk Lirası karşısında günü 0.62% değer kaybı ile tamamladı. Teknik olarak ABD Doları, Türk Lirası karşısında orta vadeli düşüş trendi ve kısa vadeli düşüş trendi devam etmektedir. Bununla beraber USDTRY paritesinde kısa vadeli direnç seviyeleri 5.2600 ve 5.3200'de, destek seviyeleri ise 5.1900 ve 5.1300'de bulunmaktadır.

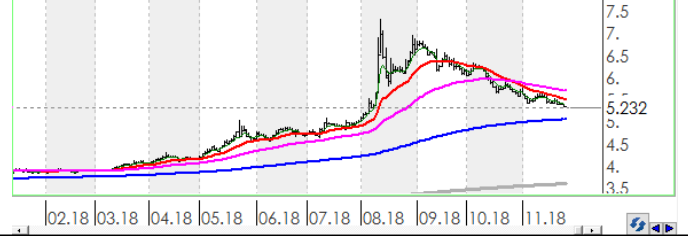

## EURTRY

Euro, Türk Lirası karşısında günü 0.66% değer kaybı ile tamamladı. Teknik olarak Euro, Türk Lirası karşısında orta vadeli düşüş trendi ve kısa vadeli düşüş trendi devam etmektedir. Bununla beraber EURTRY paritesinde kısa vadeli direnç seviyeleri 6.0000 ve 6.0600'de, destek seviyeleri ise 5.9300 ve 5.8600'de bulunmaktadır.

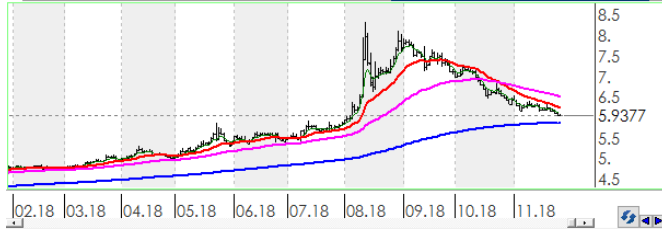

## EURUSD

EURO, ABD Doları karşısında günü 0.00% ile yatay tamamladı. Teknik olarak EURO, ABD Doları karşısında orta vadeli düşüş trendi ve kısa vadeli düşüş trendi devam etmektedir. Bununla beraber EURUSD paritesinde kısa vadeli direnç seviyeleri 1.1340 ve 1.1390'de, destek seviyeleri ise 1.1280 ve 1.1230'de bulunmaktadır.



## XAUUSD

Altının ons cinsi, günü 0.04% değer kaybı ile tamamladı. Teknik olarak Altının ons cinsi, orta vadeli yükseliş trendi sürmekle birlikte kısa vadeli 1214.96'deki önemli desteğini aşağı yönlü kırdı. Bununla beraber Ons altında kısa vadeli direnç seviyeleri 1,224.00 ve 1,231.00'de, destek seviyeleri ise 1,217.00 ve 1,210.00'de bulunmaktadır.

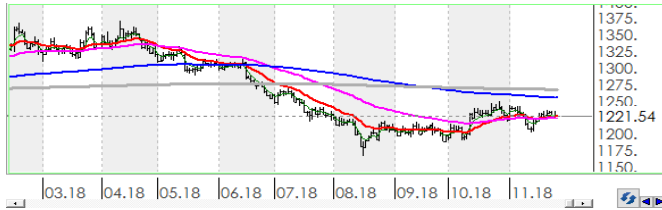

## GLDGR

Altın gram cinsi, günü 0.69% değer kaybı ile tamamladı. Teknik olarak Altın gram cinsi, orta vadeli düşüş trendi ve kısa vadeli düşüş trendi içinde bulunmaktadır. Bununla beraber Gram altında kısa vadeli direnç seviyeleri 207.00 ve 209.00'de, destek seviyeleri ise 205.00 ve 202.00'de bulunmaktadır.

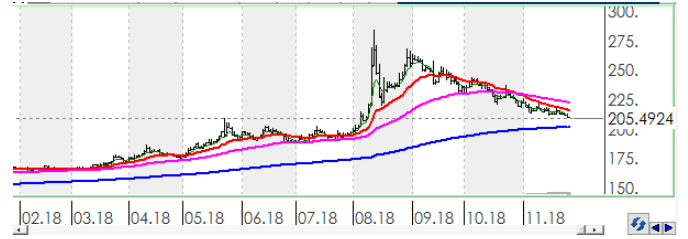

## BRENT

Brent Petrol günü 2.52% değer kazancı ile tamamladı. Teknik olarak Brent Petrol orta vadeli düşüş trendi ve kısa vadeli düşüş trendi içinde bulunmaktadır. Bununla beraber Brent tipi petrolde kısa vadeli direnç seviyeleri 61.30 ve 62.90'de, destek seviyeleri ise 59.80 ve 58.30'de bulunmaktadır.

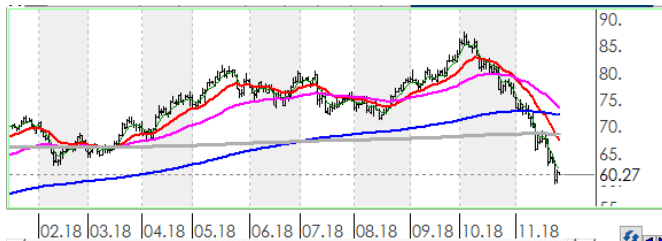

## S&P 500

S&P500 endeksi günü 1.38% değer kazancı ile tamamladı. Teknik olarak S&P500 endeksi orta vadeli düşüş trendi ve kısa vadeli yükseliş trendi içinde bulunmaktadır. Bununla beraber S&P500 endeksinde kısa vadeli direnç seviyeleri 2,681.00 ve 2,713.00'de, destek seviyeleri ise 2,650.00 ve 2,618.00'de bulunmaktadır.

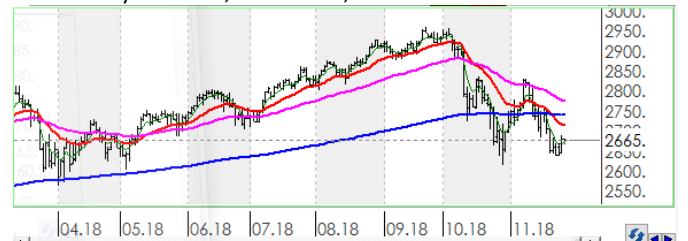

# İstatistikler

Global Makro Veriler				Politika Faizi		Enflasyon		Büyüme	
ABD		2.25%	2.70%	2.90%					
AB		0.00%	2.10%	2.10%					
Japonya		-0.10%	1.30%	1.00%					
Türkiye		24.00%	24.52%	5.20%					
Güney Afrika		6.50%	4.90%	0.40%					
Brezilya		6.50%	4.19%	1.00%					
Rusya		7.50%	3.10%	1.90%					
Meksika		7.75%	4.90%	2.60%					
Endonezya		5.75%	2.88%	5.27%					
Hindistan		6.50%	3.69%	8.20%					

Pariteler				Günlük		Aylık		Yıllık	
EURUSD		0.1%	-0.5%	-4.9%					
USDTRY		-0.4%	-6.4%	32.7%					
EURTRY		-0.3%	-6.9%	26.6%					
USDJPY		-0.1%	1.4%	1.7%					
GBPUSD		0.0%	-0.2%	-3.9%					
USDZAR		0.0%	-5.0%	0.1%					
USD RUB		-0.3%	1.8%	14.5%					
USDBRL		0.0%	8.1%	21.8%					
USDIDR		0.1%	-4.8%	7.3%					
USDMXN		-0.3%	6.3%	10.8%					
USDINR		0.1%	-3.0%	9.7%					
USDARS		0.0%	6.2%	125.4%					
USDCNY		0.1%	0.1%	5.3%					
USDKRW		0.2%	-0.9%	4.1%					

Emtia - Uluslararası Piyasalar				Günlük		Aylık		Yıllık	
Brent Petrol		-0.3%	-22.4%	-5.5%					
Altın Ons		-0.1%	-1.0%	-5.2%					
Doğalgaz		-3.0%	29.3%	48.3%					
Gümüş		-0.2%	-3.2%	-16.4%					
Bakır	#BAŞV!	#BAŞV!	#BAŞV!						
Alüminyum		0.0%	-2.2%	-8.6%					
Buğday		0.1%	1.8%	23.8%					
Şeker		0.1%	-9.8%	-19.2%					
Kakao		0.3%	-5.7%	0.8%					
Kahve		0.5%	-6.9%	-10.7%					
Pamuk		-0.9%	-0.9%	8.2%					

Yaklaşan Merkez Bankası Toplantı Tarihleri		Tarih	
Güney Kore Merkez Bankası Toplantısı		30 Kasım	
Avustralya Merkez Bankası Toplantısı		4 Aralık	
Polonya Merkez Bankası Toplantısı		5 Aralık	
Kanada Merkez Bankası Toplantısı		5 Aralık	
Brezilya Merkez Bankası Toplantısı		12 Aralık	
İsviçre Merkez Bankası Toplantısı		13 Aralık	

BIST Piyasa Verileri		TL		USD	
BIST100 Endeksi		93,962		17,806	
Piyasa Değeri		608,814		115,369	
Halka Açık Piyasa Değeri		212,976		40,358	
Günlük İşlem Hacmi		7,305		1,384	
Ortalama İşlem Hacmi		6,682		1,231	
Yabancı Payı				63%	

Borsa Performansları		Günlük		Aylık		Yıllık	
BIST 100		1.0%		3.8%		-10.1%	
ABD - S&P 500		1.4%		0.6%		2.7%	
Almanya - DAX		1.5%		1.4%		-13.1%	
Gelişen Ülkeler		0.8%		2.9%		-15.3%	
Çin - Shanghai Composite		0.0%		-0.9%		-23.2%	
Japonya - Nikkei		0.7%		3.7%		-2.6%	
Meksika - Windex		0.0%		-13.2%		-17.7%	
Brezilya - Bovespa		-0.8%		-0.2%		15.4%	
Rusya - Micex		-1.5%		0.7%		6.8%	
G.Afrika - Windex		0.0%		6.5%		-14.7%	
G.Kore Kospi		0.7%		3.5%		-17.6%	
Hong Kong - Hang Seng		-0.2%		6.5%		-11.9%	
Hindistan - Sensex		-0.1%		5.9%		4.9%	
Endonezya - Jakarta		0.0%		4.1%		-0.7%	

BIST - Artan		Fiyat		Değişim	
DGKLB		1.25		12.6%	
SKBNK		1.26		8.6%	
HURGZ		0.97		6.6%	
ANELE		1.91		5.0%	
CCOLA		28.80		4.7%	

BIST - Azalanlar		Fiyat		Değişim	
CEMAS		1.90		-4.5%	
SOKM		10.17		-4.0%	
METRO		0.76		-3.8%	
IHLAS		0.30		-3.2%	
IEYHO		0.35		-2.8%	

BIST - İşlem Hacmi		Fiyat		TL mn	
GARAN		8.08		1,375	
THYAO		17.11		897	
PETKM		5.42		472	
HALKB		7.27		438	
AKBNK		7.58		340	

# Hisse Teknik Mercek

Aşağıdaki tabloda, BIST 100 hisselerinin fiyat hareketleri bazında orta vadeli trend durumları sayısal analiz sonuçlarına göre belirtilmiştir. Orta vade tanımı genel olarak ortalama 1 ay vadeyi kapsamaktadır. Destek ve direnç seviyeleri hisselerin volatiliteleri dikkate alınarak **istatistiksel metotlara** göre belirlenmiştir. Fiyat hareketlerine dayalı işlemlerde mümkün olduğunca tablonun sol tarafındaki yükseliş trendinde bulunan hisselerin seçilmesi daha rasyonel tercih olacaktır.

Endeks	Son Durum	Destek 2	Destek 1	Kapanış	Direnç 1	Direnç 2
BIST 100	Düşüş trendi devam etmekte	90,873	93,245	93,962	95,616	97,987
BIST 30 VIOP		116,273	119,307	120,225	122,341	125,375

ORTA VADELİ TREND											
Yükselişe Başlayanlar	Destek 2	Destek 1	Kapanış	Direnç 1	Direnç 2	Düşüşe Başlayanlar	Destek 2	Destek 1	Kapanış	Direnç 1	Direnç 2
ALARK	1.95	2.02	2.09	2.09	2.16						
ARCLK	14.91	15.46	15.75	16.00	16.55						
TMSN	4.50	4.62	4.74	4.75	4.87						
VAKBN	3.60	3.69	3.77	3.79	3.89						
Yükselişe Devam Edenler	Destek 2	Destek 1	Kapanış	Direnç 1	Direnç 2	Düşüşe Devam Edenler	Destek 2	Destek 1	Kapanış	Direnç 1	Direnç 2
AEFES	19.32	19.85	20.38	20.38	20.92	AFYON	4.25	4.60	4.63	4.94	5.29
AKBNK	7.17	7.43	7.58	7.68	7.94	AKSA	8.30	8.58	8.75	8.86	9.15
AKENR	0.58	0.60	0.61	0.61	0.63	AKSEN	2.96	3.02	3.07	3.08	3.14
BERA	1.54	1.60	1.65	1.65	1.71	ALGYO	46.07	47.49	48.38	48.92	50.34
BIMAS	80.92	82.76	82.95	84.60	86.44	ANACM	2.63	2.73	2.77	2.83	2.93
BIZIM	6.82	6.96	7.04	7.10	7.24	ANELE	1.84	1.88	1.91	1.92	1.96
CRFSA	3.77	3.87	3.92	3.97	4.06	ASELS	24.45	25.44	26.38	26.42	27.41
DGKLB	1.19	1.24	1.25	1.28	1.33	AYGAZ	11.21	11.60	11.79	11.99	12.37
GARAN	7.73	8.03	8.08	8.32	8.62	BAGFS	4.71	4.90	5.08	5.08	5.27
GOLTS	33.45	34.70	35.86	35.95	37.20	BANVT	11.09	11.56	11.99	12.02	12.48
GOZDE	2.68	2.77	2.80	2.85	2.94	BJKAS	1.54	1.62	1.64	1.70	1.78
HALKB	6.93	7.12	7.27	7.31	7.50	BRISA	5.89	6.11	6.14	6.32	6.53
HLGYO	0.66	0.67	0.68	0.69	0.70	BRSAN	7.39	7.64	7.88	7.90	8.15
HURGZ	0.92	0.96	0.97	1.00	1.04	CCOLA	28.10	28.75	28.80	29.41	30.06
ICBCT	8.73	9.10	9.39	9.48	9.85	CEMTS	6.11	6.32	6.44	6.53	6.73
IEYHO	0.33	0.34	0.35	0.36	0.37	DEVA	3.33	3.47	3.54	3.61	3.74
IHLGM	1.21	1.27	1.27	1.33	1.39	DOAS	4.28	4.40	4.44	4.51	4.63
IPEKE	5.60	5.84	5.99	6.08	6.31	DOHOL	1.06	1.11	1.15	1.15	1.20
ISGYO	0.88	0.90	0.92	0.92	0.95	ECILC	2.82	2.92	2.93	3.02	3.13
KARSN	1.26	1.30	1.31	1.34	1.38	EGEEN	336.50	351.50	362.80	366.50	381.51
KARTN	327.97	339.11	349.00	350.25	361.39	EKGYO	1.62	1.66	1.66	1.69	1.73
KIPA	2.43	2.51	2.53	2.59	2.67	ENKAI	4.34	4.52	4.64	4.69	4.87
KLGYO	2.11	2.17	2.20	2.23	2.30	ERBOS	59.38	61.49	63.45	63.60	65.72
KOZAA	7.06	7.33	7.56	7.60	7.87	EREGL	7.65	7.94	8.03	8.23	8.52
KOZAL	48.61	50.21	51.50	51.82	53.42	FENER	6.44	6.63	6.68	6.81	6.99
OTKAR	80.26	83.06	84.90	85.85	88.65	FROTO	50.88	52.77	53.35	54.67	56.57
PETKM	5.06	5.25	5.42	5.45	5.65	GLYHO	2.45	2.54	2.57	2.64	2.74
PGSUS	23.50	24.10	24.26	24.71	25.31	GOODY	3.29	3.41	3.45	3.53	3.64
PRKME	2.51	2.61	2.64	2.71	2.82	GSDHO	0.70	0.72	0.73	0.75	0.77

\* Tablonun devamı bir sonraki sayfadadır.

Yükseliş Devam Edenler	Destek 2	Destek 1	Kapanış	Direnç 1	Direnç 2	Düşüş Devam Edenler	Destek 2	Destek 1	Kapanış	Direnç 1	Direnç 2
SAHOL	7.43	7.66	7.81	7.89	8.12	GSRAY	1.10	1.15	1.20	1.21	1.27
SKBNK	1.19	1.23	1.26	1.27	1.31	GUBRF	2.72	2.83	2.84	2.95	3.06
SODA	6.68	6.85	6.93	7.01	7.18	IHLAS	0.28	0.29	0.30	0.30	0.32
TCELL	12.20	12.54	12.61	12.87	13.20	ISCTR	3.94	4.09	4.15	4.24	4.39
THYAO	15.96	16.64	17.11	17.31	17.99	KCHOL	13.92	14.41	14.51	14.91	15.40
TRCAS	1.47	1.52	1.54	1.58	1.63	KORDS	9.18	9.51	9.82	9.84	10.17
TSKB	0.74	0.77	0.77	0.80	0.82	KRDMD	2.39	2.49	2.56	2.59	2.69
TTKOM	3.69	3.76	3.82	3.84	3.91	MAVI	33.65	34.50	34.62	35.35	36.20
VKGYO	1.89	1.96	2.00	2.03	2.10	METRO	0.73	0.76	0.76	0.79	0.82
ZOREN	1.23	1.27	1.28	1.31	1.35	MGROS	14.37	14.83	15.17	15.30	15.77
						NETAS	6.72	6.98	7.10	7.24	7.50
						NTHOL	2.01	2.10	2.14	2.19	2.27
						ODAS	2.45	2.52	2.53	2.59	2.66
						SASA	8.65	8.95	8.99	9.24	9.53
						SISE	4.62	4.80	4.94	4.98	5.16
						SNGYO	0.30	0.31	0.31	0.31	0.32
						TATGD	3.64	3.76	3.81	3.88	4.00
						TAVHL	22.82	23.43	23.88	24.03	24.64
						TKFEN	19.24	19.76	20.26	20.27	20.78
						TKNSA	3.35	3.42	3.43	3.50	3.58
						TOASO	16.78	17.41	18.00	18.04	18.68
						TRKCM	2.94	3.03	3.04	3.13	3.23
						TTRAK	34.21	35.02	35.68	35.84	36.66
						TUPRS	113.30	117.84	122.20	122.38	126.92
						ULKER	14.44	14.89	14.91	15.33	15.78
						VESTL	5.98	6.22	6.27	6.46	6.71
						YATAS	3.68	3.82	3.84	3.96	4.10
						YKBNK	1.60	1.66	1.68	1.73	1.79



**Genel Müdürlük**

Levent Mah. Levent Cad. No: 45 P.K. 34330 Beşiktaş / İSTANBUL

+90 212 370 22 22

[www.alanyatirim.com.tr](http://www.alanyatirim.com.tr)

**Ankara İrtibat Bürosu**

Anafartalar C. Papatya S. No: 2/6-8 Ulus / ANKARA

+90 312 312 69 80

**İzmir İrtibat Bürosu**

Akdeniz M. Cumhuriyet Bulvarı Çırpıcı İş Merkezi No: 77/402 Konak / İZMİR

+90 232 445 64 66

[arastirma@alanyatirim.com.tr](mailto:arastirma@alanyatirim.com.tr)

**Yasal Uyarı :** Bu dokümanda yer alan her türlü bilgi, değerlendirme ve yorum güvenilir olduğu düşünülen Alan Yatırım A.Ş. Araştırma Departmanı tarafından burada sunulan bilgilerin doğruluğu ve bütünlüğü konusunda makul özen gösterilmiş olmakla beraber, olabilecek hatalar ve eksikliklerden sorumlu değildir. Burada yer alan fiyatlar, veriler ve bilgilerin tam ve doğru olduğu garanti edilemez, içerik haber verilmeksizin değiştirilebilir. Burada yer alan yorum ve tavsiyeler, yorum ve tavsiyede bulunanların kişisel görüşlerine dayanmaktadır. Herhangi bir yatırım aracının alım – satım önerisi ya da getiri vaadi olarak yorumlanmamalıdır. Bu belgede yer alan yatırımla ilgili bilgiler, yorumlar ve tavsiyeler yatırım danışmanlığı kapsamında değildir. Yatırım danışmanlığı hizmeti, yetkili kuruluşlar tarafından kişilerin risk ve getiri tercihleri dikkate alınarak kişiye özel sunulmaktadır. Burada yer alan yorum ve tavsiyeler ise genel niteliktedir. Burada yer alan görüşler, yatırımcının mali durumuna veya risk ve getiri tercihlerine uygun olmayabilir. Bu nedenle, sadece burada yer alan bilgilere dayanarak yatırım kararı verilmesi beklentilere uygun sonuçlar doğurmayabilir. Burada yer alan bilgi, değerlendirme, yorum ve istatistiki şekil ve değerlendirmelerin kullanımı sonucunda ortaya çıkacak doğrudan ve / veya dolaylı zararlardan Alan Yatırım A.Ş. sorumlu olmayacaktır. Tüm hakları saklıdır.