

**BIST 100** -0.03% **USDTRY** 0.05% **EURTRY** 0.88% **EURUSD** 0.73% **XAUUSD** 0.90% **GLDGR** 0.67% **BRENT** -2.91% **S&P 500** 0.97%  
90,975 ▼ 5.2849 ▲ 6.0543 ▲ 1.1439 ▲ 1,278.19 ▲ 216.60 ▲ 53.67 ▼ 2,495 ▲

**PİYASA GÜNDEMİ**

- ABD-Çin Ticaret Görüşmeleri
- Türkiye-Suriye Askeri Operasyonu
- Brexit Görüşmeleri
- ABD'nin İran Yapıtırımı

**EKONOMİK TAKVİM**

- İngiltere Konut Fiyat Endeksi (Aylık-Yıllık)
- Almanya TÜFE (Aylık-Yıllık)(Aralık)
- ABD Mal Ticaret Dengesi (Kasım)
- ABD Ham Petrol Stokları

**PİYASALARIN YÖNÜ**

**BIST 100... Düşük işlem hacmiyle yatay seyrediyor...** Uluslararası piyasalarda yıl sonu fiyatlamalarında görülen düşük işlem hacmi ve düşük devam etti ve endeks %-0,03 düşerek günü 90.974,79 seviyesinden kapattı. ABD Başkanı Trump'ın FED Başkanı Powell'ı görevden alacağına dair söylentilerin atlatılmasının ardından, FED Başkanı'nın Trump ile görüşmeye açık olduğunu belirtmesi ve Trump'ın da görüşmeye istekli olması global ve piyasalar için belirsizlik riski açısından pozitif bir gelişme olarak görülmektedir. BİST 100'de de düşük işlem hacmi ile birlikte gün boyu yatay hareketler dikkat çekerken, perakende sektöründen BİMAS'ın %3,13 ve KOZAL'ın %2,59 yükselişi dikkat çekti. BİST 100 endeksinde 90 000 – 100 000 bandındaki fiyatlamaya devam ettiği görüldü. Sabah itibariyle Asya piyasaları ve Amerikan vadeli ise pozitif seyir izlemekte.

**USDTRY... Yatay seyrine devam ediyor... Noel tatili** ve yıl sonu fiyatlamaları çerçevesinde piyasaların sakin seyrettiği günlerde, dolardaki karışık seyir ve enerji fiyatlarındaki geri çekilme devam edip TL varlıkları desteklerken, gelişmekte olan ülke para birimlerinden Ruble para birimindeki değer kazancı dikkat çekiyor.

**EURTRY... Hafif pozitif seyretmekte...** Kurda volatilitenin azalması ve paritedeki hafif pozitif seyir eşliğinde EURTRY'de pozitif yönlü hareket etkili oluyor.

**EURUSD... Dolardaki geri çekilmeyle toparlandı...** Trump-Powell-Mnuchin üçgeninde gelişen tartışmalar piyasalarda gelen açıklamalar pozitif görüne de hala tedirginliği devam etmekte olup, FED para politikasına dair belirsizlik dolarda satış ağırlıklı seyri destekledi. Trump'ın Hazine Bakanı Mnuchin ile ilgili güven verici ifadeleri sonrası doların kayıplarını geri alma çabasında olduğu görüldü.

**XAUUSD... Kısa dönemdeki yükselişi devam etmekte...** Dolardaki geri çekilme ve küresel risk iştahındaki azalma altını desteklemeye devam ederek 1275 USD seviyelerinde devam etmektedir. Trump'ın piyasaları sakinleştirmesinin ardından altında geri çekilme görülse de, FED'in faiz artırım sürecine ilişkin belirsizliklerin devam etmesi halinde altına olan talebin devam ettiği görülmekte.

**GLDGR... Ons altındaki güçlü yükselişle pozitif seyretti...** TL'de görülen yatay fiyatlamaya rağmen ons altında görülen güçlü yükseliş eşliğinde gram altında primli seyir devam ediyor.

**BRENT... Petrolde düşüş devam etmekte...** Yıl sonunda 2018'in en düşük fiyatlarının görüldüğü Brent petrolde, Trump'ın piyasalara güven vermesi sonrası küresel risk iştahında görülen toparlanma ardından % 3'a yakın düşüş kaydetti.

**S&P 500... Sert ralli sonrası hafif düşmekte...** ABD Başkanı Trump'ın önce FED Başkanı Powell'ı sonra da Hazine Bakanı Mnuchin'i görevden alacağına dair söylentiler, piyasalardaki satış dalgasını tetiklerken, Trump'ın Mnuchin ile ilgili güven veren açıklamaları risk iştahını yükseltti. Beş yıllık hareketli ortalamasını test eden endekste Trump'ın piyasaları sakinleştirmesinden sonra artan risk iştahı eşliğinde % 5'e varan sert yükselişler görülmüştü ancak federal hükümetin kapalı kalmaya devam etmesi, endeks bazında aşağı yönlü riskleri canlı tutmaktadır.

# Teknik Analiz

## BIST

BIST100 endeksi günü 0.03% değer kaybı ile tamamladı. Teknik olarak BIST100 endeksi orta vadeli düşüş trendi ve kısa vadeli düşüş trendi devam etmektedir. Bununla beraber BIST100 endeksinde kısa vadeli direnç seviyeleri 91,400 ve 92,300'de, destek seviyeleri ise 90,500 ve 89,600'de bulunmaktadır.



## USDTRY

ABD Doları, Türk Lirası karşısında günü 0.05% değer kazancı ile tamamladı. Teknik olarak ABD Doları, Türk Lirası karşısında orta vadeli düşüş trendi ve kısa vadeli düşüş trendi devam etmektedir. Bununla beraber USDTRY paritesinde kısa vadeli direnç seviyeleri 5.2900 ve 5.3300'de, destek seviyeleri ise 5.2400 ve 5.2000'de bulunmaktadır.

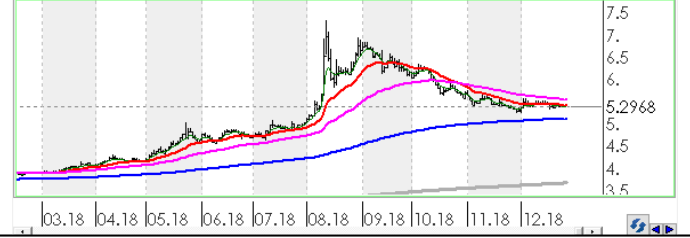

## EURTRY

Euro, Türk Lirası karşısında günü 0.88% değer kazancı ile tamamladı. Teknik olarak Euro, Türk Lirası karşısında orta vadeli 6.0243'deki önemli desteğini aşağı yönlü kırarken kısa vadeli 6.0234'deki önemli direncini yukarı yönlü kırdı. Bununla beraber EURTRY paritesinde kısa vadeli direnç seviyeleri 6.0800 ve 6.1200'de, destek seviyeleri ise 6.0300 ve 5.9800'de bulunmaktadır.

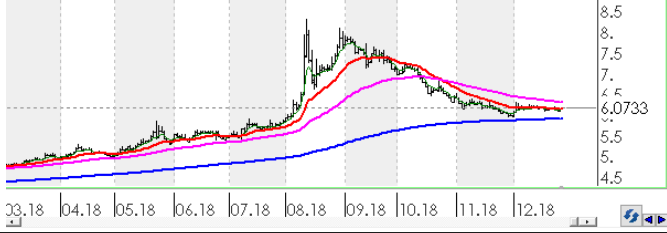

## EURUSD

EURO, ABD Doları karşısında günü 0.73% değer kazancı ile tamamladı. Teknik olarak EURO, ABD Doları karşısında orta vadeli 1.1362'deki önemli desteğini aşağı yönlü kırarken kısa vadeli 1.1384'deki önemli direncini yukarı yönlü kırdı. Bununla beraber EURUSD paritesinde kısa vadeli direnç seviyeleri 1.1450 ve 1.1500'de, destek seviyeleri ise 1.1400 ve 1.1340'de bulunmaktadır.



## XAUUSD

Altının ons cinsi, günü 0.90% değer kazancı ile tamamladı. Teknik olarak Altının ons cinsi, orta vadeli yükseliş trendi ve kısa vadeli yükseliş trendi içinde bulunmaktadır. Bununla beraber Ons altında kısa vadeli direnç seviyeleri 1,281.00 ve 1,288.00'de, destek seviyeleri ise 1,274.00 ve 1,266.00'de bulunmaktadır.



## GLDGR

Altın gram cinsi, günü 0.67% değer kazancı ile tamamladı. Teknik olarak Altın gram cinsi, orta vadeli yükseliş trendi ve kısa vadeli yükseliş trendi içinde bulunmaktadır. Bununla beraber Gram altında kısa vadeli direnç seviyeleri 217.00 ve 219.00'de, destek seviyeleri ise 215.00 ve 213.00'de bulunmaktadır.



## BRENT

Brent Petrol günü 2.91% değer kaybı ile tamamladı. Teknik olarak Brent Petrol orta vadeli düşüş trendi sürmekle birlikte kısa vadeli 55.23'deki önemli desteğini aşağı yönlü kırdı. Bununla beraber Brent tipi petrolde kısa vadeli direnç seviyeleri 54.30 ve 56.10'de, destek seviyeleri ise 52.50 ve 50.70'de bulunmaktadır.

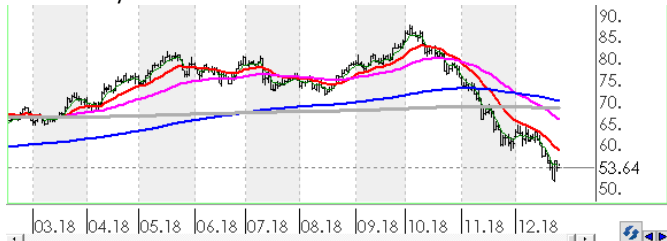

## FSPX

S&P500 endeksi günü 0.97% değer kazancı ile tamamladı. Teknik olarak S&P500 endeksi orta vadeli düşüş trendi ve kısa vadeli yükseliş trendi içinde bulunmaktadır. Bununla beraber S&P500 endeksinde kısa vadeli direnç seviyeleri 2,538.00 ve 2,587.00'de, destek seviyeleri ise 2,490.00 ve 2,443.00'de bulunmaktadır.

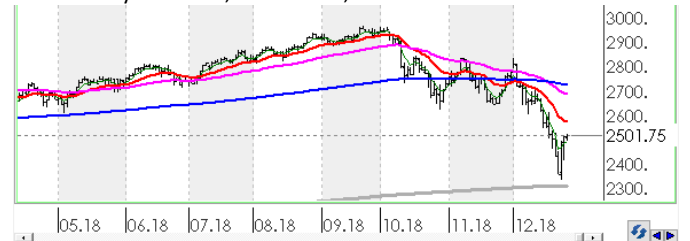

# İstatistikler

Global Makro Veriler	Politika Faizi	Enflasyon	Büyüme
ABD	2.50%	2.20%	3.00%
AB	0.00%	1.90%	1.60%
Japonya	-0.10%	0.80%	0.00%
Türkiye	24.00%	21.62%	1.60%
Güney Afrika	6.75%	5.20%	1.10%
Brezilya	6.50%	4.05%	1.30%
Rusya	7.75%	3.80%	1.50%
Meksika	8.25%	4.72%	2.50%
Endonezya	6.00%	3.23%	5.17%
Hindistan	6.50%	2.33%	7.10%

Pariteler	Günlük	Aylık	Yıllık
EURUSD	0.1%	1.4%	-3.7%
USDTRY	0.1%	0.3%	38.7%
EURTRY	0.2%	1.7%	33.6%
USDJPY	-0.3%	-2.7%	-2.3%
GBPUSD	0.1%	-0.6%	-5.5%
USDZAR	0.0%	4.0%	18.1%
USD RUB	-0.2%	3.4%	20.3%
USDBRL	0.0%	-0.1%	16.9%
USDIDR	-0.1%	0.3%	7.3%
USDMXN	0.0%	-3.8%	-0.1%
USDINR	-0.1%	-1.1%	9.1%
USDARS	0.0%	-0.7%	107.6%
USDCNY	-0.2%	-1.4%	4.6%
USDKRW	-0.3%	-1.1%	3.9%

Emtia - Uluslararası Piyasalar	Günlük	Aylık	Yıllık
Brent Petrol	0.2%	-11.6%	-18.5%
Altın Ons	0.2%	5.2%	-0.8%
Doğalgaz	-1.7%	-18.8%	27.6%
Gümüş	0.1%	7.9%	-8.6%
Bakır	0.5%	-1.0%	-17.7%
Alüminyum	-1.5%	-2.1%	-15.7%
Buğday	0.2%	1.0%	19.5%
Şeker	-0.1%	-0.8%	-18.0%
Kakao	-0.3%	10.3%	26.7%
Kahve	0.1%	-10.2%	-18.2%
Pamuk	0.2%	-7.3%	-8.5%

Yaklaşan Merkez Bankası Toplantı Tarihleri	Tarih
Kanada Merkez Bankası (BOC)	9 Ocak
Japonya Merkez Bankası (BOJ)	23 Ocak
Avrupa Merkez Bankası (ECB)	24 Ocak
Federal Rezerv (FED)	30 Ocak
Avustralya Merkez Bankası (RBA)	5 Şubat
Brezilya Merkez Bankası (BCB)	6 Şubat

BIST Piyasa Verileri	TL	USD
BIST100 Endeksi	90,975	17,220
Piyasa Değeri	587,092	111,124
Halka Açık Piyasa Değeri	206,341	39,056
Günlük İşlem Hacmi	3,661	693
Ortalama İşlem Hacmi	4,984	943
Yabancı Payı		65%

Borsa Performansları	Günlük	Aylık	Yıllık
BIST 100	0.0%	-2.7%	-18.9%
ABD - S&P 500	1.0%	-7.1%	-7.1%
Almanya - DAX	-2.4%	-8.2%	-20.6%
Gelişen Ülkeler	0.2%	-2.8%	-16.8%
Çin - Shanghai Composite	0.3%	-3.3%	-24.0%
Japonya - Nikkei	-0.2%	-8.7%	-12.5%
Meksika - Windex	0.0%	4.0%	-14.8%
Brezilya - Bovespa	0.4%	-2.8%	12.3%
Rusya - Micex	0.8%	-0.5%	10.5%
G.Afrika - Windex	0.0%	-0.6%	-14.4%
G.Kore Kospi	0.8%	-2.6%	-16.1%
Hong Kong - Hang Seng	0.3%	-3.0%	-13.7%
Hindistan - Sensex	0.9%	1.7%	6.5%
Endonezya - Jakarta	0.2%	3.2%	-1.2%

BIST - Artan	Fiyat	Değişim
FLAP	3.06	9.7%
TAVHL	23.78	6.7%
GEREL	3.04	4.5%
HURGZ	0.95	3.3%
BIMAS	87.40	3.1%

BIST - Azalanlar	Fiyat	Değişim
IHLAS	0.32	-8.6%
ITTFH	3.06	-7.0%
IEYHO	0.72	-6.5%
CEMAS	0.73	-4.0%
ULKER	14.28	-3.3%

BIST - İşlem Hacmi	Fiyat	TL mn
THYAO	16.25	515
GARAN	8.07	492
ASELS	24.10	295
KOZAA	7.54	167
ISCTR	4.41	158

# Hisse Teknik Mercek

Aşağıdaki tabloda, BIST 100 hisselerinin fiyat hareketleri bazında orta vadeli trend durumları sayısal analiz sonuçlarına göre belirtilmiştir. Orta vade tanımı genel olarak ortalama 1 ay vadeyi kapsamaktadır. Destek ve direnç seviyeleri hisselerin volatiliteleri dikkate alınarak **istatistiksel metotlara** göre belirlenmiştir. Fiyat hareketlerine dayalı işlemlerde mümkün olduğunca tablonun sol tarafındaki yükseliş trendinde bulunan hisselerin seçilmesi daha rasyonel tercih olacaktır.

Endeks	Son Durum	Destek 2	Destek 1	Kapanış	Direnç 1	Direnç 2
BIST 100	Düşüş trendi devam etmekte	86,524	88,839	90,975	91,155	93,470
BIST 30 VIOP		108,566	111,471	114,150	114,376	117,280

ORTA VADELİ TREND											
Yükselişe Başlayanlar	Destek 2	Destek 1	Kapanış	Direnç 1	Direnç 2	Düşüşe Başlayanlar	Destek 2	Destek 1	Kapanış	Direnç 1	Direnç 2
SISE	5.08	5.27	5.39	5.46	5.66	AEFES	19.66	20.20	20.62	20.74	21.29
TAVHL	22.88	23.46	23.78	24.04	24.62	MGROS	14.07	14.54	14.78	15.01	15.48
Yükselişe Devam Edenler	Destek 2	Destek 1	Kapanış	Direnç 1	Direnç 2	Düşüşe Devam Edenler	Destek 2	Destek 1	Kapanış	Direnç 1	Direnç 2
AKENR	0.61	0.63	0.63	0.64	0.66	AFYON	3.91	4.25	4.56	4.59	4.94
ARCLK	14.39	14.94	15.48	15.48	16.03	AKBNK	6.56	6.79	6.83	7.02	7.26
BERA	1.94	2.00	2.07	2.07	2.14	AKSA	6.97	7.22	7.46	7.47	7.72
BIMAS	84.62	86.54	87.40	88.46	90.38	AKSEN	2.64	2.69	2.70	2.75	2.81
BRISA	6.00	6.22	6.26	6.44	6.65	ALARK	1.91	1.98	2.03	2.05	2.12
CCOLA	29.81	30.53	30.72	31.24	31.95	ALGYO	43.11	44.44	45.16	45.77	47.09
DGKLB	1.18	1.23	1.24	1.28	1.33	ANACM	2.39	2.47	2.55	2.56	2.65
FENER	6.49	6.67	6.83	6.86	7.04	ANELE	1.52	1.56	1.59	1.60	1.63
GARAN	7.75	8.05	8.07	8.34	8.64	ASELS	23.19	24.08	24.10	24.98	25.88
GLYHO	2.89	3.00	3.04	3.12	3.23	AYGAZ	11.12	11.51	11.65	11.89	12.28
GSDHO	0.74	0.77	0.79	0.80	0.83	BAGFS	4.46	4.64	4.80	4.82	4.99
GSRAY	1.16	1.22	1.22	1.28	1.33	BANVT	10.09	10.51	10.80	10.93	11.35
GUBRF	2.78	2.90	2.97	3.02	3.14	BIZIM	6.01	6.14	6.26	6.26	6.38
HALKB	6.89	7.08	7.09	7.27	7.46	BJKAS	1.45	1.53	1.60	1.61	1.69
HLGYO	0.67	0.68	0.69	0.69	0.71	BRSAN	7.29	7.54	7.78	7.79	8.04
IEYHO	0.68	0.71	0.72	0.74	0.77	CEMTS	5.62	5.81	5.83	6.00	6.19
IHLAS	0.30	0.32	0.32	0.33	0.35	CRFSA	3.40	3.48	3.48	3.56	3.65
ISCTR	4.24	4.40	4.41	4.57	4.73	DEVA	3.02	3.15	3.25	3.28	3.41
ISGYO	1.02	1.04	1.06	1.07	1.10	DOAS	4.04	4.15	4.22	4.26	4.37
KIPA	2.43	2.51	2.53	2.59	2.67	DOHOL	0.96	1.00	1.03	1.04	1.08
OTKAR	84.40	87.33	88.00	90.27	93.21	EGEEN	314.37	328.36	339.00	342.36	356.35
SNGYO	0.33	0.34	0.35	0.35	0.36	EKGYO	1.48	1.51	1.53	1.54	1.57
TCELL	11.50	11.83	12.00	12.16	12.49	ENKAI	4.34	4.51	4.52	4.68	4.85
THYAO	15.51	16.16	16.25	16.82	17.47	ERBOS	58.66	60.75	62.50	62.83	64.91
TKFEN	21.04	21.57	21.68	22.10	22.63	EREGL	6.77	7.03	7.11	7.28	7.54
TTKOM	3.79	3.87	3.93	3.94	4.02	FROTO	47.32	49.15	50.55	50.98	52.81
VAKBN	3.79	3.89	3.89	3.99	4.09	GOLTS	12.18	12.64	12.72	13.09	13.55
YATAS	4.01	4.17	4.29	4.33	4.48	GOODY	3.19	3.30	3.40	3.42	3.54
						GOZDE	2.53	2.61	2.67	2.69	2.77

\* Tablonun devamı bir sonraki sayfadadır.

Yükseliş Devam Edenler	Destek 2	Destek 1	Kapanış	Direnç 1	Direnç 2	Düşüş Devam Edenler	Destek 2	Destek 1	Kapanış	Direnç 1	Direnç 2
						HURGZ	0.90	0.94	0.95	0.98	1.02
						ICBCT	4.60	4.82	5.01	5.03	5.25
						IHLGM	1.13	1.19	1.24	1.25	1.32
						IPEKE	5.05	5.26	5.28	5.48	5.69
						KARSN	1.18	1.22	1.25	1.26	1.30
						KARTN	309.58	320.45	325.10	331.33	342.20
						KCHOL	13.25	13.73	14.05	14.22	14.71
						KLGYO	1.64	1.69	1.74	1.74	1.80
						KORDS	9.05	9.37	9.62	9.70	10.02
						KOZAA	7.11	7.38	7.54	7.66	7.93
						KOZAL	49.20	50.77	51.40	52.33	53.90
						KRDMD	2.04	2.12	2.18	2.21	2.29
						MAVI	31.49	32.27	32.38	33.06	33.84
						METRO	0.72	0.75	0.77	0.78	0.81
						NETAS	6.11	6.35	6.51	6.59	6.84
						NTHOL	1.93	2.01	2.01	2.09	2.18
						ODAS	1.87	1.93	1.93	1.98	2.04
						PGSUS	22.46	23.04	23.08	23.63	24.22
						PRKME	2.23	2.33	2.40	2.43	2.52
						SAHOL	7.07	7.30	7.50	7.52	7.75
						SASA	7.67	7.94	8.14	8.21	8.48
						SKBNK	1.03	1.07	1.09	1.11	1.14
						SODA	6.98	7.15	7.18	7.33	7.50
						TATGD	3.67	3.79	3.79	3.91	4.03
						TKNSA	2.78	2.85	2.90	2.92	2.99
						TMSN	4.26	4.38	4.45	4.50	4.62
						TOASO	15.10	15.69	16.12	16.29	16.88
						TRCAS	1.33	1.38	1.41	1.43	1.48
						TRKCM	2.78	2.88	2.94	2.97	3.06
						TSKB	0.72	0.75	0.75	0.77	0.80
						TTRAK	32.08	32.87	33.34	33.66	34.44
						TUPRS	108.35	112.68	116.30	117.02	121.35
						ULKER	13.79	14.23	14.28	14.67	15.11
						VESTL	5.14	5.36	5.52	5.58	5.79
						VKGYO	1.85	1.92	1.98	2.00	2.07
						ZOREN	1.16	1.20	1.23	1.24	1.27



**Genel Müdürlük**

Levent Mah. Levent Cad. No: 45 P.K. 34330 Beşiktaş / İSTANBUL  
+90 212 370 22 22  
[www.alanyatirim.com.tr](http://www.alanyatirim.com.tr)

**Ankara İrtibat Bürosu**

Anafartalar C. Papatya S. No: 2/6-8 Ulus / ANKARA  
+90 312 312 69 80

**İzmir İrtibat Bürosu**

Akdeniz M. Cumhuriyet Bulvarı Çırpıcı İş Merkezi No: 77/402 Konak / İZMİR  
+90 232 445 64 66

[arastirma@alanyatirim.com.tr](mailto:arastirma@alanyatirim.com.tr)

**Yasal Uyarı :** Bu dokümanda yer alan her türlü bilgi, değerlendirme ve yorum güvenilir olduğu düşünülen Alan Yatırım A.Ş. Araştırma Departmanı tarafından burada sunulan bilgilerin doğruluğu ve bütünlüğü konusunda makul özen gösterilmiş olmakla beraber, olabilecek hatalar ve eksikliklerden sorumlu değildir. Burada yer alan fiyatlar, veriler ve bilgilerin tam ve doğru olduğu garanti edilemez, içerik haber verilmeksizin değiştirilebilir. Burada yer alan yorum ve tavsiyeler, yorum ve tavsiyede bulunanların kişisel görüşlerine dayanmaktadır. Herhangi bir yatırım aracının alım – satım önerisi ya da getiri vaadi olarak yorumlanmamalıdır. Bu belgede yer alan yatırımla ilgili bilgiler, yorumlar ve tavsiyeler yatırım danışmanlığı kapsamında değildir. Yatırım danışmanlığı hizmeti, yetkili kuruluşlar tarafından kişilerin risk ve getiri tercihleri dikkate alınarak kişiye özel sunulmaktadır. Burada yer alan yorum ve tavsiyeler ise genel niteliktedir. Burada yer alan görüşler, yatırımcının mali durumuna veya risk ve getiri tercihlerine uygun olmayabilir. Bu nedenle, sadece burada yer alan bilgilere dayanarak yatırım kararı verilmesi beklentilere uygun sonuçlar doğurmayabilir. Burada yer alan bilgi, değerlendirme, yorum ve istatistiki şekil ve değerlendirmelerin kullanımı sonucunda ortaya çıkacak doğrudan ve / veya dolaylı zararlardan Alan Yatırım A.Ş. sorumlu olmayacaktır. Tüm hakları saklıdır.