

<b>BIST 100</b> -5.67%	<b>USDTRY</b> -0.01%	<b>EURTRY</b> 1.17%	<b>EURUSD</b> 1.17%	<b>XAUUSD</b> -0.43%	<b>GLDGR</b> -0.37%	<b>BRENT</b> -0.33%	<b>S&amp;P 500</b> -0.44%
91,855 ▼	5.3278 ▼	6.0930 ▲	6.0930 ▲	1,309.71 ▼	224.43 ▼	67.52 ▼	2,811 ▼

**PİYASA GÜNDEMİ**

- ABD-Çin Ticaret Görüşmeleri
- Brexit Sürecinin Ertenilmesi
- 31 Mart Yerel Seçimler

**EKONOMİK TAKVİM**

- 12.10 EUR ECB'den De Guindos'un Konuşması
- 14.15 USD FOMC Üyesi Quarles'ın Konuşması
- 15.30 USD Gayri Safi Yurtiçi Hasıla (4. Çeyrek)
- 15.30 USD İşsizlik Haklarından Yararlanma Başvuruları
- 16.00 EUR Almanya Tüketici Fiyat Endeksi(Aylık-Mart)
- 17.00 USD Askıdaki Konut Satışları (Aylık-Şubat)

**PİYASALARIN YÖNÜ**

**BIST100...Swap Faizlerinin Artmasıyla Negatif...** TCMB'nin kurdaki yükselişi dizginlemek adına aldığı önlemler ve yurtdışında TL likitidesinin azalmasıyla swap faizlerinin çok yüksek seviyelere ulaşması TL'de kısa süreli değerlenme yaratsa da Borsa İstanbul açılışıyla birlikte sınırlı kaldı. Swap faizlerinin artmasıyla negatif etkilenen endeks -%5,67 kayıpla 91.855 seviyesinden kapanışını gerçekleştirdi. Banka endeksi yüzde -%7,62, sanayi endeksinde ise -%4,29 düşüş gerçekleşti. Satıcı seyrin devam etmesi durumunda 90.000 psikolojik desteği test edilebilir. Yerel seçim öncesi endeks de sert satışlar görülürken, 10 yıllık tahvil faizi 18,21 seviyesine yükseldi.

**USRTRY...TL'deki Değerlenme Sınırlı Kaldı...** TL'deki sert değer kayıpları ile yabancı bankaların TL elde etmek için kullandığı Londra swap piyasalarında gecelik vadede TL faizi yüzde 1300'ü aştı. Swap faizlerinin yükselişle 5.30 seviyesine gerileyen ancak kalıcı olmayan USDTRY paritesi 5.44 seviyesinden işlem görmektedir. Bugün ABD tarafında bir öncekine göre düşüş beklentisi olan 4.Çeyrek GSYİH verisi açıklanacak. Kurda Dolar lehine fiyatlanmaların yaşanması durumunda 5.51 direnç seviyesi yeniden gündeme gelebilir. Olası geri çekilmelerde ise 5.39 desteğinin altında 5.30 destek seviyesi takip edilecektir.

**EURTRY... TL'deki Volatilite İle Fiyatlanıyor...** TCMB'nin TL'deki değer kaybını sınırlandırmak amacıyla aldığı önlemler ve swap faizlerinin yükselmesiyle 6.00 seviyesine gerileyen paritenin aşağı yönlü hareketleri sınırlı kaldı. Euro Dolar karşısında kısmi değer kayıpları yaşasa da TL'deki volatilite ile parite yukarı yönlü seyrine 6.22 seviyesinden devam etmekte.

**EURUSD...Brexit Belirsizliğini Koruyor...** Dün İngiliz Parlamentosunda daha yumuşak Brexit seçenekleri ve ikinci bir referandumun oylaması çoğunluk desteği göremedi. Brexit anlaşmasına destek isteyen May'in anlaşmanın parlamentodan geçmesi durumunda istifa etmeyi vaat etmişti. Daha önce iki kez reddedilen anlaşmalı Brexit'in yarın tekrar parlamentoya sunulması bekleniyor. Sabah itibarıyla 1.12 seviyesinden işlem gören paritede aşağı yönlü hareketlerin devam etmesi durumunda 1.11 destek seviyesi takip edilebilir.

**XAUUSD...ABD-Çin Ticaret Görüşmeleri Ön Planda...** Küresel büyümeye yönelik endişelerin azalması ve ABD-Çin ticaret anlaşmalarının gündeme gelmesiyle 1316 seviyesinin altına sarkan Ons altın sabah itibarı ile 1311 seviyesinden işlem görmektedir. ABD ve Çin yetkilileri ticaret anlaşmasında yol kat etmek için ilk görüşmelerini Cuma günü gerçekleştirecekler. Altında talebin öncüsü olan Çin'i göz önünde bulundurduğumuzda tarafların ticaret anlaşmasına yönelik ılımlı açıklamaları pariteyi yukarı yönlü hareketlendirebilir.

**GLDGR... 229 Seviyesinden İşlem Görmekte...** 226-229 bandında hareket eden gram altın TL'deki yüksek volatilite ve Ons altının aşağı yönlü seyri ile sabah saatlerinde 229 seviyesinden işlem görmektedir. Paritenin yukarı yönlü hareketlerine devam edebilmesi için 228 seviyesinin üzerinde tutunabilmesi gerekmektedir.

**BRENT...Varil Başına 67 Seviyesinden Fiyatlanıyor...** Rusya ve OPEC üyesi ülkelerin üretim kısıntısı taahhüdünü tekrar teyit etmesi ile birlikte Brent petrolün varil fiyatı günün ikinci yarısında 67.96 seviyesine yükseldi. Dün açıklanan ABD ham petrol stokları ise haftalık bazda 2,800 milyon varile yükseldi. Beklenti -1,100 milyon varil azalış yönündeydi. Küresel büyümeye ilişkin endişelerin yukarı yönlü hareketleri sınırladığını ancak piyasalardaki endişelerin azalmasıyla bant hareketini 67-68 bandına taşıyabileceğini söyleyebiliriz.

**S&P500...ABD GSYİH Verisi Açıklanacak...** ABD cari işlemler açığı 130 milyar Dolar beklentiye karşın %6.2 artışla 134.4 milyar dolara yükseldi. 4. çeyrek cari açığındaki yükselişle 3. çeyrek cari açık verisi 124,8 milyar dolardan 126,6 milyar dolara revize edildi. Cari açıktaki artışa karşın Ocak ayı dış ticaret verisindeki gerilemenin etkisiyle endeks primli seyrine devam etmekte. ABD - Çin ticaret anlaşmasının yeniden ön plana çıkarak görüşme için ilk adımların atılmasının piyasaların pozitif seyrine katkı sağladığını söyleyebiliriz. Bugün ABD tarafında açıklanacak 4.Çeyrek GSYİH verisi büyüme endişelerinin yaşandığı küresel piyasalar tarafından takip edilecektir. Bir öncekine göre %2,4 düşüş beklentisi olan GSYİH verisinin beklentilerin altında artış göstermesi piyasaları aşağı yönlü baskılayabilir.

# Teknik Analiz

## BIST

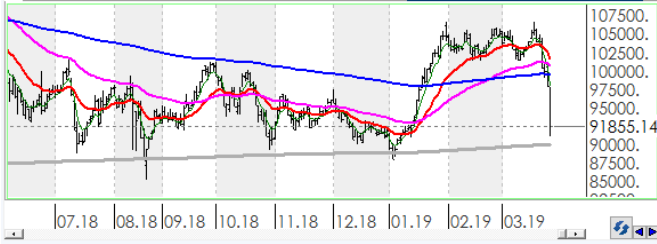

## USDTRY

Türk Lirası, Dolar karşısında günü 0.01% değer kaybı ile tamamladı. Teknik olarak Türk Lirası, Dolar karşısında orta vadeli düşüş trendi ve kısa vadeli düşüş trendi devam etmektedir. Bununla beraber USDTRY paritesinde kısa vadeli direnç seviyeleri 5.4000 ve 5.5100'de, destek seviyeleri ise 5.3000 ve 5.2000'de bulunmaktadır.

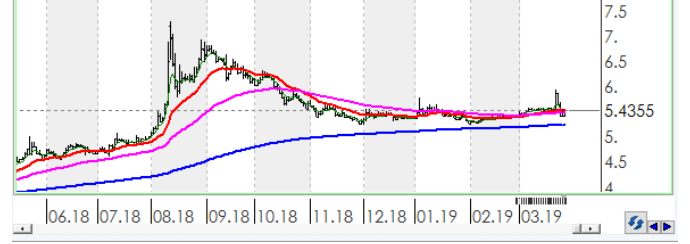

## EURTRY

Türk Lirası, Euro karşısında günü 1.17% değer kazancı ile tamamladı. Teknik olarak Türk Lirası, Euro karşısında orta vadeli düşüş trendi ve kısa vadeli düşüş trendi devam etmektedir. Bununla beraber EURTRY paritesinde kısa vadeli direnç seviyeleri 6.1400 ve 6.2500'de, destek seviyeleri ise 6.0400 ve 5.9300'de bulunmaktadır.

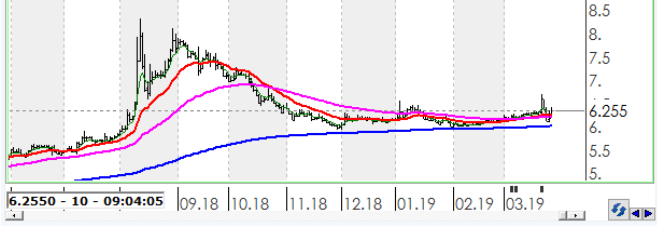

## EURUSD

Dolar, Euro karşısında günü 1.17% değer kazancı ile tamamladı. Teknik olarak Dolar, Euro karşısında orta vadeli düşüş trendi ve kısa vadeli düşüş trendi devam etmektedir. Bununla beraber EURUSD paritesinde kısa vadeli direnç seviyeleri 1.1300 ve 1.1330'de, destek seviyeleri ise 1.1240 ve 1.1100'de bulunmaktadır.



## XAUUSD

Altının ons cinsi, günü 0.43% değer kaybı ile tamamladı. Teknik olarak Altının ons cinsi, orta vadeli yükseliş trendi sürmekle birlikte kısa vadeli 1307.69'deki önemli desteğini aşağı yönlü kırdı. Bununla beraber Ons altında kısa vadeli direnç seviyeleri 1,315.00 ve 1,322.00'de, destek seviyeleri ise 1,307.00 ve 1,299.00'de bulunmaktadır.

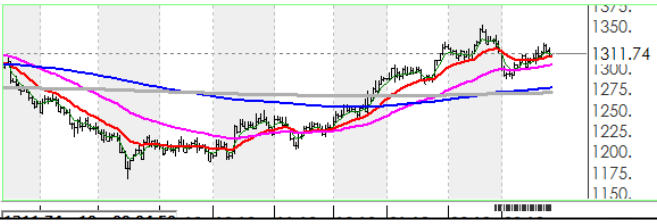

## GLDGR

Altın gram cinsi, günü 0.37% değer kaybı ile tamamladı. Teknik olarak Altın gram cinsi, orta vadeli düşüş trendi ve kısa vadeli düşüş trendi içinde bulunmaktadır. Bununla beraber Gram altında kısa vadeli direnç seviyeleri 228.00 ve 233.00'de, destek seviyeleri ise 224.00 ve 220.00'de bulunmaktadır.



## BRENT

Brent Petrol günü 0.33% değer kaybı ile tamamladı. Teknik olarak Brent Petrol orta vadeli yükseliş trendi ve kısa vadeli yükseliş trendi içinde bulunmaktadır. Bununla beraber Brent tipi petrolde kısa vadeli direnç seviyeleri 68.20 ve 68.80'de, destek seviyeleri ise 67.50 ve 66.90'de bulunmaktadır.

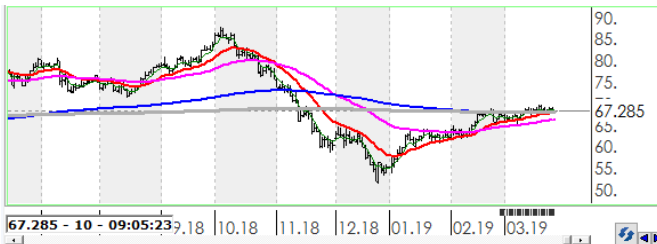

## FSPX

S&P500 endeksi günü 0.44% değer kaybı ile tamamladı. Teknik olarak S&P500 endeksi orta vadeli yükseliş trendi, kısa vadeli düşüş trendi içinde bulunmaktadır. Bununla beraber S&P500 endeksinde kısa vadeli direnç seviyeleri 2,826.00 ve 2,848.00'de, destek seviyeleri ise 2,805.00 ve 2,760.00'de bulunmaktadır.

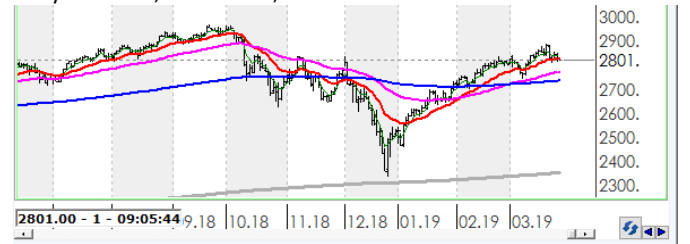

# İstatistikler

Global Makro Veriler	Politika Faizi	Enflasyon	Büyüme	BIST Piyasa Verileri	TL	USD	
ABD	2.25%	2.70%	2.90%	BIST100 Endeksi	91,855	16,718	
AB	0.00%	2.10%	2.10%	Piyasa Değeri	603,800	109,892	
Japonya	-0.10%	1.30%	1.00%	Halka Açık Piyasa Değeri	210,260	38,267	
Türkiye	24.00%	24.52%	5.20%	Günlük İşlem Hacmi	11,136	2,027	
Güney Afrika	6.50%	4.90%	0.40%	Ortalama İşlem Hacmi	7,732	1,422	
Brezilya	6.50%	4.19%	1.00%	Yabancı Payı		65%	
Rusya	7.50%	3.10%	1.90%				
Meksika	7.75%	4.90%	2.60%				
Endonezya	5.75%	2.88%	5.27%				
Hindistan	6.50%	3.69%	8.20%				
Pariteler	Günlük	Aylık	Yıllık	Borsa Performansları	Günlük	Aylık	Yıllık
EURUSD	0.1%	-0.9%	-9.2%	BIST 100	0.0%	-12.0%	-21.0%
USDTRY	2.2%	2.6%	36.7%	ABD - S&P 500	-0.5%	0.3%	7.4%
EURTRY	2.4%	3.4%	26.3%	Almanya - DAX	0.0%	-0.8%	-4.6%
USDJPY	-0.4%	-0.8%	4.5%	Gelişen Ülkeler	-0.6%	-2.2%	-11.9%
GBPUSD	0.0%	0.7%	-6.8%	Çin - Shanghai Composite	-0.4%	1.7%	-4.9%
USDZAR	0.2%	5.8%	25.4%	Japonya - Nikkei	-1.6%	-2.3%	-1.3%
USD RUB	-0.2%	-1.3%	12.7%	Meksika - Windex	0.3%	-1.6%	-8.2%
USDBRL	-0.1%	6.5%	20.0%	Brezilya - Bovespa	-3.6%	-5.5%	9.7%
USDIDR	0.0%	2.0%	3.7%	Rusya - Micex	-1.0%	-0.3%	9.9%
USDMXN	0.1%	1.3%	5.4%	G.Afrika - Windex	0.8%	-0.5%	-5.4%
USDINR	0.0%	-2.6%	6.2%	G.Kore Kospi	-0.7%	-4.5%	-13.1%
USDARS	0.0%	12.4%	117.9%	Hong Kong - Hang Seng	-0.1%	-0.9%	-6.8%
USDCNY	0.0%	0.6%	7.2%	Hindistan - Sensex	0.4%	5.8%	15.5%
USDKRW	-0.2%	1.9%	5.9%	Endonezya - Jakarta	0.1%	-1.2%	3.9%
Emtia - Uluslararası Piyasalar	Günlük	Aylık	Yıllık	BIST - Artan	Fiyat	Değişim	
Brent Petrol	-0.4%	4.0%	-3.3%	VERUS	21.60	0.9%	
Altın Ons	0.1%	-1.2%	-2.5%	GENTS	1.88	0.0%	
Doğalgaz	0.6%	-2.9%	0.7%	KORDS	10.39	-1.1%	
Gümüş	0.1%	-3.7%	-7.4%	KOZAL	42.74	-1.4%	
Bakır	#BAŞV!	#BAŞV!	#BAŞV!	YATAS	4.95	-1.4%	
Alüminyum	-0.5%	-0.9%	-7.4%				
Buğday	-0.7%	-1.4%	3.8%	BIST - Azalanlar	Fiyat	Değişim	
Şeker	0.0%	-3.2%	0.4%	İNDES	6.61	-10.7%	
Kakao	0.3%	-0.6%	-12.2%	VAKBN	4.41	-9.5%	
Kahve	-1.6%	-6.0%	-21.1%	GARAN	7.70	-8.9%	
Pamuk	-0.5%	4.7%	-6.7%	ARCLK	16.59	-8.5%	
				ALBRK	1.52	-8.4%	
Yaklaşan Merkez Bankası Toplantı Tarihleri	Tarih	BIST - İşlem Hacmi	Fiyat	TL mn			
Avustralya Merkez Bankası (RBA)	2 Nisan	GARAN	7.70	2,350			
Hindistan Merkez Bankası (RBI)	4 Nisan	THYAO	12.73	1,049			
Avrupa Merkez Bankası (ECB)	10 Nisan	AKBNK	5.53	763			
Kanada Merkez Bankası (BOC)	24 Nisan	KRDMD	2.31	541			
Türkiye Cumhuriyet Merkez Bankası (TCMB)	25 Nisan	ISCTR	5.37	480			
Japonya Merkez Bankası (BOJ)	25 Nisan						

Aşağıdaki tabloda, BIST 100 hisselerinin fiyat hareketleri bazında orta vadeli trend durumları sayısal analiz sonuçlarına göre belirtilmiştir. Orta vade tanımı genel olarak ortalama 1 ay vadeyi kapsamaktadır. Destek ve direnç seviyeleri hisselerin volatiliteleri dikkate alınarak **istatistiksel metotlara** göre belirlenmiştir. Fiyat hareketlerine dayalı işlemlerde mümkün olduğunca tablonun sol tarafındaki yükseliş trendinde bulunan hisselerin seçilmesi daha rasyonel tercih olacaktır.

Endeks	Son Durum	Destek 2	Destek 1	Kapanış	Direnç 1	Direnç 2
BIST 100	Düşüş trendi devam etmekte	87,432	89,895	91,855	92,359	94,823
BIST 30 VIOP		117,200	120,500	123,150	123,800	127,100

ORTA VADELİ TREND											
Endeks 100 Yükselişe Başlayanlar						Endeks 100 Düşüğe Başlayanlar					
Destek 2	Destek 1	Kapanış	Direnç 1	Direnç 2	Destek 2	Destek 1	Kapanış	Direnç 1	Direnç 2	Destek 2	Destek 1
					EKGYO	1.46	1.50	1.51	1.53	1.56	
					EREGL	8.39	8.70	8.83	9.02	9.34	
					GOZDE	3.17	3.27	3.35	3.38	3.49	
					KRDMD	2.18	2.27	2.31	2.37	2.46	
					SODA	7.13	7.32	7.48	7.50	7.68	
					TATGD	3.97	4.11	4.22	4.25	4.39	
					TAVHL	22.75	23.36	23.50	23.96	24.57	
Endeks 100 Dışı Yükselişe Başlayanlar						Endeks 100 Dışı Düşüğe Başlayanlar					
Destek 2	Destek 1	Kapanış	Direnç 1	Direnç 2	Destek 2	Destek 1	Kapanış	Direnç 1	Direnç 2	Destek 2	Destek 1
DENİZ	16.76	17.29	17.64	17.82	18.35	ASUZU	6.63	6.88	6.97	7.14	7.39
						BRISA	6.91	7.17	7.22	7.43	7.69
						BRSAN	8.66	8.97	9.03	9.28	9.59
						DESPC	3.16	3.25	3.29	3.34	3.42
						DGATE	6.27	6.52	6.57	6.76	7.01
						DOCO	429.22	438.17	442.10	447.12	456.06
						IHYAY	0.40	0.42	0.43	0.43	0.45
						KLGYO	2.00	2.07	2.12	2.13	2.20
						MIPAZ	1.32	1.38	1.42	1.44	1.50
Endeks 100 Yükselişe Devam Edenler						Endeks 100 Düşüğe Devam Edenler					
Destek 2	Destek 1	Kapanış	Direnç 1	Direnç 2	Destek 2	Destek 1	Kapanış	Direnç 1	Direnç 2	Destek 2	Destek 1
CLEBI	66.00	68.44	68.90	70.88	73.32	AEFES	17.29	17.79	18.20	18.30	18.80
DEVA	3.96	4.13	4.22	4.30	4.47	AFYON	3.85	4.19	4.31	4.52	4.86
EGEEN	422.02	440.74	441.50	459.45	478.17	AKBNK	5.22	5.43	5.53	5.63	5.84
ITTFH	3.55	3.66	3.70	3.76	3.87	AKSA	8.41	8.71	8.75	9.00	9.30
KORDS	9.82	10.18	10.39	10.53	10.88	AKSEN	2.33	2.39	2.40	2.44	2.49
NETAS	7.60	7.90	7.94	8.21	8.51	ALARK	2.39	2.49	2.50	2.58	2.67
TUPRS	137.17	142.63	143.00	148.10	153.57	ALGYO	39.63	40.93	42.18	42.23	43.52
VERUS	20.72	21.21	21.60	21.71	22.21	ANACM	2.87	2.98	3.02	3.09	3.19
VESTL	11.61	12.12	12.46	12.63	13.14	ANELE	1.46	1.50	1.53	1.54	1.57
						ARCLK	15.40	16.04	16.59	16.67	17.30
						ASELS	19.21	20.01	20.10	20.81	21.61
						BERA	1.61	1.67	1.69	1.73	1.79
						BIMAS	74.35	76.11	76.30	77.88	79.64
						BJKAS	1.25	1.32	1.38	1.39	1.46
						CCOLA	28.76	29.50	30.20	30.24	30.98
						CEMAS	0.69	0.72	0.74	0.76	0.79
						CEMTS	5.15	5.33	5.45	5.51	5.69
						DGKLB	0.87	0.91	0.94	0.95	0.99
						DOHOL	1.01	1.06	1.08	1.10	1.15
						ECILC	2.54	2.64	2.64	2.74	2.84
						ECZYT	6.94	7.22	7.38	7.51	7.79
						ENJSA	5.19	5.28	5.34	5.37	5.46
						ENKAI	4.50	4.68	4.73	4.86	5.04
						FENER	5.88	6.05	6.06	6.23	6.40
						FLAP	2.61	2.74	2.75	2.88	3.02
						FROTO	43.04	44.77	45.76	46.50	48.23

Endeks 100 Yükseliş Devam Edenler	Destek 2	Destek 1	Kapanış	Direnç 1	Direnç 2	Endeks 100 Düşüş Devam Edenler	Destek 2	Destek 1	Kapanış	Direnç 1	Direnç 2
						GARAN	7.26	7.57	7.70	7.89	8.20
						GENTS	1.78	1.85	1.88	1.91	1.98
						GEREL	1.88	1.94	1.97	2.01	2.07
						GLYHO	2.96	3.09	3.17	3.22	3.35
						GOLTS	9.68	10.06	10.08	10.43	10.81
						GOODY	3.02	3.13	3.24	3.25	3.36
						GSDHO	0.81	0.85	0.86	0.88	0.91
						GSRAY	1.12	1.16	1.17	1.19	1.23
						GUBRF	2.47	2.59	2.65	2.70	2.82
						HALKB	6.00	6.18	6.20	6.36	6.54
						HEKTS	9.54	9.93	10.20	10.32	10.71
						HURGZ	0.74	0.78	0.79	0.82	0.85
						ICBCT	3.37	3.52	3.67	3.68	3.84
						IHLAS	0.33	0.35	0.36	0.36	0.38
						IHLGM	0.75	0.79	0.80	0.83	0.87
						INDES		6.55	6.61	6.72	6.88
						IPEKE	4.04	4.22	4.41	4.41	4.60
						ISCTR	5.11	5.32	5.37	5.53	5.75
						ISGYO	0.87	0.90	0.91	0.92	0.95
						KARSN	1.36	1.41	1.44	1.45	1.50
						KARTN	318.19	329.73	340.00	341.28	352.82
						KCHOL	15.36	15.95	15.96	16.54	17.12
						KERVY	1.34	1.41	1.46	1.48	1.55
						KOZAA	5.22	5.42	5.44	5.63	5.84
						KOZAL	40.72	42.05	42.74	43.38	44.72
						MAVI	34.61	35.55	36.16	36.50	37.45
						METRO	0.70	0.73	0.73	0.75	0.78
						MGROS	12.85	13.30	13.39	13.75	14.19
						MPARK	11.67	12.00	12.28	12.33	12.66
						NTHOL	1.64	1.72	1.72	1.79	1.86
						OTKAR	96.40	99.99	103.20	103.58	107.17
						PARSN	8.34	8.73	9.05	9.12	9.50
						PETKM	4.26	4.43	4.44	4.61	4.78
						PGSUS	24.85	25.56	26.20	26.27	26.98
						POLHO	3.09	3.16	3.20	3.24	3.31
						PRKME	2.11	2.21	2.25	2.30	2.40
						SASA	7.28	7.54	7.67	7.81	8.07
						SISE	5.40	5.62	5.74	5.84	6.06
						SKBNK	1.01	1.05	1.05	1.09	1.13
						SOKM	8.15	8.37	8.51	8.60	8.83
						TCELL	11.32	11.66	11.98	12.01	12.35
						THYAO	11.78	12.32	12.73	12.87	13.41
						TKFEN	22.83	23.44	23.52	24.05	24.66
						TMSN	4.01	4.13	4.24	4.25	4.37
						TOASO	15.66	16.29	16.39	16.93	17.57
						TRKCM	3.14	3.25	3.27	3.36	3.47
						TTKOM	4.20	4.29	4.29	4.38	4.47
						TTRAK	29.46	30.20	30.50	30.94	31.69
						ULKER	15.47	16.00	16.30	16.53	17.05
						YATAS	4.60	4.79	4.95	4.98	5.16
						YKBNK	1.85	1.93	1.96	2.01	2.09
						ZOREN	1.18	1.22	1.23	1.26	1.30



**Genel Müdürlük**

Levent Mah. Levent Cad. No: 45 P.K. 34330 Beşiktaş / İSTANBUL  
+90 212 370 22 22  
[www.alanyatirim.com.tr](http://www.alanyatirim.com.tr)

**Ankara İrtibat Bürosu**

Anafartalar C. Papatya S. No: 2/6-8 Ulus / ANKARA  
+90 312 312 69 80

**İzmir İrtibat Bürosu**

Akdeniz M. Cumhuriyet Bulvarı Çırpıcı İş Merkezi No: 77/402 Konak / İZMİR  
+90 232 445 64 66

[arastirma@alanyatirim.com.tr](mailto:arastirma@alanyatirim.com.tr)

**Yasal Uyarı :** Bu dokümanda yer alan her türlü bilgi, değerlendirme ve yorum güvenilir olduğu düşünülen Alan Yatırım A.Ş. Araştırma Departmanı tarafından burada sunulan bilgilerin doğruluğu ve bütünlüğü konusunda makul özen gösterilmiş olmakla beraber, olabilecek hatalar ve eksikliklerden sorumlu değildir. Burada yer alan fiyatlar, veriler ve bilgilerin tam ve doğru olduğu garanti edilemez, içerik haber verilmeksizin değiştirilebilir. Burada yer alan yorum ve tavsiyeler, yorum ve tavsiyede bulunanların kişisel görüşlerine dayanmaktadır. Herhangi bir yatırım aracının alım – satım önerisi ya da getiri vaadi olarak yorumlanmamalıdır. Bu belgede yer alan yatırımla ilgili bilgiler, yorumlar ve tavsiyeler yatırım danışmanlığı kapsamında değildir. Yatırım danışmanlığı hizmeti, yetkili kuruluşlar tarafından kişilerin risk ve getiri tercihleri dikkate alınarak kişiye özel sunulmaktadır. Burada yer alan yorum ve tavsiyeler ise genel niteliktedir. Burada yer alan görüşler, yatırımcının mali durumuna veya risk ve getiri tercihlerine uygun olmayabilir. Bu nedenle, sadece burada yer alan bilgilere dayanarak yatırım kararı verilmesi beklentilere uygun sonuçlar doğurmayabilir. Burada yer alan bilgi, değerlendirme, yorum ve istatistiki şekil ve değerlendirmelerin kullanımı sonucunda ortaya çıkacak doğrudan ve / veya dolaylı zararlardan Alan Yatırım A.Ş. sorumlu olmayacaktır. Tüm hakları saklıdır.