

BIST 100 1.88%	USDTRY -1.55%	EURTRY -1.77%	EURUSD -0.18%	XAUUSD -0.02%	GLDGR -1.80%	BRENT -0.27%	S&P 500 -0.50%
94,123 ▲	5.4251 ▼	6.1867 ▼	1.1388 ▼	1,233.05 ▼	214.59 ▼	72.53 ▼	2,724 ▼

**PİYASA GÜNDEMİ**

- 5 Kasım Türkiye Enflasyonu
- ABD – Çin Ticaret Olası Anlaşması
- 6 Kasım ABD Seçimleri
- ABD'nin İran Yaptırımı

**EKONOMİK TAKVİM**

- Türkiye TÜFE (Aylık-Yıllık)(Ekim)
- Türkiye ÜFE (Aylık-Yıllık)(Ekim)
- Hizmet Satın Alma Müdürleri Endeksi (PMI – Ekim)
- ABD Markit - ISM PMI (Ekim)

**PİYASALARIN YÖNÜ**

BIST 100... Pozitif risk iştahı ve ABD yaptırımlarının kalkması eşliğinde yükseldi... ABD-Çin ticaret savaşında karşılıklı atılan iyimser adımlar sonrası anlaşma olasılığının belirmesi küresel piyasalarda risk iştahını desteklerken yurt içinde ABD-Türkiye ilişkilerinde görülen iyileşmenin etkisiyle endeks Cuma gününü % 1.88 yükselerek 94,123.02 seviyesinden kapattı. Cuma günü ABD'nin 2 Türk Bakana dair yaptırımları kaldırması ve karşılığında Türk Dışişlerinin de ABD'li bakanlara uyguladığı yaptırımları kaldırmasıyla piyasalarda alım yönlü hareketlerin hızlandığı gözlenirken Halkbank hissesi % 6.57 yükseliş ile dikkat çekti. Beklentiden iyi 3. Çeyrek bilançosu açıklayan Kardemir hissesindeki % 8.33'lük yükseliş de dikkat çekerken Demir-Çelik sektörü hisselerinde genel bir değer kazancının olduğu görüldü. 9 Kasım tarihine kadar bilançolar açıklanmaya devam edeceği için fiyatlamalarda bilanço etkisi devam edebilecektir. Bugün açıklanacak Ekim ayı enflasyon oranı ve yarın yapılacak ABD Temsilciler Meclisi seçimleri piyasalarca yakından takip edilecek olup beklentinin uzağında sonuçlar volatilitiyi arttırabilir. Sabah itibariyle Asya piyasaları negatif, Amerikan vadeli ise negatif seyrizlemekte. Şirket Haberleri... OTKAR... Şirket 3Ç2018 döneminde -7 milyon TL zarar açıkladı (Beklenti -8 milyon TL).

USDTRY... TL'de değer kazancı devam ediyor... Ticaret savaşı risklerinin azalması ile gelişmekte olan ülke para birimlerinin dolara karşı değer kazanması ve yurt içinde gelen pozitif haber akışıyla birlikte kurda geri çekilme 5.41 seviyesine kadar devam etti. Bugün açıklanacak Türkiye Ekim ayı enflasyon oranı için beklentiler % 2.0 civarında yoğunlaşırken Türkiye 10 yıllık tahvil faizlerindeki gerileme eğilimi % 17.82 seviyesine kadar devam etti. Yaklaşan ABD ara seçimleri ve yaklaşan İran yaptırımları piyasalarda volatilitiyi yaratabilecek unsurlar olarak ön plana çıkmaktadır.

EURTRY... Kurla birlikte geriledi... Paritedeki yatay seyir ve kurdaki geri çekilmeyle birlikte EURTRY'de sert satışlar görüldü.

EURUSD...Parite tepki yükselişinde... Dolar endeksindeki değer kaybı ve küresel risk iştahındaki artışla paritede tepki hareketi görüldü de Cuma günü beklentinin üzerinde gelen ABD istihdam verileri sonrası yükselişlerin sınırlı kaldığı görüldü. Uzun vadede aşağı hareketin devamını beklediğimiz paritede Avrupa bölgesindeki politik belirsizlikler ve ABD ara seçimleri fiyatlamalarda etkili olabilecektir.

XAUUSD... Altında görünüm yatay... Ticaret savaşı endişelerinin azalmasıyla emtialarda görülen güçlü yükseliş ve dolardaki değer kaybı altını desteklerken hisse piyasalarında artan risk iştahıyla dengelenen fiyatlarda yatay bir seyir izlendi.

GLDGR... Kurla birlikte sert düştü... Ons altındaki yatay seyir TL'deki değer kazancının eşlik etmesiyle gram altın fiyatlarında düşüş hızlandı.

BRENT... Risk iştahındaki toparlanmayla hafif yükseliş görüldü... Ticaret savaşı endişelerinin azalmasıyla toparlanan risk iştahı ve emtialardaki genel değer kazancıyla sınırlı yükseliş görülen petrolde ABD-İran yaptırımları volatilitiyi arttırabilir.

S&P 500... Endekste satışlar ağır bastı... Küresel risk iştahındaki iyileşme ve güçlü gelen ABD istihdam verileri ile pozitif açılan endekste satışların hız kazandığı görüldü. ABD ara seçimlerinin belirsizliği arttırdığı süreçte bilançoların da genel olarak beklentileri karşılamaması endeks için pozitif görüşleri sınırlarken S&P'de yeni rekorlar uzakta kalmış görünüyor.

Teknik Analiz

BIST

BIST100 endeksi günü 1.88% değer kazancı ile tamamladı. Teknik olarak BIST100 endeksi orta vadeli düşüş trendi ve kısa vadeli yükseliş trendi devam etmektedir. Bununla beraber BIST100 endeksinde kısa vadeli direnç seviyeleri 94,300 ve 95,800'de, destek seviyeleri ise 92,800 ve 91,400'de bulunmaktadır.

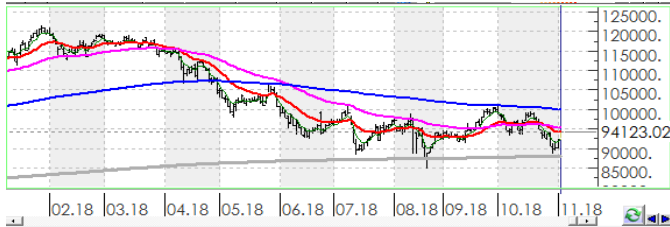

USDTRY

Türk Lirası, Dolar karşısında günü 1.55% değer kaybı ile tamamladı. Teknik olarak Türk Lirası, Dolar karşısında orta vadeli düşüş trendi ve kısa vadeli düşüş trendi devam etmektedir. Bununla beraber USDTRY paritesinde kısa vadeli direnç seviyeleri 5.4800 ve 5.5400'de, destek seviyeleri ise 5.4200 ve 5.3500'de bulunmaktadır.



EURTRY

Türk Lirası, Euro karşısında günü 1.77% değer kaybı ile tamamladı. Teknik olarak Türk Lirası, Euro karşısında orta vadeli düşüş trendi ve kısa vadeli düşüş trendi devam etmektedir. Bununla beraber EURTRY paritesinde kısa vadeli direnç seviyeleri 6.2400 ve 6.3100'de, destek seviyeleri ise 6.1600 ve 6.0900'de bulunmaktadır.

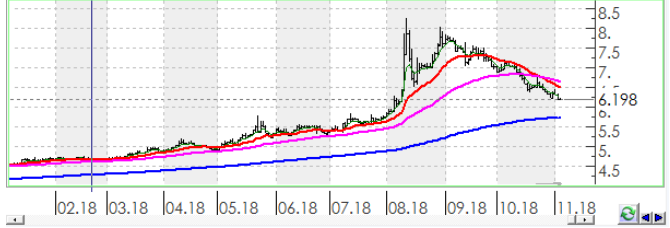

EURUSD

Dolar, Euro karşısında günü 0.18% değer kaybı ile tamamladı. Teknik olarak Dolar, Euro karşısında orta vadeli düşüş trendi ve kısa vadeli yükseliş trendi devam etmektedir. Bununla beraber EURUSD paritesinde kısa vadeli direnç seviyeleri 1.1420 ve 1.1460'de, destek seviyeleri ise 1.1370 ve 1.1320'de bulunmaktadır.



XAUUSD

Altının ons cinsi, günü 0.02% değer kaybı ile tamamladı. Teknik olarak Altının ons cinsi, orta vadeli yükseliş trendi ve kısa vadeli yükseliş trendi içinde bulunmaktadır. Bununla beraber Ons altında kısa vadeli direnç seviyeleri 1,237.00 ve 1,247.00'de, destek seviyeleri ise 1,227.00 ve 1,217.00'de bulunmaktadır.



GLDGR

Altın gram cinsi, günü 1.80% değer kaybı ile tamamladı. Teknik olarak Altın gram cinsi, orta vadeli düşüş trendi ve kısa vadeli düşüş trendi içinde bulunmaktadır. Bununla beraber Gram altında kısa vadeli direnç seviyeleri 216.00 ve 219.00'de, destek seviyeleri ise 214.00 ve 211.00'de bulunmaktadır.

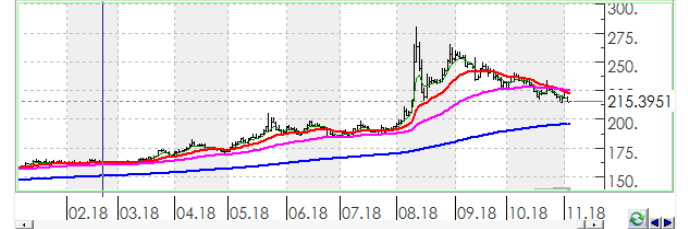

BRENT

Brent Petrol günü 0.27% değer kaybı ile tamamladı. Teknik olarak Brent Petrol orta vadeli düşüş trendi ve kısa vadeli düşüş trendi içinde bulunmaktadır. Bununla beraber Brent tipi petrolde kısa vadeli direnç seviyeleri 73.10 ve 74.30'de, destek seviyeleri ise 71.90 ve 70.70'de bulunmaktadır.

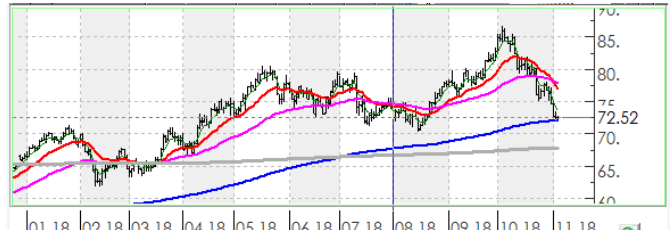

S&P 500

S&P500 endeksi günü 0.50% değer kaybı ile tamamladı. Teknik olarak S&P500 endeksi orta vadeli düşüş trendi ve kısa vadeli yükseliş trendi içinde bulunmaktadır. Bununla beraber S&P500 endeksinde kısa vadeli direnç seviyeleri 2,728.00 ve 2,768.00'de, destek seviyeleri ise 2,689.00 ve 2,651.00'de bulunmaktadır.



İstatistikler

Global Makro Veriler	Politika Faizi	Enflasyon	Büyüme	BIST Piyasa Verileri	TL	USD	
ABD	2.25%	2.70%	2.90%	BIST100 Endeksi	94,123	16,897	
AB	0.00%	2.10%	2.10%	Piyasa Değeri	612,470	109,951	
Japonya	-0.10%	1.30%	1.00%	Halka Açık Piyasa Değeri	213,612	38,348	
Türkiye	24.00%	24.52%	5.20%	Günlük İşlem Hacmi	8,866	1,592	
Güney Afrika	6.50%	4.90%	0.40%	Ortalama İşlem Hacmi	7,631	1,311	
Brezilya	6.50%	4.19%	1.00%	Yabancı Payı		63%	
Rusya	7.50%	3.10%	1.90%				
Meksika	7.75%	4.90%	2.60%				
Endonezya	5.75%	2.88%	5.27%				
Hindistan	6.50%	3.69%	8.20%				
Pariteler	Günlük	Aylık	Yıllık	Borsa Performansları	Günlük	Aylık	Yıllık
EURUSD	0.0%	-1.1%	-1.9%	BIST 100	1.9%	-0.8%	-15.4%
USDTRY	0.2%	-11.2%	39.9%	ABD - S&P 500	-0.5%	-5.6%	5.2%
EURTRY	0.3%	-12.1%	37.4%	Almanya - DAX	0.4%	-4.9%	-14.5%
USDJPY	0.1%	-0.4%	-0.7%	Gelişen Ülkeler	2.6%	-0.4%	-11.6%
GBPUSD	-0.3%	-0.9%	-0.6%	Çin - Shanghai Composite	-0.9%	-5.9%	-21.3%
USDZAR	0.3%	-3.0%	0.8%	Japonya - Nikkei	-1.6%	-8.0%	-2.9%
USD RUB	-0.1%	-0.8%	11.9%	Meksika - Windex	0.0%	-5.3%	-7.1%
USDBRL	0.0%	-3.8%	11.5%	Brezilya - Bovespa	1.1%	7.4%	19.6%
USDIDR	0.2%	-1.3%	11.0%	Rusya - Micex	0.8%	-3.0%	14.3%
USDMXN	0.2%	6.6%	4.5%	G.Afrika - Windex	0.0%	2.2%	-10.7%
USDINR	0.2%	-1.4%	13.2%	G.Kore Kospi	-1.6%	-9.0%	-19.3%
USDARS	0.0%	-6.3%	101.1%	Hong Kong - Hang Seng	-2.3%	-2.6%	-9.6%
USDCNY	0.4%	0.7%	4.2%	Hindistan - Sensex	-0.5%	1.4%	3.5%
USDKRW	0.5%	-0.7%	0.7%	Endonezya - Jakarta	-0.2%	2.9%	-2.4%
Emtia - Uluslararası Piyasalar	Günlük	Aylık	Yıllık	BIST - Artan	Fiyat	Değişim	
Brent Petrol	-0.1%	-13.7%	16.7%	KRDMD	3.25	8.3%	
Altın Ons	-0.1%	2.4%	-3.0%	PGSUS	22.30	6.7%	
Doğalgaz	4.9%	9.6%	15.5%	HALKB	6.97	6.6%	
Gümüş	-0.2%	0.5%	-12.7%	EREGL	9.37	6.1%	
Bakır	-0.7%	0.9%	-10.5%	TKFEN	22.94	5.5%	
Alüminyum	-0.4%	-8.5%	-9.9%				
Buğday	0.4%	-2.0%	20.0%	BIST - Azalanlar	Fiyat	Değişim	
Şeker	0.0%	6.4%	-6.5%	ODAS	2.77	-6.7%	
Kakao	0.0%	12.0%	10.0%	EGEEN	381.50	-3.9%	
Kahve	0.0%	10.1%	-3.2%	CEMAS	2.99	-2.3%	
Pamuk	-0.2%	3.3%	14.4%	ALGYO	55.50	-2.3%	
				SODA	6.93	-2.0%	
Yaklaşan Merkez Bankası Toplantı Tarihleri				BIST - İşlem Hacmi	Fiyat	TL mn	
Avustralya Merkez Bankası Toplantısı				THYAO	15.23	1,246	
Polonya Merkez Bankası Toplantısı				GARAN	7.72	1,234	
Malezya Merkez Bankası Toplantısı				ASELS	27.18	853	
ABD Merkez Bankası Toplantısı				HALKB	6.97	720	
Tayland Merkez Bankası Toplantısı				KRDMD	3.25	501	
Endonezya Merkez Bankası Toplantısı							

Hisse Teknik Mercek

Aşağıdaki tabloda, BIST 100 hisselerinin fiyat hareketleri bazında orta vadeli trend durumları sayısal analiz sonuçlarına göre belirtilmiştir. Orta vade tanımı genel olarak ortalama 1 ay vadeyi kapsamaktadır. Destek ve direnç seviyeleri hisselerin volatiliteleri dikkate alınarak **istatistiksel metotlara** göre belirlenmiştir. Fiyat hareketlerine dayalı işlemlerde mümkün olduğunca tablonun sol tarafındaki yükseliş trendinde bulunan hisselerin seçilmesi daha rasyonel tercih olacaktır.

Endeks	Son Durum	Destek 2	Destek 1	Kapanış	Direnç 1	Direnç 2
BIST 100	Düşüş trendi devam etmekte	90,177	92,532	94,123	94,887	97,242

ORTA VADELİ TREND											
Yükselişe Başlayanlar	Destek 2	Destek 1	Kapanış	Direnç 1	Direnç 2	Düşüşe Başlayanlar	Destek 2	Destek 1	Kapanış	Direnç 1	Direnç 2
AKENR	0.58	0.60	0.61	0.61	0.63						
ANACM	2.94	3.05	3.08	3.15	3.26						
ISCTR	3.98	4.13	4.24	4.28	4.44						
KARTN	324.23	335.25	342.50	346.27	357.29						
KLGYO	1.65	1.70	1.73	1.75	1.80						
MAVI	35.59	36.48	36.74	37.36	38.25						
TKFEN	22.13	22.67	22.94	23.22	23.76						
VAKBN	3.63	3.72	3.80	3.82	3.91						
Yükselişe Devam Edenler	Destek 2	Destek 1	Kapanış	Direnç 1	Direnç 2	Düşüşe Devam Edenler	Destek 2	Destek 1	Kapanış	Direnç 1	Direnç 2
AKBNK	6.63	6.87	7.09	7.11	7.34	AEFES	19.66	20.17	20.30	20.69	21.21
ALGYO	52.34	53.96	55.50	55.58	57.20	AFYON	3.95	4.30	4.65	4.65	5.00
ARCLK	14.81	15.35	15.80	15.89	16.44	AKSA	8.84	9.14	9.23	9.44	9.75
BIMAS	76.50	78.28	80.00	80.06	81.85	AKSEN	3.67	3.75	3.81	3.82	3.90
BIZIM	6.70	6.84	6.93	6.97	7.11	ALARK	1.94	2.01	2.04	2.08	2.15
GARAN	7.40	7.67	7.72	7.94	8.22	ANELE	1.75	1.79	1.81	1.83	1.87
GSDHO	0.68	0.71	0.72	0.73	0.76	ASELS	26.13	27.11	27.18	28.08	29.06
HLGYO	0.64	0.65	0.65	0.66	0.67	AYGAZ	11.79	12.20	12.22	12.61	13.02
ICBCT	6.09	6.35	6.50	6.61	6.88	BAGFS	4.95	5.14	5.32	5.34	5.53
IEYHO	0.24	0.25	0.25	0.26	0.27	BANVT	11.98	12.46	12.47	12.94	13.42
KIPA	2.43	2.51	2.53	2.59	2.67	BERA	1.57	1.62	1.64	1.68	1.73
KORDS	10.32	10.68	10.79	11.04	11.39	BJKAS	1.67	1.76	1.77	1.84	1.93
MGROS	15.35	15.83	16.16	16.31	16.80	BRISA	5.95	6.17	6.18	6.38	6.60
NTHOL	2.14	2.24	2.24	2.33	2.43	BRSAN	8.01	8.27	8.50	8.54	8.81
TCELL	11.35	11.67	11.92	11.99	12.31	CCOLA	27.39	28.04	28.18	28.69	29.35
						CEMTS	6.36	6.58	6.79	6.81	7.03
						CRFSA	3.07	3.14	3.15	3.21	3.29
						DEVA	3.57	3.72	3.78	3.86	4.01
						DGKLB	0.82	0.85	0.88	0.89	0.92
						DOAS	4.53	4.65	4.69	4.77	4.89
						DOHOL	1.03	1.07	1.11	1.12	1.16
						ECILC	2.94	3.04	3.06	3.15	3.26
						EGEEN	364.35	380.62	381.50	396.88	413.14
						EKGYO	1.70	1.74	1.74	1.77	1.81
						ENKAI	4.49	4.66	4.67	4.84	5.02
						ERBOS	60.36	62.44	63.20	64.52	66.59
						EREGL	8.84	9.17	9.37	9.49	9.82
						FENER	6.77	6.97	7.01	7.16	7.35
						FROTO	58.59	60.78	61.95	62.96	65.15

* Tablonun devamı bir sonraki sayfadadır.

Yükselişe Devam Edenler	Destek 2	Destek 1	Kapanış	Direnç 1	Direnç 2	Düşüşe Devam Edenler	Destek 2	Destek 1	Kapanış	Direnç 1	Direnç 2
						GLYHO	2.49	2.59	2.63	2.68	2.78
						GOLTS	30.03	31.14	31.88	32.26	33.38
						GOODY	3.20	3.32	3.39	3.44	3.56
						GOZDE	2.23	2.30	2.36	2.37	2.44
						GSRAY	1.21	1.27	1.29	1.33	1.39
						GUBRF	2.68	2.80	2.87	2.92	3.04
						HALKB	6.63	6.81	6.97	6.99	7.16
						HURGZ	0.73	0.77	0.79	0.80	0.83
						IHLAS	0.28	0.29	0.30	0.30	0.32
						IHLGM	1.19	1.25	1.26	1.31	1.37
						IPEKE	4.37	4.56	4.59	4.74	4.93
						KARSN	1.09	1.13	1.16	1.17	1.21
						KCHOL	14.33	14.86	15.19	15.39	15.92
						KOZAA	5.19	5.38	5.48	5.58	5.78
						KOZAL	46.41	47.89	48.66	49.37	50.86
						KRDMD	3.01	3.13	3.25	3.25	3.37
						METRO	0.79	0.82	0.84	0.85	0.88
						NETAS	6.98	7.25	7.40	7.52	7.79
						ODAS	2.64	2.72	2.77	2.80	2.88
						OTKAR	70.29	72.74	74.00	75.19	77.64
						PETKM	4.79	4.98	5.16	5.18	5.37
						PGSUS	21.41	21.96	22.30	22.51	23.06
						PRKME	2.34	2.44	2.46	2.54	2.64
						SAHOL	7.15	7.37	7.49	7.60	7.82
						SASA	8.53	8.82	8.95	9.10	9.39
						SISE	4.67	4.84	4.88	5.02	5.19
						SKBNK	0.91	0.95	0.95	0.98	1.01
						SNGYO	0.36	0.37	0.38	0.38	0.39
						TATGD	3.59	3.72	3.79	3.84	3.96
						TAVHL	22.50	23.11	23.50	23.73	24.34
						THYAO	14.35	14.96	15.23	15.57	16.17
						TKNSA	3.37	3.45	3.48	3.53	3.61
						TMSN	4.47	4.59	4.64	4.72	4.84
						TOASO	19.99	20.75	21.04	21.50	22.26
						TRCAS	1.33	1.38	1.43	1.43	1.49
						TRKCM	3.14	3.24	3.30	3.35	3.45
						TSKB	0.72	0.75	0.76	0.77	0.80
						TTKOM	3.36	3.42	3.45	3.48	3.55
						TTRAK	35.28	36.14	36.40	37.01	37.87
						TUPRS	125.59	130.42	132.00	135.26	140.10
						ULKER	13.91	14.36	14.78	14.80	15.25
						VESTL	6.62	6.89	6.89	7.15	7.42
						VKGYO	1.52	1.58	1.62	1.64	1.70
						YKBNK	1.60	1.67	1.70	1.73	1.80
						ZOREN	1.06	1.10	1.12	1.13	1.16



Genel Müdürlük

Levent Mah. Levent Cad. No: 45 P.K. 34330 Beşiktaş / İSTANBUL
+90 212 370 22 22
www.alanyatirim.com.tr

Ankara İrtibat Bürosu

Anafartalar C. Papatya S. No: 2/6-8 Ulus / ANKARA
+90 312 312 69 80

İzmir İrtibat Bürosu

Akdeniz M. Cumhuriyet Bulvarı Çırpıcı İş Merkezi No: 77/402 Konak / İZMİR
+90 232 445 64 66

arastirma@alanyatirim.com.tr

Yasal Uyarı : Bu dokümanda yer alan her türlü bilgi, değerlendirme ve yorum güvenilir olduğu düşünülen Alan Yatırım A.Ş. Araştırma Departmanı tarafından burada sunulan bilgilerin doğruluğu ve bütünlüğü konusunda makul özen gösterilmiş olmakla beraber, olabilecek hatalar ve eksikliklerden sorumlu değildir. Burada yer alan fiyatlar, veriler ve bilgilerin tam ve doğru olduğu garanti edilemez, içerik haber verilmeksizin değiştirilebilir. Burada yer alan yorum ve tavsiyeler, yorum ve tavsiyede bulunanların kişisel görüşlerine dayanmaktadır. Herhangi bir yatırım aracının alım – satım önerisi ya da getiri vaadi olarak yorumlanmamalıdır. Bu belgede yer alan yatırımla ilgili bilgiler, yorumlar ve tavsiyeler yatırım danışmanlığı kapsamında değildir. Yatırım danışmanlığı hizmeti, yetkili kuruluşlar tarafından kişilerin risk ve getiri tercihleri dikkate alınarak kişiye özel sunulmaktadır. Burada yer alan yorum ve tavsiyeler ise genel niteliktedir. Burada yer alan görüşler, yatırımcının mali durumuna veya risk ve getiri tercihlerine uygun olmayabilir. Bu nedenle, sadece burada yer alan bilgilere dayanarak yatırım kararı verilmesi beklentilere uygun sonuçlar doğurmayabilir. Burada yer alan bilgi, değerlendirme, yorum ve istatistiki şekil ve değerlendirmelerin kullanımı sonucunda ortaya çıkacak doğrudan ve / veya dolaylı zararlardan Alan Yatırım A.Ş. sorumlu olmayacaktır. Tüm hakları saklıdır.