

BIST 100 0.97%	USDTRY 0.39%	EURTRY 0.58%	EURUSD 0.22%	XAUUSD -0.20%	GLDGR 0.19%	BRENT -0.03%	S&P 500 0.44%
94,441 ▲	5.6267 ▲	6.3305 ▲	1.1233 ▲	1,289.88 ▼	233.35 ▲	69.70 ▼	2,880 ▲

**PİYASA GÜNDEMİ**

- ABD İstihdam Verileri (5 Nisan)
- ABD-Çin Ticaret Görüşmeleri
- Brexit Sürecinin Ertenilmesi
- Avrupa Merkez Bankası Faiz Oranı Kararı (10 Nisan)

**EKONOMİK TAKVİM**

- 14.30 EUR Avrupa Merkez Bankası Para Politikası Toplantı Tutanaklarının Yayınlanması
- 15.30 USD İşsizlik Haklarından Yararlanma Başvuruları
- 20.00 USD Federal Açık Piyasa Komitesi (FOMC) Üyesi Mester'in Konuşması
- 23.00 USD FOMC Üyesi Williams'ın Konuşması

**PİYASALARIN YÖNÜ**

BIST100...Çekirdek Enflasyon Verisi Primli Seyri Destekledi... Dün yurtiçinde açıklanan Mart ayı TÜFE aylık bazda %1.03 artarken (beklenti:%0.92), yıllık bazda %19.71 (beklenti:%19.57) artış gösterdi. Çekirdek enflasyonun ise %18.5'den %17.5'e gerilemesi ile endeks de alımlar artarak günü %0.97 yükselişle 94.441 seviyesinden kapattı. ABD-Çin ticaret görüşmelerindeki anlaşmaya yönelik beklentiler ile global piyasalarda alıcılı seyrini desteklese de yurtiçinde seçim sonuçları ile ilgili belirsizlik ve ABD-Türkiye F-35-S400 gerginliğine ilişkin açıklamaların odak noktası olduğu Borsa İstanbul'da yön arayışı devam ediyor.

USDTRY... Jeopolitik Riskler ve Seçim Sonuçlarının Belirsizliği ile Yukarı Yönlü Hareket Ediyor... Jeopolitik riskler ve seçim sonuçlarının etkilerinin devam etmesiyle Türk Lirası aşağı yönlü baskılanmaya devam ediyor. ABD ile F-35 savaş uçaklarının transferi için gerekli materyallerin Türkiye'ye gönderimini askıya aldığı açıklamasının ardından dün daha ılımlı bir açıklama ile hava üslerinde bulunan F-35'lerin Türkiye'ye teslim edilmesini beklediklerini açıkladılar. Küresel piyasalarda artan risk iştahı Dolar'ı güçlendirirken pariteyi yukarı yönlü destekleyebilir. Gün içinde yurtiçi tarafında önemli bir veri akışı bulunmazken ABD tarafında işsizlik haklarından yararlanma başvuruları takip edilecektir.

EURTRY... Brexit Belirsizliği İle Sınırlı Yükseliyor... TL tarafındaki negatif fiyatlanmalar ve Euro bölgesinde açıklanan perakende satışlar verisindeki belirgin iyileşme ile birlikte paritede bir miktar yükseliş gözlemlense de Brexit belirsizliğinin yukarı yönlü hareketleri sınırlandırdığını söyleyebiliriz.

EURUSD... ECB Toplantı Tutanakları Yayımlanacak... Anlaşmalı ayrılığın 3 kez ertelenmesinin ardından İngiltere Başbakanı May, AB'den Brexit'in ertelenmesini talep edeceğini açıkladı. Çıkmaza giren ve parlamento da anlaşmaya varılamayan Brexit süreci, Euro'yu baskılamaya devam ediyor. ABD tarafında ise dün açıklanan özel sektör tarım dışı istihdam verisinin beklentilerin altında 129K (beklenti:184K) açıklanması ile Dolar endeksinin zayıf seyrini, paritenin 1.12 seviyesinin üzerindeki yukarı yönlü hareketlerini ivmelendirdi. Bugün Euro bölgesinde açıklanacak Avrupa Merkez Bankası (ECB) para politikası tutanakları parite üzerinde yüksek volatilité yaratabilir.

XAUUSD... Ticaret Anlaşmasında Sona Yaklaşıyor... ABD-Çin ticaret görüşmeleri devam ederken anlaşmaya yönelik çoğu konuda çözüme ulaşıldığı ancak uygulama ve yürütme konusunda görüşmelerin devam edildiği belirtiliyor. Söz konusu anlaşmaya yaklaşılmaması küresel piyasalarda pozitif hava yaratırken, Ons altın yatay seyrini sürdürüyor. Ticaret görüşmelerinin yanı sıra piyasaların beklediği Cuma günü açıklanacak olan ABD tarım dışı istihdam verisinin görünümü de Ons altının yönünü belirleyecektir. Beklentilerin üstünde açıklanması durumunda ekonomideki iyileşme göz önünde bulundurularak Dolar lehine olası fiyatlanmalarda parite aşağı yönlü baskılanabilir.

GLDGR... Kur Yükselişi ile Pozitif Seyrediyor... USDTRY paritesinin 5.60'ın üzerine hareketi ve Ons altının yatay seyrini ile ons altın kısmi olarak yükselişine devam ediyor.

BRENT...ABD Ham Petrol Stoklarındaki Düşüş İle 70\$'ın Altında... İran ve Venezuela'ya yaptırımların gündeme gelmesi ile Brent petrol yükselişini varil başına 70\$ seviyesine taşıdı. Ancak dün açıklanan ABD ham petrol stoklarındaki düşüş ile bir miktar geri çekilme yaşandı. Üretim kısıntıları ile yükselen Brent petrol ABD-Çin ticaret anlaşmasına yaklaşılmaması ile yukarı yönlü hareketine devam edebilir.

S&P500...TDİ Öncesi Primli Seyrediyor... Dün açıklanan ABD ISM imalat dışı endeks ve özel sektör tarım dışı istihdam değişikliğindeki düşüşe rağmen endeks ABD- Çin arasındaki ticaret görüşmelerinin etkisiyle primli seyrini koruyor.

Teknik Analiz

BIST

BIST100 endeksi günü 0.97% değer kazancı ile tamamladı. Teknik olarak BIST100 endeksi orta vadeli düşüş trendi sürmekle birlikte kısa vadeli 93742.97'deki önemli direncini yukarı yönlü kırdı. Bununla beraber BIST100 endeksinde kısa vadeli direnç seviyeleri 94,700 ve 96,300'de, destek seviyeleri ise 93,100 ve 91,700'de bulunmaktadır.

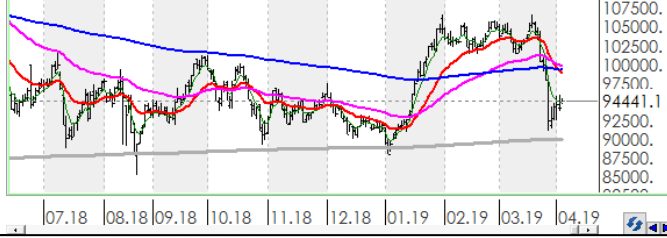

USDTRY

Türk Lirası, Dolar karşısında günü 0.39% değer kazancı ile tamamladı. Teknik olarak Türk Lirası, Dolar karşısında orta vadeli yükseliş trendi ve kısa vadeli yükseliş trendi devam etmektedir. Bununla beraber USDTRY paritesinde kısa vadeli direnç seviyeleri 5.6300 ve 5.7500'de, destek seviyeleri ise 5.5100 ve 5.3900'de bulunmaktadır.

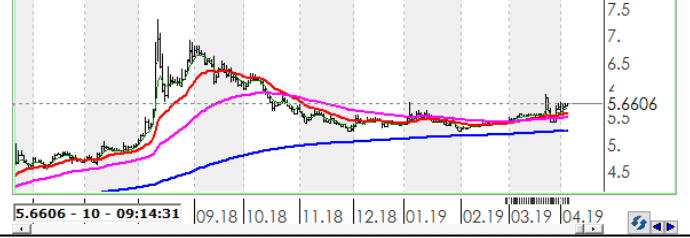

EURTRY

Türk Lirası, Euro karşısında günü 0.58% değer kazancı ile tamamladı. Teknik olarak Türk Lirası, Euro karşısında orta vadeli yükseliş trendi ve kısa vadeli yükseliş trendi devam etmektedir. Bununla beraber EURTRY paritesinde kısa vadeli direnç seviyeleri 6.3300 ve 6.4600'de, destek seviyeleri ise 6.2100 ve 6.0900'de bulunmaktadır.

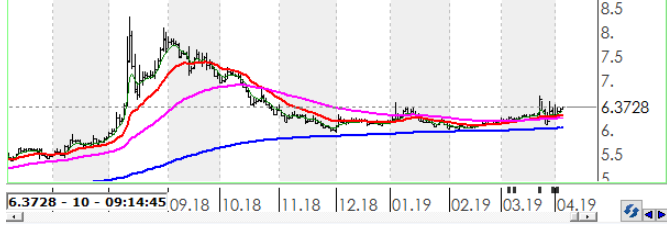

EURUSD

Dolar, Euro karşısında günü 0.22% değer kazancı ile tamamladı. Teknik olarak Dolar, Euro karşısında orta vadeli düşüş trendi sürmekle birlikte kısa vadeli 1.1224'deki önemli direncini yukarı yönlü kırdı. Bununla beraber EURUSD paritesinde kısa vadeli direnç seviyeleri 1.1270 ve 1.1310'de, destek seviyeleri ise 1.1220 ve 1.1180'de bulunmaktadır.

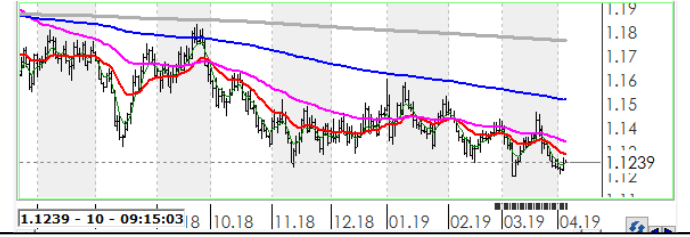

XAUUSD

Altının ons cinsi, günü 0.20% değer kaybı ile tamamladı. Teknik olarak Altının ons cinsi, orta vadeli düşüş trendi ve kısa vadeli düşüş trendi içinde bulunmaktadır. Bununla beraber Ons altında kısa vadeli direnç seviyeleri 1,294.00 ve 1,302.00'de, destek seviyeleri ise 1,287.00 ve 1,279.00'de bulunmaktadır.

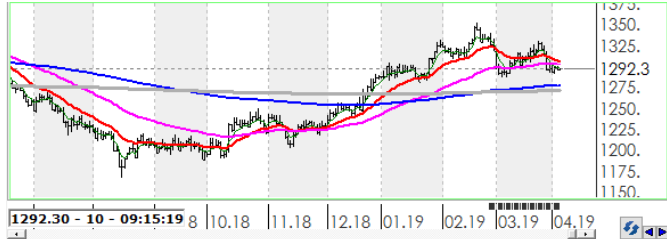

GLDGR

Altın gram cinsi, günü 0.19% değer kazancı ile tamamladı. Teknik olarak Altın gram cinsi, orta vadeli yükseliş trendi ve kısa vadeli yükseliş trendi içinde bulunmaktadır. Bununla beraber Gram altında kısa vadeli direnç seviyeleri 234.00 ve 239.00'de, destek seviyeleri ise 229.00 ve 224.00'de bulunmaktadır.

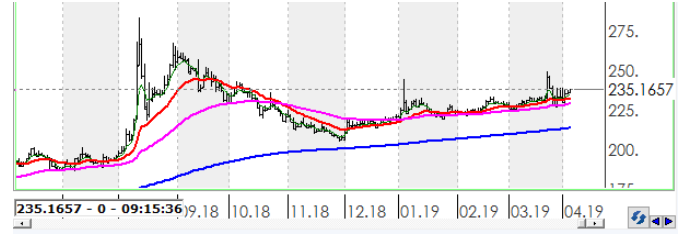

BRENT

Brent Petrol günü 0.03% değer kaybı ile tamamladı. Teknik olarak Brent Petrol orta vadeli yükseliş trendi ve kısa vadeli yükseliş trendi içinde bulunmaktadır. Bununla beraber Brent tipi petrolde kısa vadeli direnç seviyeleri 70.20 ve 70.80'de, destek seviyeleri ise 69.60 ve 69.00'de bulunmaktadır.

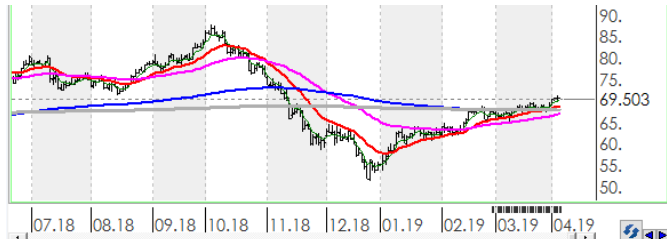

S&P 500

S&P500 endeksi günü 0.44% değer kazancı ile tamamladı. Teknik olarak S&P500 endeksi orta vadeli yükseliş trendi sürmekle birlikte kısa vadeli 2869.33'deki önemli direncini yukarı yönlü kırdı. Bununla beraber S&P500 endeksinde kısa vadeli direnç seviyeleri 2,885.00 ve 2,906.00'de, destek seviyeleri ise 2,863.00 ve 2,760.00'de bulunmaktadır.

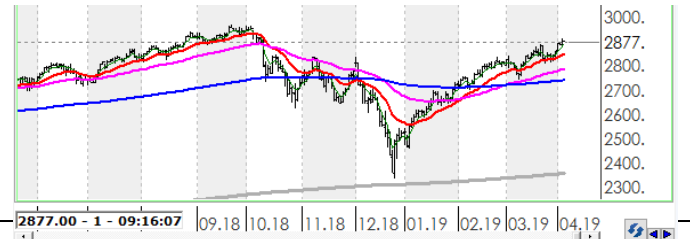

Aşağıdaki tabloda, BIST 100 hisselerinin fiyat hareketleri bazında orta vadeli trend durumları sayısal analiz sonuçlarına göre belirtilmiştir. Orta vade tanımı genel olarak ortalama 1 ay vadeyi kapsamaktadır. Destek ve direnç seviyeleri hisselerin volatiliteleri dikkate alınarak **istatistiksel metotlara** göre belirlenmiştir. Fiyat hareketlerine dayalı işlemlerde mümkün olduğunca tablonun sol tarafındaki yükseliş trendinde bulunan hisselerin seçilmesi daha rasyonel tercih olacaktır.

Endeks	Son Durum	Destek 2	Destek 1	Kapanış	Direnç 1	Direnç 2
BIST 100	Düşüş trendi devam etmekte	91,957	94,346	94,441	96,735	99,124
BIST 30 VIOP		117,600	120,700	120,775	123,700	126,800

ORTA VADELİ TREND

Endeks 100 Yükselişe Başlayanlar	Destek 2	Destek 1	Kapanış	Direnç 1	Direnç 2	Endeks 100 Düşüşe Başlayanlar	Destek 2	Destek 1	Kapanış	Direnç 1	Direnç 2
KARSN	1.48	1.53	1.57	1.58	1.63						
TATGD	4.28	4.42	4.49	4.56	4.69						
Endeks 100 Dışı Yükselişe Başlayanlar	Destek 2	Destek 1	Kapanış	Direnç 1	Direnç 2	Endeks 100 Dışı Düşüşe Başlayanlar	Destek 2	Destek 1	Kapanış	Direnç 1	Direnç 2
DGATE	7.77	8.03	8.08	8.28	8.54	IHGZT	0.65	0.67	0.68	0.70	0.72
DGGYO	2.10	2.18	2.20	2.26	2.33						
HDFGS	1.12	1.17	1.20	1.22	1.26						
SELEC	3.79	3.87	3.94	3.95	4.03						
VERTU	3.08	3.17	3.20	3.26	3.36						
Endeks 100 Yükselişe Devam Edenler	Destek 2	Destek 1	Kapanış	Direnç 1	Direnç 2	Endeks 100 Düşüşe Devam Edenler	Destek 2	Destek 1	Kapanış	Direnç 1	Direnç 2
AKSA	9.07	9.38	9.64	9.69	10.00	AEFES	18.10	18.59	18.80	19.07	19.56
CLEBI	66.24	68.60	69.20	70.96	73.32	AFYON	3.72	4.05	4.36	4.37	4.70
DEVA	4.18	4.35	4.39	4.52	4.69	AKBNK	5.65	5.86	6.03	6.06	6.27
DGKLB	1.16	1.21	1.22	1.25	1.30	AKSEN	2.43	2.49	2.49	2.54	2.59
EGEEN	441.38	460.12	465.80	478.86	497.60	ALBRK	1.44	1.47	1.50	1.51	1.54
FENER	7.05	7.24	7.40	7.43	7.62	ALGYO	39.48	40.69	41.30	41.91	43.12
ITTFH	4.16	4.27	4.29	4.39	4.50	ANACM	2.78	2.88	2.95	2.98	3.09
KORDS	10.48	10.84	11.11	11.20	11.57	ANELE	1.58	1.62	1.63	1.65	1.69
NETAS	7.54	7.84	8.10	8.14	8.44	ARCLK	17.08	17.70	18.00	18.32	18.95
TAVHL	23.80	24.41	24.74	25.03	25.65	ASELS	19.43	20.21	20.84	20.99	21.76
VERUS	21.64	22.16	22.58	22.68	23.19	BERA	1.69	1.74	1.75	1.80	1.86
VESTL	12.87	13.39	13.68	13.92	14.44	BIMAS	76.33	78.05	79.20	79.78	81.51
						BJKAS	1.37	1.44	1.44	1.51	1.58
						CCOLA	30.30	31.02	31.10	31.74	32.47
						CEMAS	0.68	0.71	0.74	0.74	0.77
						CEMTS	5.44	5.62	5.63	5.80	5.97
						DOHOL	1.05	1.10	1.14	1.14	1.19
						ECILC	2.53	2.63	2.71	2.72	2.82
						ECZYT	6.99	7.27	7.50	7.54	7.82
						EKGYO	1.44	1.47	1.47	1.50	1.53
						ENJSA	4.83	4.91	4.97	4.99	5.07
						ENKAI	4.57	4.75	4.79	4.92	5.10
						EREGL	8.71	9.03	9.10	9.35	9.67
						FLAP	2.76	2.90	2.93	3.04	3.17
						FROTO	45.60	47.29	48.94	48.99	50.69
						GARAN	7.88	8.18	8.21	8.49	8.79

Endeks 100 Yükseliş Devam Edenler	Destek 2	Destek 1	Kapanış	Direnç 1	Direnç 2	Endeks 100 Düşüş Devam Edenler	Destek 2	Destek 1	Kapanış	Direnç 1	Direnç 2
						GENTS	1.82	1.88	1.89	1.95	2.01
						GEREL	1.98	2.05	2.06	2.11	2.17
						GLYHO	2.91	3.03	3.08	3.15	3.27
						GOLTS	9.47	9.82	10.07	10.18	10.53
						GOODY	3.01	3.12	3.20	3.23	3.34
						GOZDE	3.19	3.29	3.36	3.39	3.50
						GSDHO	0.88	0.92	0.92	0.95	0.98
						GSRAY	1.21	1.25	1.26	1.28	1.32
						GUBRF	2.51	2.62	2.72	2.73	2.84
						HALKB	5.64	5.80	5.91	5.96	6.13
						HEKTS	9.86	10.25	10.64	10.64	11.03
						HURGZ	0.78	0.82	0.82	0.85	0.89
						ICBCT	3.39	3.55	3.67	3.70	3.85
						IHLAS	0.34	0.35	0.36	0.37	0.38
						IHLGM	0.73	0.77	0.80	0.81	0.85
						INDES	7.46	7.63	7.69	7.80	7.96
						IPEKE	4.34	4.52	4.54	4.70	4.89
						ISCTR	5.41	5.62	5.66	5.83	6.04
						ISDMR	6.69	6.94	7.18	7.18	7.42
						ISGYO	0.88	0.91	0.93	0.93	0.96
						KARTN	312.59	323.53	333.30	334.46	345.40
						KCHOL	15.73	16.29	16.52	16.85	17.41
						KOZAA	5.43	5.64	5.64	5.84	6.05
						KOZAL	39.01	40.29	40.88	41.56	42.83
						KRDMD	2.35	2.44	2.45	2.54	2.63
						MAVI	36.46	37.40	38.34	38.35	39.29
						MGROS	13.50	13.93	14.20	14.37	14.81
						MPARK	12.61	12.94	13.13	13.28	13.61
						ODAS	1.50	1.54	1.56	1.59	1.63
						OTKAR	98.00	101.52	104.30	105.04	108.56
						PARSN	8.83	9.21	9.26	9.58	9.96
						PETKM	4.41	4.58	4.59	4.75	4.93
						PGSUS	28.38	29.10	29.38	29.83	30.56
						POLHO	3.16	3.24	3.27	3.31	3.38
						PRKME	2.11	2.20	2.29	2.29	2.39
						SASA	7.85	8.12	8.16	8.38	8.65
						SKBNK	0.99	1.03	1.06	1.07	1.11
						SODA	7.07	7.25	7.25	7.43	7.61
						SOKM	9.01	9.25	9.35	9.49	9.73
						TCELL	11.49	11.82	12.15	12.15	12.48
						THYAO	12.62	13.15	13.40	13.68	14.21
						TKFEN	21.23	21.76	22.22	22.30	22.84
						TMSN	4.11	4.22	4.32	4.34	4.46
						TOASO	16.64	17.26	17.55	17.89	18.52
						TSKB	0.71	0.74	0.76	0.76	0.79
						TTKOM	4.28	4.37	4.43	4.45	4.54
						TTRAK	29.56	30.29	30.80	31.01	31.74
						TUPRS	125.84	130.67	130.90	135.49	140.31
						ULKER	17.25	17.79	18.30	18.32	18.85
						VAKBN	4.10	4.21	4.31	4.33	4.44
						YATAS	4.69	4.88	5.02	5.06	5.24
						YKBNK	2.03	2.11	2.13	2.19	2.27
						ZOREN	1.22	1.26	1.28	1.30	1.34



Genel Müdürlük

Levent Mah. Levent Cad. No: 45 P.K. 34330 Beşiktaş / İSTANBUL

+90 212 370 22 22

www.alanyatirim.com.tr

Ankara İrtibat Bürosu

Anafartalar C. Papatya S. No: 2/6-8 Ulus / ANKARA

+90 312 312 69 80

İzmir İrtibat Bürosu

Akdeniz M. Cumhuriyet Bulvarı Çırpıcı İş Merkezi No: 77/402 Konak / İZMİR

+90 232 445 64 66

arastirma@alanyatirim.com.tr

Yasal Uyarı : Bu dokümanda yer alan her türlü bilgi, değerlendirme ve yorum güvenilir olduğu düşünülen Alan Yatırım A.Ş. Araştırma Departmanı tarafından burada sunulan bilgilerin doğruluğu ve bütünlüğü konusunda makul özen gösterilmiş olmakla beraber, olabilecek hatalar ve eksikliklerden sorumlu değildir. Burada yer alan fiyatlar, veriler ve bilgilerin tam ve doğru olduğu garanti edilemez, içerik haber verilmeksizin değiştirilebilir. Burada yer alan yorum ve tavsiyeler, yorum ve tavsiyede bulunanların kişisel görüşlerine dayanmaktadır. Herhangi bir yatırım aracının alım – satım önerisi ya da getiri vaadi olarak yorumlanmamalıdır. Bu belgede yer alan yatırımla ilgili bilgiler, yorumlar ve tavsiyeler yatırım danışmanlığı kapsamında değildir. Yatırım danışmanlığı hizmeti, yetkili kuruluşlar tarafından kişilerin risk ve getiri tercihleri dikkate alınarak kişiye özel sunulmaktadır. Burada yer alan yorum ve tavsiyeler ise genel niteliktedir. Burada yer alan görüşler, yatırımcının mali durumuna veya risk ve getiri tercihlerine uygun olmayabilir. Bu nedenle, sadece burada yer alan bilgilere dayanarak yatırım kararı verilmesi beklentilere uygun sonuçlar doğurmayabilir. Burada yer alan bilgi, değerlendirme, yorum ve istatistiki şekil ve değerlendirmelerin kullanımı sonucunda ortaya çıkacak doğrudan ve / veya dolaylı zararlardan Alan Yatırım A.Ş. sorumlu olmayacaktır. Tüm hakları saklıdır.