

BIST 100 -1.30% **USDTRY** -0.02% **EURTRY** -0.04% **EURUSD** -0.20% **XAUUSD** -0.49% **GLDGR** -0.41% **BRENT** -2.39% **S&P 500** -0.23%
94,179 ▼ 5.9656 ▼ 6.6806 ▼ 1.1173 ▼ 1,270.55 ▼ 243.93 ▼ 70.94 ▼ 2,916 ▼

**PİYASA GÜNDEMİ**

- Türkiye Enflasyon Oranı
- Türkiye - ABD F-35/S400 Gerilimi
- ABD-Çin Ticaret Görüşmeleri
- Brexit Süreci

**EKONOMİK TAKVİM**

- 10:00 TRY TÜFE ve ÜFE Aylık-Yıllık (Nisan)
- 12:00 EUR TÜFE ve ÜFE Aylık-Yıllık (Nisan)
- 15.30 USD Ortalama Saatlik Kazançlar (Nisan)
- 15.30 USD Mal Ticaret Dengesi (Mart)
- 15.30 USD İşsizlik Oranı (Nisan)
- 17.00 USD ISM İmalat Dışı PMI Endeksi(Nisan)

**PİYASALARIN YÖNÜ**

BIST100...Enflasyon Beklentileri Baskılıyor... İstanbul Ticaret Odası'nın her ay yayımladığı İstanbul enflasyon beklentisinin Nisan ayında %2,81 oranında artması ile TÜİK'in açıklayacağı enflasyon rakamının da beklenin üstünde gelebileceği endişesi dün endeksi baskılayarak günü %-1.30 düşüş ile 94.179 seviyesinden kapanmasında etkili oldu. Ayrıca bu hafta açıklanması beklenen İstanbul yerel seçimleri ile ilgili YSK'nın kararı ise endeksi baskılayan bir diğer unsur olmaya devam etmektedir. Bugün açıklanacak olan Türkiye enflasyon oranı (beklenti:%19.57) takibimizde olacaktır. **Şirket Haberleri...CCOLA** ilk çeyrek 40 milyon TL zarar açıkladı. YKBNK yılın ilk döneminde 1,2 milyar TL kar açıkladı.

USDTRY...10 Yıllık TR Tahvil Faizleri Stresin Göstergesi... TCMB 2019 yıl sonu enflasyon tahminini değiştirmeyerek %14.6'da tutarken, ihtiyaç halinde ek sıkılaştırmaya gidilebilir ifadesini karar metninden çıkarsa da kısa vadeli bir sinyal olmadığını ve gerektiğinde ek sıkılaştırmaya başvurabileceğini belirtmişti. Bu açıklamanın etkisi ile yükselişine devam eden paritede bugün açıklanacak olan Türkiye enflasyon rakamı önemli olacaktır. Öncü gösterge olarak kabul edilen İTO'nun Nisan ayı enflasyon beklenti rakamlarının beklenenin üstünde gelmesi Türkiye enflasyonunun beklentinin üstünde gelebileceği endişelerini artırdı. ABD-Türkiye arasında devam eden F-35 savaş uçaklarıyla ilgili açıklamalar gergin ortamın devam etmesine neden olurken, yurtdışında İstanbul seçimlerinin iptaline ilişkin kararın bugün açıklanması bekleniyor. Ayrıca Trump'ın Türkiye'ye olası ziyareti gerilen ilişkileri düzeltebilecek bir katalist olarak görülebilir. Enflasyon verisi öncesi paritede aşırı dalgalanmalar görülebilir.

EURTRY...Yurtiçi Riskleri ile Yukarı Yönlü... Euro bölgesi 1. Çeyrek büyüme oranının beklentilerin üzerinde açıklanması ve TL üzerindeki volatilitenin devam etmesiyle parite yükseliş eğilimini sürdürmekte.

EURUSD... Euro Bölgesi Enflasyon Rakamları Bekleniyor... Euro bölgesi verilerindeki zayıf görünüm ile parite üzerinde satış baskıları öne çıkarken Dolar endeksinin 98 seviyesini test etmesi Dolar lehine fiyatlanmaları desteklemekte. Ekonomik verilerin parite üzerinde etkili olduğu ortamda bugün Euro bölgesi enflasyon oranı verileri açıklanacak. Verilerdeki zayıf görünümün devam etmesi durumunda ekonomiye ilişkin endişeler artması paritenin aşağı yönlü seyrini ivmelendirebilir.

XAUUSD... Aşağı Yönlü Baskı Devam Ediyor... Geçtiğimiz hafta Dolar'ın güçlü duruşundan sonra düşüş momentumunu hızlandıran Ons altında ABD tüketici harcamalarında rekor seviyeye ulaşılması ve ABD-Çin ticaret görüşmelerine yönelik olumlu haber akışı aşağı yönlü baskıları desteklemektedir.

GLDGR...Yükseliş İvmesi Ons Altın ile Yavaşladı... TL ve Ons Altın'daki değer kaybının devam etmesi ile yatay seyreden gram altın 243 seviyelerinde seyretmekte.

BRENT... Üretim Kısıntılarında Belirsizlik Devam Ediyor... ABD Başkanı Trump'ın Cuma günü OPEC ile üretimi artırma konusunda görüştüğünü ve petrol fiyatlarını düşürün çağrısı yaptığını açıklamasından sonra düşüşünü ivmelendiren Brent petrolde düşüş devam etmekte. OPEC ülkeleri ve Rusya'nın üretim kısıntılarına yılın ikinci yarısında son verileceği beklentileri oluşsa da Rusya lideri Putin'in üretim kısıntısı anlaşmasının terk edilmesinin ihtimal dahilinde olmadığını belirtmesi ile paritede tepki alımları gözlemlense de genel trendin aşağı yönlü olduğunu söyleyebiliriz. Venezuela'daki gelişmeler ayrıca takip edilmekte olup jeopolitik risk açısından Brent petrolü yukarı yönlü destekleyebilir.

S&P500... Ticaret Görüşmeleri ile İlgili Beklentiler Olumlu... FED faiz kararı sonrası endeksin yatay seyri devam ediyor. Yoğun veri akışının yaşanacağı haftada ABD şirket bilançoları beklenirken Trump, Stephen Moore'un FED adaylığından çekildiğini açıkladı. Ayrıca Ticaret görüşmeleri ile ilgili pozitif beklentileri Amerikan endeksine rekor seviyeleri denetmişti.

Teknik Analiz

BIST

BIST100 endeksi günü 1.30% değer kaybı ile tamamladı. Teknik olarak BIST100 endeksi orta vadeli düşüş trendi sürmekle birlikte kısa vadeli 95260.08'deki önemli desteğini aşağı yönlü kırdı. Bununla beraber BIST100 endeksinde kısa vadeli direnç seviyeleri 95,100 ve 96,400'de, destek seviyeleri ise 93,700 ve 93,200'de bulunmaktadır.

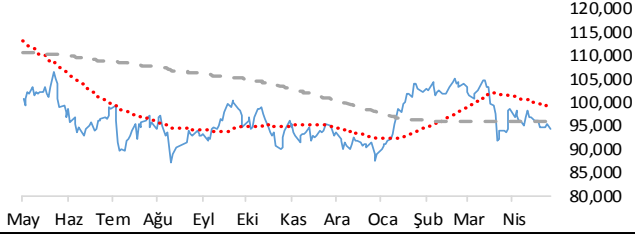

USDTRY

Türk Lirası, Dolar karşısında günü 0.02% değer kaybı ile tamamladı. Teknik olarak Türk Lirası, Dolar karşısında orta vadeli yükseliş trendi ve kısa vadeli yükseliş trendi devam etmektedir. Bununla beraber USDTRY paritesinde kısa vadeli direnç seviyeleri 5.9800 ve 6.0100'de, destek seviyeleri ise 5.9500 ve 5.9200'de bulunmaktadır.

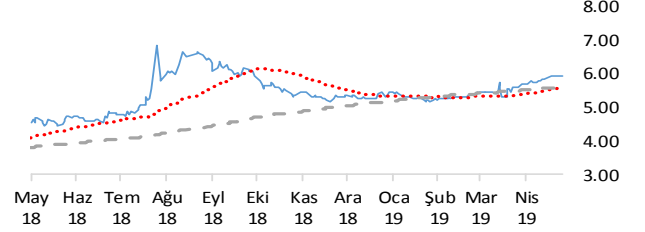

EURTRY

Türk Lirası, Euro karşısında günü 0.04% değer kaybı ile tamamladı. Teknik olarak Türk Lirası, Euro karşısında orta vadeli yükseliş trendi ve kısa vadeli yükseliş trendi devam etmektedir. Bununla beraber EURTRY paritesinde kısa vadeli direnç seviyeleri 6.6900 ve 6.7200'de, destek seviyeleri ise 6.6500 ve 6.6200'de bulunmaktadır.

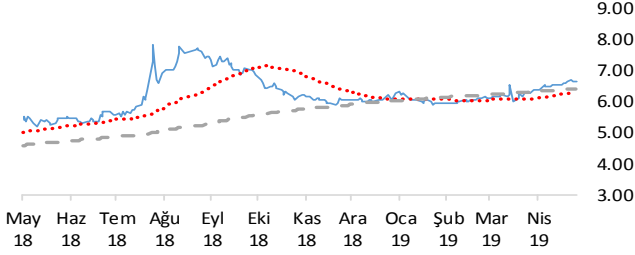

EURUSD

Dolar, Euro karşısında günü 0.20% değer kaybı ile tamamladı. Teknik olarak Dolar, Euro karşısında orta vadeli düşüş trendi sürmekle birlikte kısa vadeli 1.1177'deki önemli desteğini aşağı yönlü kırdı. Bununla beraber EURUSD paritesinde kısa vadeli direnç seviyeleri 1.1180 ve 1.1210'de, destek seviyeleri ise 1.1150 ve 1.1110'de bulunmaktadır.

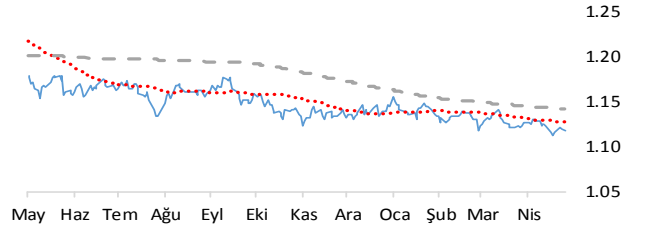

XAUUSD

Altının ons cinsi, günü 0.49% değer kaybı ile tamamladı. Teknik olarak Altının ons cinsi, orta vadeli düşüş trendi ve kısa vadeli düşüş trendi içinde bulunmaktadır. Bununla beraber Ons altında kısa vadeli direnç seviyeleri 1,275.00 ve 1,281.00'de, destek seviyeleri ise 1,269.00 ve 1,263.00'de bulunmaktadır.

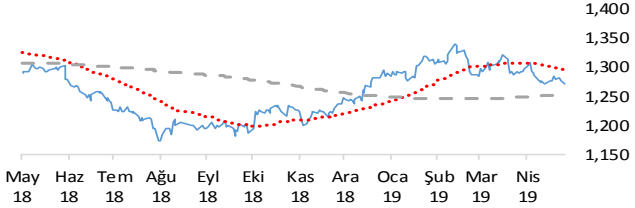

GLDGR

Altın gram cinsi, günü 0.41% değer kaybı ile tamamladı. Teknik olarak Altın gram cinsi, orta vadeli yükseliş trendi sürmekle birlikte kısa vadeli 244.44'deki önemli desteğini aşağı yönlü kırdı. Bununla beraber Gram altında kısa vadeli direnç seviyeleri 245.00 ve 247.00'de, destek seviyeleri ise 243.00 ve 241.00'de bulunmaktadır.

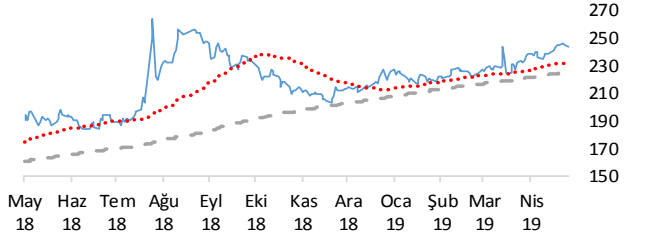

BRENT

Brent Petrol günü 2.39% değer kaybı ile tamamladı. Teknik olarak Brent Petrol orta vadeli 72.10'deki önemli desteğini aşağı yönlü kırarken kısa vadeli düşüş trendi içinde bulunmaktadır. Bununla beraber Brent tipi petrolde kısa vadeli direnç seviyeleri 71.60 ve 72.60'de, destek seviyeleri ise 70.60 ve 69.60'de bulunmaktadır.

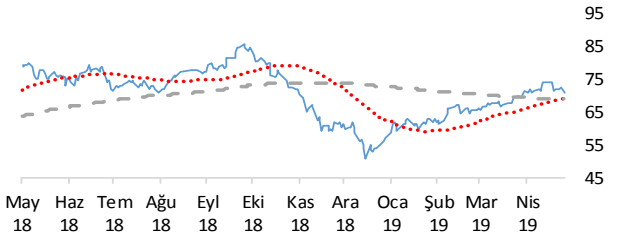

S&P 500

S&P500 endeksi günü 0.23% değer kaybı ile tamamladı. Teknik olarak S&P500 endeksi orta vadeli yükseliş trendi, kısa vadeli düşüş trendi içinde bulunmaktadır. Bununla beraber S&P500 endeksinde kısa vadeli direnç seviyeleri 2,924.00 ve 2,936.00'de, destek seviyeleri ise 2,912.00 ve 2,760.00'de bulunmaktadır.

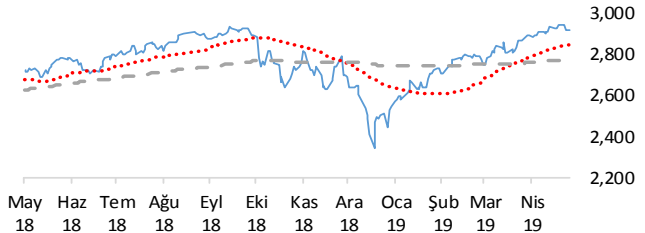

İstatistikler

Global Makro Veriler	Politika Faizi	Enflasyon	Büyüme
ABD	2.50%	1.90%	3.00%
AB	0.00%	1.40%	1.10%
Japonya	-0.10%	0.20%	0.30%
Türkiye	25.50%	19.67%	-3.00%
Güney Afrika	6.75%	4.50%	1.10%
Brezilya	6.50%	4.58%	1.10%
Rusya	7.75%	5.30%	2.70%
Meksika	8.25%	4.00%	1.70%
Endonezya	6.00%	2.48%	5.18%
Hindistan	6.00%	2.86%	6.60%

Pariteler	Günlük	Aylık	Yıllık
EURUSD	0.0%	-0.4%	-6.5%
USDTRY	0.1%	6.5%	42.8%
EURTRY	0.0%	6.0%	33.5%
USDJPY	0.0%	0.2%	1.5%
GBPUSD	0.0%	-0.7%	-4.0%
USDZAR	0.0%	2.3%	14.4%
USDRUB	0.1%	0.2%	2.2%
USDBRL	0.0%	2.9%	11.7%
USDIDR	0.2%	0.3%	2.4%
USDMXN	0.0%	-0.6%	0.1%
USDINR	-0.2%	0.5%	3.9%
USDARS	0.0%	4.8%	111.3%
USDCNY	0.0%	0.2%	5.9%
USDKRW	0.3%	2.9%	8.5%

Emtia - Uluslararası Piyasalar	Günlük	Aylık	Yıllık
Brent Petrol	0.0%	1.7%	-3.0%
Altın Ons	0.1%	-1.6%	-2.5%
Doğalgaz	0.4%	-3.2%	-5.7%
Gümüş	0.0%	-3.3%	-10.7%
Alüminyum	-0.4%	-4.0%	-22.3%
Buğday	0.2%	-4.2%	-15.6%
Şeker	0.2%	-3.4%	4.1%
Kakao	2.2%	0.4%	-15.9%
Kahve	0.3%	-0.3%	-26.1%
Pamuk	0.1%	-2.3%	-10.8%

BIST Piyasa Verileri	TL	USD
BIST100 Endeksi	94,179	15,812
Piyasa Değeri	623,827	104,734
Halka Açık Piyasa Değeri	215,466	36,174
Günlük İşlem Hacmi	5,010	841
Ortalama İşlem Hacmi	5,460	951
Yabancı Payı		64%

Borsa Performansları	Günlük	Aylık	Yıllık
BIST 100	0.0%	0.7%	-10.1%
ABD - S&P 500	-0.2%	1.8%	10.7%
Almanya - DAX	0.0%	5.0%	-3.6%
Gelişen Ülkeler	-0.1%	0.7%	-6.3%
Çin - Shanghai Composite	0.5%	-3.1%	-0.1%
Japonya - Nikkei	-0.2%	3.5%	-1.0%
Meksika - Windex	-0.6%	2.2%	-7.7%
Brezilya - Bovespa	-0.9%	0.2%	13.0%
Rusya - Micex	0.6%	1.9%	11.7%
G.Afrika - Windex	0.6%	5.5%	0.8%
G.Kore Kospi	-0.7%	1.0%	-12.3%
Hong Kong - Hang Seng	0.8%	1.1%	-2.5%
Hindistan - Sensex	0.5%	0.3%	11.3%
Endonezya - Jakarta	-1.4%	-2.9%	4.6%

BIST - Artan	Fiyat	Değişim
TOASO	18.67	4.1%
TUPRS	125.70	2.0%
KCHOL	16.50	1.9%
SODA	7.84	1.0%
FROTO	53.15	0.9%

BIST - Azalanlar	Fiyat	Değişim
TKFEN	25.58	-3.9%
ISCTR	5.18	-3.4%
BIMAS	80.80	-2.7%
TCELL	12.17	-2.6%
SAHOL	7.50	-2.6%

BIST - İşlem Hacmi	Fiyat	TL mn
THYAO	14.07	706
GARAN	8.02	665
AKBNK	5.98	222
HALKB	5.76	199
ASELS	20.12	195

Aşağıdaki tabloda, BIST 100 hisselerinin fiyat hareketleri bazında orta vadeli trend durumları sayısal analiz sonuçlarına göre belirtilmiştir. Orta vade tanımı genel olarak ortalama 1 ay vadeyi kapsamaktadır. Destek ve direnç seviyeleri hisselerin volatiliteleri dikkate alınarak **istatistiksel metotlara** göre belirlenmiştir. Fiyat hareketlerine dayalı işlemlerde mümkün olduğunca tablonun sol tarafındaki yükseliş trendinde bulunan hisselerin seçilmesi daha rasyonel tercih olacaktır.

Endeks	Son Durum	Destek 2	Destek 1	Kapanış	Direnç 1	Direnç 2
BIST 100	Düşüş trendi devam etmekte	90,084	92,485	94,179	94,885	97,286
BIST 30 VIOP		114,500	117,600	119,750	120,600	123,700

ORTA VADELİ TREND											
Endeks 100 Yükselişe Başlayanlar						Endeks 100 Düşüşe Başlayanlar					
Destek 2	Destek 1	Kapanış	Direnç 1	Direnç 2	Destek 2	Destek 1	Kapanış	Direnç 1	Direnç 2	Destek 2	Destek 1
Endeks 100 Dışı Yükselişe Başlayanlar						Endeks 100 Dışı Düşüşe Başlayanlar					
Destek 2	Destek 1	Kapanış	Direnç 1	Direnç 2	Destek 2	Destek 1	Kapanış	Direnç 1	Direnç 2	Destek 2	Destek 1
Endeks 100 Yükselişe Devam Edenler						Endeks 100 Düşüşe Devam Edenler					
Destek 2	Destek 1	Kapanış	Direnç 1	Direnç 2	Destek 2	Destek 1	Kapanış	Direnç 1	Direnç 2	Destek 2	Destek 1
AEFES	19.46	19.98	20.26	20.50	21.02	AFYON	3.62	3.93	4.16	4.25	4.56
ALARK	2.46	2.55	2.61	2.64	2.73	AKBNK	5.68	5.89	5.98	6.09	6.30
ALGYO	42.94	44.21	44.36	45.49	46.77	AKSA	7.66	7.93	8.10	8.20	8.47
ANELE	1.65	1.69	1.70	1.73	1.77	AKSEN	2.26	2.31	2.34	2.36	2.41
BIMAS	77.80	79.60	80.80	81.40	83.20	ALBRK	1.34	1.37	1.38	1.40	1.43
BJKAS	2.01	2.12	2.19	2.23	2.33	ANACM	2.86	2.97	3.05	3.08	3.19
CLEBI	69.45	71.93	74.00	74.40	76.88	ARCLK	17.32	17.95	18.03	18.58	19.21
ENJSA	5.22	5.31	5.32	5.39	5.48	ASELS	19.07	19.84	20.12	20.60	21.36
ENKAI	5.04	5.23	5.28	5.43	5.63	BERA	1.66	1.72	1.76	1.78	1.84
FENER	7.28	7.48	7.59	7.68	7.87	CCOLA	30.16	30.89	31.42	31.63	32.36
FROTO	50.98	52.87	53.15	54.77	56.66	CEMAS	0.66	0.69	0.72	0.72	0.75
GOLTS	9.97	10.34	10.50	10.71	11.08	CEMTS	5.03	5.21	5.37	5.38	5.56
GSRAY	1.94	2.03	2.03	2.11	2.20	DEVA	4.23	4.40	4.49	4.57	4.75
HEKTS	11.10	11.53	11.85	11.97	12.40	DGKLB	0.99	1.04	1.04	1.08	1.12
IHLAS	0.43	0.45	0.45	0.47	0.49	ECILC	2.57	2.67	2.70	2.76	2.86
IHLGM	0.79	0.84	0.84	0.88	0.92	ECZYT	6.92	7.19	7.30	7.47	7.74
ISGYO	0.93	0.96	0.97	0.98	1.01	EGEEN	384.65	401.68	408.40	418.72	435.75
ITTFH	6.09	6.26	6.35	6.44	6.61	EKGYO	1.43	1.46	1.48	1.49	1.52
KORDS	11.09	11.49	11.79	11.89	12.29	EREGL	8.73	9.04	9.05	9.36	9.68
OTKAR	104.54	108.29	111.40	112.04	115.79	FLAP	2.70	2.84	2.84	2.97	3.10
PARSN	10.81	11.27	11.69	11.73	12.19	GARAN	7.52	7.82	8.02	8.12	8.42
PGSUS	29.44	30.21	30.38	30.98	31.75	GENTS	1.66	1.72	1.75	1.79	1.85
SASA	5.82	6.02	6.04	6.21	6.41	GEREL	1.98	2.04	2.08	2.11	2.17
SODA	7.49	7.67	7.84	7.86	8.04	GLYHO	2.68	2.79	2.82	2.90	3.01
TAVHL	24.12	24.75	25.00	25.37	25.99	GOODY	2.79	2.89	2.99	3.00	3.10
THYAO	12.97	13.54	14.07	14.11	14.68	GOZDE	3.14	3.24	3.28	3.34	3.44

Endeks 100 Yükseliş Devam Edenler	Destek 2	Destek 1	Kapanış	Direnç 1	Direnç 2	Endeks 100 Düşüş Devam Edenler	Destek 2	Destek 1	Kapanış	Direnç 1	Direnç 2
TKFEN	24.39	25.02	25.58	25.65	26.28	GSDHO	0.84	0.87	0.89	0.90	0.94
ULKER	18.49	19.06	19.10	19.63	20.20	GUBRF	2.47	2.58	2.65	2.69	2.80
						HALKB	5.56	5.72	5.76	5.87	6.03
						HURGZ	0.74	0.77	0.80	0.81	0.84
						ICBCT	3.15	3.29	3.35	3.43	3.57
						INDES	6.11	6.26	6.40	6.40	6.55
						IPEKE	4.02	4.20	4.33	4.37	4.55
						ISCTR	4.98	5.18	5.18	5.38	5.58
						ISDMR	6.46	6.70	6.82	6.93	7.16
						KARSN	1.39	1.44	1.46	1.48	1.53
						KARTN	291.92	302.12	308.00	312.33	322.53
						KCHOL	15.83	16.39	16.50	16.95	17.51
						KERTV	1.38	1.45	1.51	1.51	1.58
						KOZAA	5.08	5.29	5.46	5.49	5.69
						KOZAL	40.44	41.71	42.00	42.99	44.26
						KRDMD	2.10	2.19	2.23	2.27	2.36
						MAVI	35.70	36.62	37.50	37.53	38.45
						METRO	0.73	0.76	0.77	0.79	0.82
						MGROS	12.78	13.20	13.59	13.63	14.06
						MPARK	11.34	11.65	11.72	11.96	12.26
						NETAS	6.80	7.07	7.20	7.34	7.60
						NTHOL	1.62	1.69	1.69	1.76	1.83
						ODAS	1.44	1.48	1.50	1.52	1.57
						PETKM	4.15	4.32	4.43	4.48	4.65
						POLHO	2.90	2.97	3.02	3.04	3.11
						SAHOL	7.18	7.41	7.50	7.64	7.87
						SISE	5.53	5.74	5.95	5.96	6.18
						SKBNK	0.94	0.97	0.99	1.01	1.04
						SOKM	8.69	8.92	9.12	9.15	9.38
						TATGD	3.86	3.99	4.12	4.12	4.25
						TCELL	11.76	12.09	12.17	12.43	12.76
						TMSN	4.18	4.30	4.41	4.42	4.53
						TOASO	17.92	18.57	18.67	19.22	19.87
						TRKCM	2.96	3.06	3.13	3.16	3.25
						TSKB	0.69	0.72	0.74	0.75	0.78
						TTKOM	4.09	4.17	4.23	4.25	4.34
						TTRAK	26.34	27.00	27.26	27.66	28.33
						TUPRS	120.57	125.19	125.70	129.80	134.42
						VAKBN	3.83	3.93	3.95	4.04	4.14
						VERUS	17.43	17.87	17.98	18.30	18.73
						VESTL	11.24	11.71	11.91	12.19	12.66
						YATAS	4.16	4.32	4.34	4.48	4.64
						YKBNK	1.92	2.00	2.04	2.08	2.16
						ZOREN	1.18	1.21	1.23	1.25	1.29



Genel Müdürlük

Levent Mah. Levent Cad. No: 45 P.K. 34330 Beşiktaş / İSTANBUL
+90 212 370 22 22
www.alanyatirim.com.tr

Ankara İrtibat Bürosu

Anafartalar C. Papatya S. No: 2/6-8 Ulus / ANKARA
+90 312 312 69 80

İzmir İrtibat Bürosu

Akdeniz M. Cumhuriyet Bulvarı Çırpıcı İş Merkezi No: 77/402 Konak / İZMİR
+90 232 445 64 66

arastirma@alanyatirim.com.tr

Yasal Uyarı: Bu dokümanda yer alan her türlü bilgi, değerlendirme ve yorum güvenilir olduğu düşünülen Alan Yatırım A.Ş. Araştırma Departmanı tarafından burada sunulan bilgilerin doğruluğu ve bütünlüğü konusunda makul özen gösterilmiş olmakla beraber, olabilecek hatalar ve eksikliklerden sorumlu değildir. Burada yer alan fiyatlar, veriler ve bilgilerin tam ve doğru olduğu garanti edilemez, içerik haber verilmeksizin değiştirilebilir. Burada yer alan yorum ve tavsiyeler, yorum ve tavsiyede bulunanların kişisel görüşlerine dayanmaktadır. Herhangi bir yatırım aracının alım – satım önerisi ya da getiri vaadi olarak yorumlanmamalıdır. Bu belgede yer alan yatırımla ilgili bilgiler, yorumlar ve tavsiyeler yatırım danışmanlığı kapsamında değildir. Yatırım danışmanlığı hizmeti, yetkili kuruluşlar tarafından kişilerin risk ve getiri tercihleri dikkate alınarak kişiye özel sunulmaktadır. Burada yer alan yorum ve tavsiyeler ise genel niteliktedir. Burada yer alan görüşler, yatırımcının mali durumuna veya risk ve getiri tercihlerine uygun olmayabilir. Bu nedenle, sadece burada yer alan bilgilere dayanarak yatırım kararı verilmesi beklentilere uygun sonuçlar doğurmayabilir. Burada yer alan bilgi, değerlendirme, yorum ve istatistiki şekil ve değerlendirmelerin kullanımı sonucunda ortaya çıkacak doğrudan ve / veya dolaylı zararlardan Alan Yatırım A.Ş. sorumlu olmayacaktır. Tüm hakları saklıdır.